ЧЕБОКСАРСКИЕ НОВОСТИ

Городская газета
ПЯТНИЦА 22 мая 2026 года
№ 34 (6701)
Выходит с 1990 года

Новости Чебоксар онлайн
www.chebnovosti.rchuv.ru,
@chebnov, cheb.novosti

Короткой строкой

- Глава столицы Чувашии Станислав Трофимов встретился с подрядчиками, которые занимаются капремонтом городских школ
- Во время жары поливомоечные машины каждый день обрабатывают основные магистрали города
- Чебоксарцы с 21 апреля по 12 июня голосуют за благоустройство общественных пространств
- Историко-патриотический центр «Наследники Победы» ЧувГУ получил капсулу со священной землёй из Брестской крепости
- В КВЦ «Радуга» представили 55 произведений художника Анны Замулы, выполненных в технике мелкомодульной мозаики

КЛЮЧЕВЫЕ НОВОСТИ ИЗ КАНАЛОВ ГЛАВЫ ГОРОДА В MAX И ВК

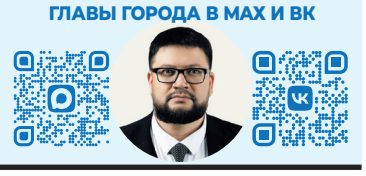

Дворовые встречи: строим будущее вместе – от детских площадок до народного бюджета

В минувшую среду в рамках Единого информационного дня жители города активно участвовали в обсуждении инициатив, направленных на улучшение городской среды. Центральной темой обсуждений стало обустройство придомовых территорий и парковочных пространств



Подробнее на 2 странице

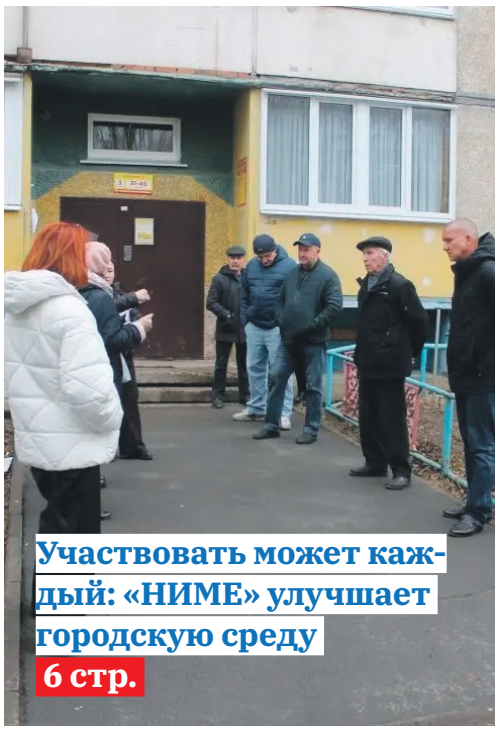

Участвовать может каждый: «НИМЕ» улучшает городскую среду
6 стр.



Вкусно, сытно, безопасно: родительский контроль подтвердил качество школьного питания
7 стр.



Изящество в каждом движении: волшебная история балета для детей и взрослых
12 стр.

ИНДЕКС ДНЯ

75 новых тротуаров уложат в этом году на территории столицы

10 тысяч чебоксарцев приняло участие в опросе по первоочередности укладки тротуаров

Курсор

Строим будущее вместе

Чебоксарцы могут высказать своё мнение о проекте новой жилой застройки на улице Зои Яковлевой. Для этого пройдут публичные слушания – они состоятся 8 июня 2026 года в 16:00 в Большом зале городской администрации. Регистрация участников начнётся в 15:30. До слушаний можно ознакомиться с проектом: экспозиция будет работать с 22 мая по 8 июня (в рабочие дни с 9:00 до 17:00). Также можно задать вопросы специалистам управления архитектуры и градостроительства: консультации пройдут 29 мая и 5 июня с 15:00 до 17:00. Свои предложения и замечания можно отправить письменно на почту: gcheb_arch2@cap.ru. Свои идеи и замечания также можно озвучить прямо на публичных слушаниях или записать в книгу учёта на экспозиции проекта. Важно: чтобы поучаствовать в слушаниях, возьмите с собой документ, удостоверяющий личность, например, паспорт.

Лапы и хвосты

В столице Чувашии 23 мая пройдёт «Парад собак-2026» – он проводится четвёртый раз. Гостей и участников ждёт спортивно-развлекательная программа: показательные выступления по «Танцам с собаками», ноузворку, фрисби, ЗКС, ездовому спорту, дог-тренингу и другим дисциплинам. Ещё все желающие смогут поучаствовать в конкурсе костюмов. Как будет проходить мероприятие:

09:30-10:00 – сбор и регистрация участников (нижняя парковка ТРЦ «КАСКАД»);

10:00-10:15 – построение в колонну (Пионерская набережная);

10:15-10:30 – проход владельцев с собаками на Певческое поле (маршрут: Пионерская набережная – Театральная набережная – Певческое поле);

10:30-12:30 – концертная программа, конкурс костюмов и показательные выступления;

12:30-13:30 – закрытие и подведение итогов, фотосессия, интервью, общение с участниками и организаторами. Чтобы принять участие, нужно зарегистрироваться на официальном сайте «Парада собак 2026»: paradsobak.ru

Подготовила Ксения Родникова

«Чебоксарские новости» | № 34 | 22 мая 2026 года
chebnovosti.rchuv.ru cheb.novosti

Монитор

Фундамент надежности

Управляющие компании и ТСЖ в Чувашии теперь могут взять заём, чтобы купить новую коммунальную технику – например, спецмашины или тракторы. Сумма займа – от 1 до 10 млн рублей, процентная ставка – всего 3% годовых, срок возврата – до 5 лет. При этом нужно вложить свои деньги – не меньше 20% от стоимости техники. Есть одно важное условие: техника должна быть сделана в Чувашской Республике. Программу расширил Фонд развития промышленности Чувашии – он входит в центр «Мой бизнес». Такая поддержка поможет организациям ЖКХ работать эффективнее: они смогут обновить спецтехнику на выгодных условиях и заодно поддержать местных производителей.

Под надёжной защитой

«Народная дружина» – добровольная организация, объединяющая горожан, которые хотят помогать полиции поддерживать порядок на улицах города. Её задача – повышать безопасность, оперативно реагировать на возможные нарушения и создавать в городе атмосферу защищённости. Участники дружины получают ряд преимуществ: возможность реализовать свою гражданскую позицию и внести вклад в безопасность города, преимущество при поступлении на службу в органы внутренних дел в будущем, а также денежное вознаграждение за добровольную работу. Вступить в «Народную дружину» может любой гражданин России старше 18 лет, который соответствует следующим условиям: не имеет судимости, не состоит на учёте у психиатра, нарколога и других специалистов, а в течение последнего года не привлекался к административной ответственности за нарушения, связанные с общественным порядком. Для вступления в организацию необходимо предоставить следующие документы: заявление (образец выдадут в штабе, там же помогут его заполнить), копии страниц паспорта (первая страница и страница с регистрацией), копию ИНН, копию СНИЛС, три фотографии размером 3×4 и номер расчётного счёта карты Сбербанка. За подробностями можно обратиться к командиру штаба Николаю Герасимову по телефону: 8(937) 951-28-55.

Финишная прямая

Глава города Станислав Трофимов рассказал, как идёт ремонт городского ЗАГСа. Сейчас работы выполнены на 80%. Мастера уже почти закончили – они устанавливают двери и доделывают интерьер внутри: прорабатывают детали, чтобы в торжественных залах было по-настоящему празднично. Одновременно идёт благоустройство территории вокруг здания. «Совсем скоро наш Дворец бракосочетаний предстанет в совершенно ином, обновлённом виде», – отметил глава города.

Подготовила Кира Лисицына

День информации и диалога: городские инициативы и комфортная среда

В рамках партийного проекта «Новая школа» в городе в текущем году стартовала масштабная реконструкция 18 общеобразовательных школ. Главная цель программы — создание комфортных и современных условий для детей



Ремонт проводится сразу в 18 учебных заведениях. Из них 16 — учреждения с циклом ремонта в один год и 2 школы – с циклом в два года. Ход реконструкции еженедельно освещается в социальных сетях школ. Каждую неделю на объекты осуществляются контрольные выезды, в которых участвуют родители учеников, депутаты Госсовета Чувашской Республики и Чебоксарского горсобрания.

Кроме того, 18-22 мая проводится обход ремонтируемых школ родителями учеников. Об этом в ходе очередного Единого информационного дня, проводившегося 20 мая в стенах Городской клинической больницы №1, проинформировала заместитель министра культуры, по делам национальностей и архивного дела Чувашии Надежда Павлова. Докладчица отметила, что при ремонте применяются самые современные и технологичные материалы. Помимо прочего, оформление фасадов учреждений выполняется с учетом национального колорита. И если ранее практически все школы на территории муниципалитета выглядели одинаково, то теперь обретают индивидуальные черты.

Благоустройство в приоритете

В стенах медицинского учреждения в минувшую среду собрались десятки специалистов и работников больницы. Спикерами ЕИД здесь выступили заместитель министра — начальник отдела организационной работы Надежда Павлова; и.о. руководителя управы по Калининскому району Александр Малов; зампредседателя Общественного совета при управе по Калининскому району, замгендиректора по общим вопросам компании «Автопарк» Дмитрий Кудряшов; главный врач ГКБ №1 Андрей Власов.

Всего на территории Калининского района в минувшую среду действовало десять дискуссионных площадок. Из них 7 проходили в уличном формате – прямо во дворах МКД.

Александр Малов на информдне в Городской клинической больнице №1 выступил с докладом о реализации в регионе Федерального проекта «Формирование комфортной городской среды». Он подчеркнул, что с 2020 по 2025 год в Чувашии благоустроили 215 общественных пространств. Республика на эти цели ассигновала 2 млрд рублей. В текущем году благоустроят еще 45 общественных пространств, на что направят 315,9 млн рублей.

Александр Евгеньевич указал также на то, что ключевым принципом реализации проектов является анализ предложений самих жителей. Сначала все инициативы сводятся в единый список, после чего определяются самые значимые. Далее проводится голосование по отобранным проектам. В данный момент, до 12 июня, идет новое голосование по очередному списку общественных пространств. В зависимости от количества поданных голосов на реализацию проектов выделяется федеральное финансирование. И этот порог республика уже преодолела. В частности, чебоксарцы выдвинули более ста инициатив. По значимости было выбрано 20 проектов, касающихся формирования комфортной городской среды.

Коснулся глава управы и темы инициативного бюджетирования: «В прошлом году чебоксарцы выбрали 150 проектов. Муниципалитет в данный момент приступил к их реализации, на что выделено 735 млн рублей. Уже определены подрядчики. И с 15 июня данная работа будет продолжена. Так что на будущее — любая инициативная группа в городе, которая хочет что-то изменить у себя, должна предоставить проект. Стоимость софинансирования — всего 5%. Хочу подчеркнуть, что это очень выгодно жителям частного сектора столицы. Здесь за счет инициативного бюджетирования можно реконструировать дорогу, осуществить водоотведение».

Зампредседателя Общественного совета при управе по Калининскому району Дмитрий Кудряшов рассказал об итогах отопительного сезона 2025/26 года. Он указал на то, что на объектах горячего водоснабжения и теплоснабжения произошло 225 инцидентов (в прошлом году за аналогичный период — 223). На объектах холодного водоснабжения – 138 аварий (в 2024/25 их было 139). На объектах электроснабжения зафиксировали 277 случаев (ранее – 224, рост на 23%). На объектах газоснабжения – 24 инцидента (за АППГ – 2). Среднее время устранения аварий – 5,17 часов.

В ходе встреч во дворах Калининского района жители дома №14 по улице Пролетарская обратили внимание на недостаток парковочных мест. А горожане, проживающие на улице Кадыкова, 26 задали вопрос по поводу детской площадки на придомовой территории.

Диалог о главном

Единый информационный день в Московском районе объединил 14 площадок. Одна из встреч прошла с трудовым коллективом завода «ЭЛАРА». Гостем заводчан стал Андрей Александров, депутат Госсовета ЧР, ректор ЧувГУ, региональный координатор партийного проекта «Историческая память». В центре диалога было сохранение исторического и культурного наследия России, патриотическое воспитание молодёжи и противодействие попыткам фальсификации истории, а также социальная поддержка участников и инвалидов Великой Отечественной войны.

Большинство площадок ЕИД в Московском районе было организовано во дворах МКД. В ходе вечерних встреч (а всего их было восемь), специалисты муниципалитета, депутаты ЧГСД, представители управляющих компаний и квартальные уполномоченные отвечали на вопросы горожан и обсуждали планы благоустройства. На каждой площадке специалисты фиксировали наказы жителей, давали консультации по вопросам капитального ремонта, благоустройства дворов и участия в программе «НИМЕ – Народный бюджет».

Благоустройство, безопасность и поддержка

В Ленинском районе члены информационных групп проводили встречи на семи площадках. В состав информгрупп вошли депутат Госсовета Чувашии Артём Владимиров; уполномоченный по защите прав предпринимателей в Чувашской Республике Александр Рыбаков; руководитель управы по Ленинскому району Геннадий Маслов и замруководителя управы по Ленинскому району Татьяна Христофорова. В ходе диалога с трудовыми коллективами и встреч с жителями во дворах МКД такие темы, как безопасность на воде; голосование за объекты благоустройства; реализация проекта «Земский тренер»; алгоритмы действия при объявлении воздушной тревоги.

Геннадий Маслов проинформировал участников о проведении голосования за объекты благоустройства в рамках федерального проекта «Формирование комфортной городской среды» и нацпроекта «Инфраструктура для жизни», отметив, что голосование продлится до 12 июня.

На встрече с педагогическим коллективом школы №22 Татьяна Христофорова подняла тему безопасности. Она привела статистику: в летний период 2025 года на водных объектах Чувашской Республики было зарегистрировано 16 происшествий (в 2024 году — 27), что на 41% меньше; в результате них погибли 16 человек, в том числе 1 ребёнок (в 2024 году — 28 человек, из них 5 детей). Общее снижение по числу утонувших составило 43%. Основной причиной гибели на водных объектах было купание в необорудованных местах и без присмотра взрослых.

Артём Владимиров сообщил о реализации партийных проектов «Парта Героя» и «Лица Героев»: с 2018 года в Чебоксарах открыто около 440 «парт Героев». В двух образовательных организациях появились муралы с образами героев. Он также рассказал о проекте «Новая школа».

Вечером встречи продолжились во дворах домов. К обсуждению актуальных вопросов присоединились депутат Госсовета Чувашии Юрий Зорин, депутаты ЧГСД Сергей Стрижкин, Андрей Козлов и Татьяна Леонтьева, директор МБУ «Управление жилфондом г. Чебоксары» Андрей Шестаков и директоры управляющих компаний.

Жители поднимали такие важные темы, как необходимость обрезки сухих деревьев и установку полусфер для предотвращения парковки автомобилей с торца дома №16 по проспекту Ленина, а также порядок участия в проекте инициативного бюджетирования «НИМЕ — Народный бюджет».

Сергей Качинский
Леонид Максимов
Виктория Манаева
Наталья Прокопьева
Фото: Виктория Манаева

Столица — это мы: слышать, поддерживать, быть рядом

Прошедшая неделя была наполнена событиями, которые затрагивают разные стороны жизни горожан — от воспитания подрастающего поколения до повседневного комфорта во дворах и решения вопросов жилищно-коммунального хозяйства

КАЛИНИНСКАЯ УПРАВА

Начать стоит с важной инициативы, направленной на поддержку подростков. Комиссия по делам несовершеннолетних и защите их прав организовала поездку в Козловский муниципальный округ. В экскурсии приняли участие ребята, оказавшиеся в трудной жизненной ситуации. Маршрут выстраивался с важной задачей: совместить профилактику безнадзорности с живым изучением истории края и укреплением основ патриотического воспитания. Первой остановкой стал Дом-музей Н.И. Лобачевского. Экспозиция позволила по-новому взглянуть на наследие великого учёного. Подростки не просто слушали биографические факты, а работали с интерактивными стендами и головоломками. Так сложные законы физики и математики превратились в наглядный опыт, который каждый мог проверить самостоятельно. Особое впечатление произвела смотровая площадка на горе «Птичий полёт». С её вершины открывается панорама, от которой захватывает дух: широкая Волга с её плавными изгибами, устье реки Аниш, зелёные острова, заливные луга, Казанский затон и река Илеть. Природа и история здесь переплетаются, создавая живой урок географии и краеведения. Завершился день у мемориала «Строителям безмолвных рубежей». Ребята почтили память участников Великой Отечественной войны минутой молчания. Этот момент стал эмоциональным центром поездки, напомнив о ценности мира и личной ответственности каждого поколения. Всю дорогу группу сопровождал профессиональный экскурсовод, который умело связывал архивные факты с живыми историями. Организаторы уверены, что такие поездки дают подросткам не просто новые знания, а устойчивые жизненные ориентиры и тёплые воспоминания, которые останутся с ними надолго.

Параллельно с работой по патриотическому воспитанию продолжается забота о чистоте и безопасности дворовых территорий. Управляющие компании «НИДИ» и «Светлый град» осуществили вывоз отработанных автомобильных покрышек с придомовых территорий.

Ещё одним значимым событием недели стал выездной приём по вопросам жилищно-коммунального хозяйства, который прошёл в библиотеке имени Льва Кассиля. Встречу в рамках партийного проекта «Школа ЖКХ» провели руководитель Госжилинспекции Чувашии Виктор Кочетков, председатель Общественного совета партпроекта «Школа ЖКХ» Размик Мамиконян, а также квартальные уполномоченные. Более сорока жителей обратились с вопросами по управлению многоквартирными домами, благоустройству придомовых территорий, тарифам на коммунальные услуги и организации капитального ремонта. На каждый запрос были даны подробные и исчерпывающие ответы. Многие проблемные вопросы взяты на контроль: они зафиксированы и будут прорабатываться в рабочем порядке с привлечением ответственных служб и управляющих организаций. Жители отметили, что такие выездные приёмы очень важны и актуальны — они позволяют решить насущные вопросы напрямую, без долгих ожиданий и перенаправлений.



Виктория Манаева
Фото автора

ЛЕНИНСКАЯ УПРАВА

Прошедшая неделя в районе была насыщена событиями, которые наглядно демонстрируют: внимание к людям и поддержка их инициатив — безусловный приоритет. От чествования ветеранов до радостных новостей о рождении новых горожан и масштабного преображения городской среды — жизнь района наполнена важными делами.

В рамках партийного проекта «Старшее поколение» особое внимание было уделено двум юбилярам, чей жизненный путь служит достойным примером для всех. Клавдия Николаевна Сорокина и Зинаида Степановна Реброва отметили свои 95-летние юбилеи. Поздравительные адреса от Президента Российской Федерации Владимира Путина и памятные подарки им вручили депутат Госсовета Чувашии Артём Владимиров и заместитель руководителя управы по Ленинскому району Татьяна Христофорова.



Ещё одним поводом для радости стало рождение 400-го новорождённого 2026 года. Юбилейный малыш, Мирон, стал вторым ребёнком в семье Дмитрия и Дианы. Семья воспользовалась удобным сервисом «Рождение ребёнка», который автоматизирует оформление документов. В рамках проекта «Крепкая семья» сотрудники отдела ЗАГС поздравили родителей, пожелав им счастья и здоровья.

Параллельно с заботой о людях старшего и младшего поколения в районе активно ведутся работы по улучшению инфраструктуры. Депутат ЧГСД Андрей Козлов совместно с депутатом Госсовета Чувашии Артёмом Владимировым провёл инспекцию капитального ремонта в школе №20. Мониторинг в рамках проекта «Народный контроль» показал, что работы идут по графику: выполнено 33%. На первом этаже завершается устройство стяжки, на верхних этажах уложена плитка, близится к концу монтаж окон.

Кроме того, вместе с активными жителями был проведён объезд дворовых территорий — победителей проекта «НИМЕ — Народный бюджет». Инициатива жителей приносит плоды: скоро начнутся работы по адресам:

- ул. Б. Хмельницкого, 119 — обустройство детской площадки;
- ул. Гладкова, 24 — замена асфальтового покрытия;
- пр-т Яковлева, 6 — установка детской площадки;
- ул. Хузангая, 6 — создание тротуара и пешеходных дорожек.

Этот проект — наглядный пример того, как совместные усилия власти и жителей меняют облик дворов к лучшему, делая их удобными и комфортными для всех.

Также в столице республики продолжаются восстановительные работы на объектах городской инфраструктуры, пострадавших в результате атаки беспилотных летательных аппаратов. В настоящее время все усилия сосредоточены на скорейшем восстановлении повреждённых домов. Отрадно отметить, что не только активные жители не остались в стороне, но и помогают предприятия и организации. Огромную благодарность выражаем волонтерам ГК «ЭКРА» и заместителю директора по правовым вопросам юридического департамента ООО «ГК «ЭКРА» Артему Владимирову за помощь и оказываемую поддержку в этой непростой ситуации.

Спасибо всем специалистам за их титанический труд и преданность делу, а жителям — за спокойствие и веру в лучшее.

Наталья Прокопьева
Фото автора

МОСКОВСКАЯ УПРАВА

Минувшая неделя в Московском районе вновь напомнила: когда есть прямой разговор и неравнодушие, любое дело спорится.

В городе завершают обновление Дворца бракосочетаний. Глава столицы региона Станислав Трофимов поделился: работы выполнены на 80 процентов. Внутри наводят последние штрихи, снаружи благоустраивают территорию. «Место, где рождаются семьи, должно быть наполнено особой теплотой», — отметил градоначальник. Совсем скоро ЗАГС предстанет полностью преображённым.

Директор Управления жилфондом Андрей Шестаков побывал сразу в двух детских садах. С педагогами 160-го обсудил новые идеи по благоустройству, пообещав поддержать инициативы коллектива. В 130-м саду стал гостем смотра строя и песни, куда пригласили семьи участников спецоперации. «Формирование любви к Родине начинается с детства», — отметил он, поблагодарив семьи военнослужащих за пример детям.

Ключевым событием недели стал Единый информационный день. 20 мая по всему району работали диалоговые площадки. Жители спрашивали о безопасности на воде, капремонте и благоустройстве. В Кооперативном институте уполномоченный по правам ребёнка Алевтина Федорова и руководитель управы Елена Романова встретились с педагогами. Обсудили безопасность, программы «Земский работник культуры» и «Земский тренер». Основные встречи ЕИД прошли во дворах, где с жителями обсуждали этапы реализации проекта «НИМЕ – Народный бюджет».

Во вторник, 19 мая, прошло заседание комиссии по делам несовершеннолетних. Рассмотрено 14 дел: подростки и взрослые привлечены за распитие алкоголя и недосмотр за детьми. 13 человек оштрафованы, четверо родителей получили предупреждение, троих взрослых и двоих подростков направили к наркологу. Цель комиссии — не наказать, а уберечь ребёнка. Если знаете о беде в соседней квартире — звоните в полицию или на детский телефон доверия 8-800-2000-122. Следующее заседание — 26 мая.

Пока одни обсуждали насущное, другие заряжались здоровьем. На Красной площади прошёл массовый мастер-класс по северной ходьбе. Собрались десятки горожан — от молодёжи до людей старшего поколения. Технике ходьбы совместно с депутатом Государственного Совета Чувашской Республики Николаем Николаевым учила тренер Наталия Безлюдная. Северная ходьба задействует почти все мышцы и щадит суставы. Несколько кругов с палками — и заряд бодрости на целый день.

А в молодёжной библиотеке имени Тургенева прошёл час мужества. Активисты ТОСов готовили окопные свечи для бойцов, депутат ЧГСД Алексей Васильев помог приобрести парафин.

Не обошлось и без хозяйских забот. Под руководством депутата ЧГСД Максима Гребенкина жители вышли на субботник, организованный на площадке для выгула собак.



Убрали мусор, починили забор, привели в порядок снаряды. Теперь на площадке чистота и уют.

Неделя получилась разной, но всё сводилось к одному: желанию слышать, заботиться и быть вместе. В этом и есть жизнь района.

Мария Радаева
Фото: Сергей Качинский

ПОНЕДЕЛЬНИК, 25 МАЯ

Первый канал

05:00 "Доброе утро" 0+
09:00, 12:00, 15:00, 18:00, 03:00 Новости 12+
09:25 "Модный приговор" 0+
10:15 "Жить здорово!" 16+
11:00, 12:15, 18:30 "Время покажет" 16+
14:00, 17:00, 23:00 "Большая игра" 16+
15:15 "Давай поженимся!" 16+
16:05 "Мужское / Женское" 16+
19:50 "Пусть говорят" 16+
21:00 Время 12+
22:00 Т/с "Потерянная жизнь" 16+
00:05 "Время героев" 16+
01:05, 03:05 Подкаст.Лаб 16+

Россия 1

05:00 "Утро России" 12+
09:00, 11:00, 14:00, 16:30, 20:00, 03:00 Вести 12+
09:30 Местное время 12+
09:55 "О самом главном" Ток-шоу 12+
11:30, 21:10 Вести. Местное время 12+
12:00, 18:00 "60 Минут" Ток-шоу 12+
14:30, 02:20, 03:30 Т/с "Кулагины. Новые серии" 16+
17:00 "Малахов" 16+
21:30 Т/с "Когда горит огонь" 16+
23:40 "Вечер с Владимиром Соловьёвым" 12+

ГТРК «Чувашия»

На Россия 24
15:00 ИТОГОВАЯ ПРОГРАММА 0+
17:30 ВЕСТИ. ЧЕБОКСАРЫ прямой эфир
21:00 ДПС 0+)

Матч ТВ

06:00 "Команда мечты" 12+
06:30, 16:45 "Неизвестные страницы Кубка мира" 12+
07:00, 09:00, 12:55, 15:25, 03:55 Новости 12+
07:05, 11:35, 19:40, 23:40 Все на Матч! 12+
09:05 "По домам. Мирослав Ромащенко" 12+
09:25 Хоккей. Чемпионат мира. Словакия - Канада 12+
12:35 Специальный репортаж 12+
13:00 "Есть тема!" 16+
14:25 Смешанные единоборства. UFC. Стивен Томпсон против Кевина Холланда. Сергей Павлович против Тая Туивасы 16+
15:30 "Громко" 12+
17:15 Хоккей. Чемпионат мира. Чехия - Норвегия 12+
20:10 Футбол. Чемпионат Испании. Обзор тура 6+
21:15 Хоккей. Чемпионат мира. Германия - Великобритания 12+
00:55 Профессиональный бокс. Денис Лебедев против Йоури Каленги 16+
01:55 Д/ф "Сёстры Уильямс" 16+
02:55 "Лучшие из лучших" 12+
04:00 Лёгкая атлетика. Бриллиантовая лига 6+

РЕН-ТВ

05:00, 18:00, 02:00, 04:40 "Самые шокирующие гипотезы" 16+
06:00 "С бодрым утром!" 16+
08:30, 12:30, 16:30, 19:30, 23:00 Новости 16+
09:00 "Военная тайна" 16+
11:00 "Как устроен мир" 16+
12:00, 16:00, 19:00 "Информационная программа 112" 16+
13:00 "Загадки человечества" 16+
15:00 "Дикий, дикий мир" 16+
17:00, 02:40 "Тайны Чапман" 16+
20:00 "Безумные факты" 16+
21:00 Х/ф "Девять жизней" 16+
23:25 Х/ф "Последний шанс" 18+

НТВ

04:50, 08:25, 10:35 Т/с "Пёс" 16+
06:30 "Утро. Самое лучшее" 16+
08:00, 10:00, 13:00, 16:00, 19:00, 00:20 Сегодня 12+
13:25 "Чрезвычайное происшествие" 16+
14:00 "Место встречи" 16+
16:45 "За гранью" 16+
17:50 "ДНК" 16+
20:00 Т/с "Извозчик" 16+
22:15 Т/с "Гений" 16+
00:35 "Ч.Т.Д." с Маргаритой Симоньян 16+
01:10 Т/с "Золото" 16+

СТС

05:00, 09:30, 04:20 "100 мест, где поесть" 16+
07:00 "ПроСТО кухня. Лучшее" 12+
08:25, 09:00 "100 мест и одна кухня" 16+
10:35 Х/ф "Девять жизней" 12+
12:20 "Суперниндзя. Дети" 12+
14:55, 17:00 Т/с "Чудо-доктор" 16+
18:00, 20:00 Т/с "Волшебный участок 2" 16+
20:55 Х/ф "Волна" 16+
23:00 Х/ф "Разлом" 16+
01:05 Х/ф "Напролом" 16+
02:35 Х/ф "Территория зла" 18+

ТНТ

07:00, 11:30, 05:50 Т/с "Интерны" 16+
09:00 "Сокровища императора" 16+
20:00 Т/с "СашаТаня" 16+
21:00 Т/с "Универ. 10 лет спустя" 16+
23:00 Х/ф "Битва пап" 12+
00:30 Х/ф "Олень" 16+
02:15 "Однажды в России. Спецдайджесты 2026" 16+
03:50 Т/с "Однажды в России" 16+
05:00 "Утро ТНТ" 16+

ТВ-Центр

06:00 "Настроение" 12+
08:10 "Смех, дрожь и видео" 16+
08:50 Х/ф "Абонемент на расследование. Тайный враг" 16+
10:40, 00:30 "Петровка, 38" 16+
10:50 "Городское собрание" 12+
11:30, 14:30, 17:50, 22:00 События 16+
11:50, 03:00 Т/с "Смерть в объективе. Мышеловка" 12+
13:45, 05:20 "Мой герой. Алексей Елистратов" 12+
14:50 "Город новостей" 16+
15:05 Х/ф "Вера больше не верит в совпадения" 16+
16:55 "Прощание. Майя Кристалинская" 16+
18:10 Х/ф "Чувство правды 2" 16+
22:35 "Закон и порядок" 16+
23:05 Д/ф "Крест на браке" 16+
00:00 События. 25-й час 16+
00:30 "Петровка, 38" 16+
00:45 Д/ф "Настоящий детектив. Дело Фокса" 16+
01:25 "Хроники московского быта. Боевой раскрас" 16+
02:10 Д/ф "Тайная комната. Личная жизнь чудовищ" 16+
05:25 "Москва резиновая" 16+

Россия К

06:30 "Диалоги о животных. Московский зоопарк" 12+
07:20, 13:00 Д/с "В поисках истины. Проклятие Тутанхамона" 12+
08:15, 19:00 "Почерк эпохи. Алексей Игнатьев. Кавалергардия - старая гвардия" 12+
08:40, 22:15 Т/с "И это всё о нём" 12+
10:00, 12:30, 17:00, 19:30, 00:00 Новости культуры 12+
10:15 "Наблюдатель" 12+
11:15, 01:10 XX век. "Групповой портрет с Кижами" 12+
12:10 Х/ф "Выигрышный билет" 12+
12:45 Новости. Подробно. Книги 12+
13:55, 23:30 Д/ф "Вначале было дело, или История русской промышленности" 12+
14:25 Т/с "Талант" 12+
15:35 "Сати. Нескучная классика..." 12+
16:15 Д/с "Забытое ремесло. Пастильница" 12+
16:30 Д/с "Коллекция. Залы стекла" 12+
17:15 Коллекция Петра Шепотинника. "Петр Зайченко. За живой водой" 12+
17:55 Д/с "Слово о словах. Остаться с носом" 12+
18:10, 02:10 Исторические концерты. Мастера исполнительского искусства. Ансамбли 12+
19:45 "Главная роль" 12+
20:05 "Правила жизни" 12+
20:35 "Спокойной ночи, малыши!" 12+
21:05 "Белая студия" 12+
00:15 Д/с "В поисках истины. Падение инков" 12+

Россия 24

00:00, 00:30, 01:00, 01:30, 02:00, 02:30, 03:00, 03:30, 04:00, 04:30, 05:00, 05:30, 06:00, 06:30, 07:00, 07:30, 08:00, 08:30, 09:00, 09:30, 10:00, 10:30, 11:00, 11:30, 12:00, 12:30, 13:00, 13:30, 14:00, 14:30, 15:00, 15:30, 16:00, 16:30, 17:00, 17:30, 18:00, 18:30, 19:00, 19:30, 20:00, 20:30, 21:00, 21:30, 22:00, 22:30, 23:00, 23:30 РИК "Россия 24" 12+

Карусель

05:00 "Ранние пташки" 0+
07:00 "С добрым утром, малыши!" 0+
07:30 М/с "Пластилинки" 0+
07:35 М/с "Сказочный патруль" 0+
10:15 М/с "Робокар Поли и его друзья" 0+
10:30 М/с "Супер Крылья. Электрические герои" 0+
10:45 М/с "Три кота" 0+
13:30 М/с "Диностер" 6+
13:45 М/с "Джи-Джи Бонд: Супергонщик" 6+
14:00 М/с "Карбот. Кунг" 6+
14:30 "Навигатор. Новости" 0+
14:45 М/с "Барбоскины" 0+
16:40 М/с "ЛОЛ Сюрпрайз. Дорожное путешествие" 6+
16:50 М/с "Технолайк!" 6+
17:00 М/с "Лео и Тиг" 0+
19:00 М/с "Лунтик" 0+
20:45 М/с "Мастер Витя и Мотор" 0+
21:00 "Спокойной ночи, малыши!" 0+
21:15 М/с "Геройчики" 0+
22:30 М/с "Дикие скричеры!" 6+
22:45 М/с "Приключения Пети и Волка" 12+
01:05 М/с "Смешарики" 0+
02:35 М/с "Енотки. Первые слова" 0+
04:05 М/с "Четверо в кубе" 0+

ОТР

06:00 Х/ф "Отец" 16+
07:30, 20:15 "Календарь" 12+
08:00, 08:30, 09:00, 09:30, 10:00, 10:50, 12:00, 13:00, 15:00, 18:00, 20:00 Новости 12+
08:05, 08:35 "Пёстрый мир" 12+
09:05, 09:35, 10:05, 12:05, 13:10, 18:20 "ОТРажение" 12+
11:00, 23:50, 05:10 Д/ф "История двух сестер. Сестры Панкхёрст" 16+
11:45, 01:20 "На приёме у главного врача с Марьяной Лысенко" 12+
15:15 Х/ф "Первый троллейбус" 0+
16:45 "Новости Совета Федерации" 12+
17:00 "Преодоление. Владимир Арсеньев" 16+
17:40 "Конструкторы будущего" 12+
20:45 Х/ф "Проверка на дорогах" 16+
22:20, 03:40 Х/ф "Свистуны" 16+
00:35 "Моя история. Елена Цыплакова" 16+
01:35 "ОТРажение. Итоги" 12+
03:10 "Свет и тени. Лайза Миннелли" 16+

Спас

05:00, 11:25, 01:15 "День Патриарха" 0+
05:10 "Встреча" 12+
06:00 "Утро на Спасе" 0+
10:00 "Церковь и мир" 0+
10:25 "Русский ковчег с Яном Таксюром" 12+
11:35 "Монастырская кухня" 0+
13:05 Х/ф "Водил поезда машинист" 6+
14:40 Х/ф "Верьте мне, люди" 12+
17:00, 19:40, 01:25 "Вечер на Спасе" 0+
17:30 Д/ф "Святитель" 12+
18:40 Т/с "Отец Матвей. Желание" 12+
19:55, 04:30 "Прямая линия. Ответ священника" 12+
20:25 "Бесогон" 18+
21:30 "Поле битвы" 16+
22:00 Х/ф "Щит и меч: Без права быть собой" 12+
23:30 "Вечер на Спасе" 0+
00:25 "Прямая линия жизни" 16+
01:40 Д/ф "Без Бога не до порога. Матушка Сергия" 0+
02:30 Д/ф "Творец новой России. Диалоги о Петре Великом. Новатор/консерватор" 0+
02:50 "Глобус православия" 12+
03:40 "Простые чудеса" 12+

Мир

05:00 Х/ф "Девушка с характером" 12+
06:00, 10:00, 13:00, 16:00, 18:00 Вместе каждый день 16+
06:15 "Наше кино. История большой любви. К 85-летию Олега Даля" 16+
06:40 Х/ф "Земля Санникова" 6+
08:35, 10:20 Т/с "Исчезнувшие" 16+
10:10 "Белорусский стандарт" 12+
13:15 "Мировое соглашение" 16+
14:10 "Дела судебные. Битва за будущее" 16+
15:05 "Дела судебные. Новые истории" 16+
16:15, 18:20 "Дела судебные. Яблоко раздора" 16+
18:30 "Дела судебные. Деньги верните!" 16+
20:25 "Миллион за 5 минут. Дети" 6+
21:10 "Миллион за 5 минут" 16+
21:50 "Игра в кино" 16+
22:35 "Игра в кино. Чемпионат МИРа" 16+
23:20 Х/ф "Не горюй!" 6+
01:00 Первый Евразийский канал 12+
01:35 Х/ф "Подкидыш" 0+
02:45 Х/ф "Закон жизни" 12+
04:20 Д/с "Понять. Простить" 16+

Пятница!

11:00, 10:00 "Секреты на кухне" 16+
11:50, 07:40, 10:30 "Пятница News" 16+
12:20 "Гастротур" 16+
13:10 "Четыре дачи" 16+
18:40 "Битва шефов" 16+
08:10 "Черный список" 16+

Звезда

05:40 Х/ф "Черные береты" 16+
07:00 "Сегодня утром" 12+
09:00, 13:00, 17:00, 19:00 Новости дня 16+
09:15, 21:00 "Открытый эфир" Ток-шоу 16+
11:00 Д/с "Легенды госбезопасности" 16+
11:50, 13:25, 01:10 Х/ф "Тайная прогулка" 12+
14:05, 15:05, 17:15 Т/с "Ялта-45" 16+
15:00 Военные новости 16+
18:50 Специальный репортаж 16+
19:55 "По горячим следам" 16+
20:10 "Скрытые угрозы" 16+
22:45 "Между тем" 12+
23:15 Х/ф "Голубая стрела" 12+
02:35 Д/с "Москва - фронту" 16+
02:55 Т/с "На дальней заставе" 16+

5 канал

05:00, 09:00, 13:00, 17:00 "Известия" 16+
05:30, 06:15, 06:55 Т/с "Великолепная пятёрка" 16+
07:40, 09:30 Т/с "Великолепная пятёрка 6" 16+
08:05 "Фирменный рецепт" 12+
08:40 "Знание - сила" 12+
09:55, 10:40, 11:30, 12:20, 13:30, 13:40, 14:30, 15:20, 16:05 Т/с "Великолепная пятёрка 3" 16+
17:30, 18:20, 19:00, 19:45, 20:35, 21:25, 02:05, 02:40, 03:20, 03:55 Т/с "След" 16+
22:20, 23:05, 00:30 Т/с "Свои 6" 16+
00:00 "Известия. Итоговый выпуск" 16+
01:15 Т/с "Свои 5" 16+

Домашний

06:30, 04:25 "6 кадров" 16+
06:35, 05:35 "По делам несовершеннолетних" 16+
07:40, 04:45 "Давай разведёмся!" 16+
08:40, 02:45 "Тест на отцовство" 16+
11:00 Д/с "Прости меня..." 16+
12:00 Д/с "Беду отведу" 16+
13:05, 01:25 Д/с "Знахарка" 16+
13:40, 01:55 Д/с "Верну любимого" 16+
14:15, 02:20 Д/с "Голоса ушедших душ" 16+
14:50 Х/ф "В тихом омуте..." 16+
19:00 Х/ф "Сердце Купидона" 16+
23:30 Д/с "Понять. Простить" 16+
00:30 Д/с "Порча" 16+

ТВ3

06:00 Мультфильмы 0+
08:30 М/с "Леди Баг и Супер-Кот" 6+
09:00, 16:00 Т/с "Слепая" 16+
10:00, 15:30 Т/с "Порча" 16+
11:00 Т/с "Гадалка" 16+
18:00 Т/с "Мажор" 16+
22:30 Х/ф "Логово монстра" 18+
00:45 "Кадони шоу" 16+
01:30 "Экстра такси" 16+
02:00 Т/с "Знаки судьбы" 16+

МузТВ

05:00 Музитив 16+
06:00 Короли чартов 16+
07:00, 18:20 10 самых! 16+
08:00 Хиты по-русски 16+
08:25, 14:50, 18:00, 21:40 Pro-Новости 16+
09:00 Звезды о звездах 16+
10:00 Страна на Муз-ТВ 16+
11:00 Без кутюр 16+
11:30, 22:00 Топ-30. Народный хит 16+
14:00, 18:55, 00:25 Плейлист. Весна 16+
15:20 Премия МУЗ-ТВ Движение. Битва номинантов 16+
16:00 Премиальная Дюжина 16+
17:00 Юмор FM чарт 16+
19:45 Кто следующий? 16+
20:40 От уколов до скальпеля. Как худеют звезды 16+
01:00 Золотая лихорадка 16+
03:00 Караоке 16+

НАЦИОНАЛЬНОЕ ТВ

05.00, 05.30, 14.30, 16.30, 18.10, 04.30 «Сĕнтĕру паллисем» 12+
06.00 «Молодежка-21» 12+
07.00, 08.30 «Ир пулсан» 12+
08.00, 20.30 По существу. Актуальное интервью 12+
09.30 Мультфильм «Джи-джи Бонд» 0+
10.00, 13.05, 16.05 Мультфильм «Тима и Тома» 0+
10.30, 23.30 Первый чувашский подкаст 12+
11.00, 01.00 Фильм «Прощаться не будем» 12+
13.00, 15.00, 19.00, 00.00 «Республика». Хыпарсен кăларăмĕ 12+
13.30 Женская сила 12+
14.00, 16.00, 18.00, 20.00, 23.00 «Республика». Информационная программа 12+
14.05, 15.05, 22.30 «Время «Гаранта» 12+
15.30 Юлия Олеговна меняет профессию 12+
17.00 Документальное кино «Экстремальный фотограф» 12+
18.30 «Чувашский ланч» 12+
19.30 «Тĕплĕ каласу» 12+
21.00, 00.30 Фильм «Законы клоунов» 12+
21.30 Фильм «Королевство цифровых языков» 6+
03.00 Гримерка 12+

ВТОРНИК, 26 МАЯ

Первый канал

05:00 "Доброе утро" 0+
09:00, 12:00, 15:00, 18:00, 03:00 Новости 12+
09:25 "Модный приговор" 0+
10:15 "Жить здорово!" 16+
11:00, 12:15, 18:30 "Время покажет" 16+
14:00, 17:00, 23:00 "Большая игра" 16+
15:15 "Давай поженимся!" 16+
16:05 "Мужское / Женское" 16+
19:50 "Пусть говорят" 16+
21:00 Время 12+
22:00 Т/с "Потерянная жизнь" 16+
00:10, 03:05 Подкаст.Лаб 16+

Россия 1

05:00 "Утро России" 12+
09:00, 11:00, 14:00, 16:30, 20:00, 03:00 Вести 12+
09:30 Местное время 12+
09:55 "О самом главном" Ток-шоу 12+
11:30, 21:10 Вести. Местное время 12+
12:00, 18:00 "60 Минут" Ток-шоу 12+
14:30, 02:20, 03:30 Т/с "Кулагины. Новые серии" 16+
17:00 "Малахов" 16+
21:30 Т/с "Когда горит огонь" 16+
23:40 "Вечер с Владимиром Соловьёвым" 12+

ГТРК «Чувашия»

На Россия 24
17:30 ВЕСТИ. ЧЕБОКСАРЫ (прямой эфир)
21:00 ВЕСТИ. ИНТЕРВЬЮ (премьера) 0+

Матч ТВ

06:00 "Команда мечты" 12+
06:30 "Дело №" 16+
07:00, 09:00, 12:55, 15:25, 03:55 Новости 12+
07:05, 11:35, 15:30, 19:40, 23:40 Все на Матч! 12+
09:05, 12:35 Специальный репортаж 12+
09:25 Хоккей. Чемпионат мира. Чехия - Норвегия 12+
13:00 "Есть тема!" 16+
14:25 Смешанные единоборства. UFC. Сергей Павлович против Кёртиса Блэйда 16+
16:45 "Вид сверху" 12+
17:15 Хоккей. Чемпионат мира. Швеция - Словакия 12+
20:10 Футбол. Чемпионат Италии. Обзор тура 6+
21:15 Хоккей. Чемпионат мира. Чехия - Канада 12+
00:55 Профессиональный бокс. Дмитрий Бивол против Джоуи Вегаса 16+
01:55 Д/ф "Сильнейшее карате" 12+
02:55 "Лучшие из лучших" 12+
04:00 Регби. Кубок России. 1/4 финала. "ВВА-Подмосковье" (Монино) - "Красный Яр" (Красноярск) 12+

РЕН-ТВ

05:00, 18:00, 01:10, 04:25 "Самые шокирующие гипотезы" 16+
06:00 "С бодрым утром!" 16+
08:30, 12:30, 16:30, 19:30, 23:00 Новости 16+
09:00 "Военная тайна" 16+
10:00 "Совбез" 16+
11:00 "Как устроен мир" 16+
12:00, 16:00, 19:00 "Информационная программа 112" 16+
13:00 "Загадки человечества" 16+
14:00 "Невероятно интересные истории" 16+
15:00 "Легенды и мифы" 16+
17:00, 02:05 "Тайны Чапман" 16+
20:00 "100 вопросов обо всем" 16+
20:45 Х/ф "Ограбление на Бейкер-Стрит" 16+
23:25 Х/ф "Банда Чикаго" 18+

НТВ

04:30, 08:25, 10:35 Т/с "Пёс" 16+
06:30 "Утро. Самое лучшее" 16+
08:00, 10:00, 13:00, 16:00, 19:00, 00:20 Сегодня 12+
13:25 "Чрезвычайное происшествие" 16+
14:00 "Место встречи" 16+
16:45 "За гранью" 16+
17:50 "ДНК" 16+
20:00 Т/с "Извозчик" 16+
22:15 Т/с "Гений" 16+
00:35 "Захар Прилепин. Уроки русского" 16+
01:15 Т/с "Золото" 16+

СТС

05:00, 09:40, 04:25 "100 мест, где поесть" 16+
07:05 "ПроСТО кухня. Лучшее" 12+
08:35, 09:05 "100 мест и одна кухня" 16+
10:35 Х/ф "Ещё одна настоящая любовь" 16+
12:35 Х/ф "Тихая гавань" 12+
14:55, 17:00 Т/с "Чудо-доктор" 16+
18:00, 20:00 Т/с "Волшебный участок 2" 16+
20:50 Х/ф "Отель "Артемида" 18+
22:35 Х/ф "Игра на понижение" 18+
01:10 Х/ф "Потерянный рейс" 16+
02:50 Х/ф "Гонка века" 16+

ТНТ

07:00, 05:50 Т/с "Интерны" 16+
19:00 Т/с "СашаТаня" 16+
21:00 Т/с "Универ. 10 лет спустя" 16+
23:00 Х/ф "Притворись моим мужем" 16+
00:40 Х/ф "Битва пап" 12+
02:05 "Однажды в России. Спецдайджесты 2026" 16+
03:35 Т/с "Однажды в России" 16+
05:00 "Утро ТНТ" 16+

ТВ-Центр

06:00 "Настроение" 12+
08:15 "Доктор И..." 16+
08:40 Х/ф "Абонемент на расследование. Тайный враг" 16+
10:35, 04:40 Д/с Д/с "Актерские драмы. Опасные связи" 16+
11:30, 14:30, 17:50, 22:00 События 16+
11:50, 02:55 Т/с "Смерть в объективе. Мышеловка" 12+
13:45 "Мой герой. Анна Ардова" 12+
14:50 "Город новостей" 16+
15:05 Х/ф "Вера больше не верит в совпадения" 16+
16:55 "Прощание. Майя Кристалинская" 16+
18:10 Х/ф "Чувство правды 2" 16+
22:35 "Закон и порядок" 16+
23:05 Д/ф "Крест на браке" 16+
00:00 События. 25-й час 16+
00:30 "Петровка, 38" 16+
00:45 Д/ф "Настоящий детектив. Дело Фокса" 16+
01:25 "Хроники московского быта. Боевой раскрас" 16+
02:10 Д/ф "Тайная комната. Личная жизнь чудовищ" 16+
05:25 "Москва резиновая" 16+

Россия К

06:30 "Диалоги о животных. Московский зоопарк" 12+
07:20, 13:00 Д/с "В поисках истины. Проклятие Тутанхамона" 12+
08:15, 19:00 "Почерк эпохи. Алексей Игнатьев. Кавалергардия - старая гвардия" 12+
08:40, 22:15 Т/с "И это всё о нём" 12+
10:00, 12:30, 17:00, 19:30, 00:00 Новости культуры 12+
10:15 "Наблюдатель" 12+
11:15, 01:10 XX век. "Групповой портрет с Кижами" 12+
12:10 Х/ф "Выигрышный билет" 12+
12:45 Новости. Подробно. Книги 12+
13:55, 23:30 Д/ф "Вначале было дело, или История русской промышленности" 12+
14:25 Т/с "Талант" 12+
15:35 "Сати. Нескучная классика..." 12+
16:15 Д/с "Забытое ремесло. Пастильница" 12+
16:30 Д/с "Коллекция. Залы стекла" 12+
17:15 Коллекция Петра Шепотинника. "Петр Зайченко. За живой водой" 12+
17:55 Д/с "Слово о словах. Остаться с носом" 12+
18:10, 02:10 Исторические концерты. Мастера исполнительского искусства. Ансамбли 12+
19:45 "Главная роль" 12+
20:05 "Правила жизни" 12+
20:35 "Спокойной ночи, малыши!" 12+
21:05 "Белая студия" 12+
00:15 Д/с "В поисках истины. Падение инков" 12+

Россия 24

00:00, 00:30, 01:00, 01:30, 02:00, 02:30, 03:00, 03:30, 04:00, 04:30, 05:00, 05:30, 06:00, 06:30, 07:00, 07:30, 08:00, 08:30, 09:00, 09:30, 10:00, 10:30, 11:00, 11:30, 12:00, 12:30, 13:00, 13:30, 14:00, 14:30, 15:00, 15:30, 16:00, 16:30, 17:00, 17:30, 18:00, 18:30, 19:00, 19:30, 20:00, 20:30, 21:00, 21:30, 22:00, 22:30, 23:00, 23:30 РИК "Россия 24" 12+

Карусель

05:00 "Ранние пташки" 0+
07:00 "С добрым утром, малыши!" 0+
07:30 М/с "Пластилинки" 0+
07:35 М/с "Сказочный патруль" 0+
10:15 М/с "Робокар Поли и его друзья" 0+
10:30 М/с "Супер Крылья. Электрические герои" 0+
10:45 М/с "Три кота" 0+
13:30 М/с "Диностер" 6+
13:45 М/с "Джи-Джи Бонд: Супергонщик" 6+
14:00 М/с "Карбот. Кунг" 6+
14:30 "Навигатор. Новости" 0+
14:45 М/с "Барбоскины" 0+
16:40 М/с "ЛОЛ Сюрпрайз. Дорожное путешествие" 6+
16:50 М/с "Технолайк!" 6+
17:00 М/с "Лео и Тиг" 0+
19:00 М/с "Лунтик" 0+
20:45 М/с "Мастер Витя и Мотор" 0+
21:00 "Спокойной ночи, малыши!" 0+
21:15 М/с "Геройчики" 0+
22:30 М/с "Дикие скричеры!" 6+
22:45 М/с "Приключения Пети и Волка" 12+
01:05 М/с "Смешарики" 0+
02:35 М/с "Енотки. Первые слова" 0+
04:05 М/с "Четверо в кубе" 0+

ОТР

06:00, 01:20 "На приёме у главного врача с Марьяной Лысенко" 12+
06:50, 00:45 "Преодоление. Александр Вишневский" 12+
07:30, 20:15 "Календарь" 12+
08:00, 08:30, 09:00, 09:30, 10:00, 10:50, 12:00, 13:00, 15:00, 18:00, 20:00 Новости 12+
08:05, 08:35 "Пёстрый мир" 12+
09:05, 09:35, 10:05, 12:05, 13:10, 18:20 "ОТРажение" 12+
11:00, 23:50, 05:05 Д/ф "Смертельная инженерия. Авиакатастрофы" 16+
15:15 Х/ф "Проверка на дорогах" 16+
17:00 "Очевидно. Вероятно" 12+
17:40 Д/ф "Малые города" 12+
20:45 Х/ф "Остановился поезд" 6+
22:15, 03:35 Х/ф "Осенняя соната" 16+
01:35 "ОТРажение. Итоги" 12+
03:05 "Свет и тени. Джордж Байрон" 16+

Спас

05:00, 11:30, 01:05 "День Патриарха" 0+
05:10 "Встреча" 12+
06:00 "Утро на Спасе" 0+
10:00 Д/ф "Без Бога не до порога. Матушка Сергия" 0+
11:00, 19:55, 04:30 "Прямая линия. Ответ священника" 12+
11:40 "Монастырская кухня" 0+
13:55 Х/ф "Если есть паруса" 0+
15:20 Х/ф "Щит и меч: Без права быть собой" 12+
17:00, 19:40, 02:10 "Вечер на Спасе" 0+
17:30, 01:15 Д/ф "Я слышу каждого. Блаженный старец Гавриил" 12+
18:40 Т/с "Отец Матвей Клеймо" 12+
20:25 "Бесогон" 18+
21:40 "Поле битвы" 16+
22:10 Х/ф "Щит и меч. Приказано - выжить.." 12+
00:00 "Вечер на Спасе" 0+
02:25 Д/ф "Творец новой России. Диалоги о Петре Великом. Крушитель устоев/продолжатель традиций" 0+
02:45 "Глобус православия" 12+
03:40 "Простые чудеса" 12+

Мир

05:00 Д/с "Понять. Простить" 16+
06:00, 10:00, 13:00, 16:00, 18:00 Вместе каждый день 16+
06:15 "Наше кино. История большой любви. К Дню независимости Грузии" 16+
06:40 Х/ф "Не горюй!" 6+
08:30, 10:35 Х/ф "Мимино" 12+
10:10 Д/ф "Грузия. Здесь придумали вино" 16+
11:05 Х/ф "Отец солдата" 0+
13:15 "Мировое соглашение" 16+
14:10 "Дела судебные. Битва за будущее" 16+
15:05 "Дела судебные. Новые истории" 16+
16:15, 18:20 "Дела судебные. Яблоко раздора" 16+
18:30 "Дела судебные. Деньги верните!" 16+
20:25 "Миллион за 5 минут. Дети" 6+
21:10 "Миллион за 5 минут" 16+
21:50 "Игра в кино" 16+
22:35 "Игра в кино. Чемпионат МИРа" 16+
23:20 Х/ф "Дамы приглашают кавалеров" 12+
00:40 Первый Евразийский канал 12+
01:25 Т/с "Разведчицы" 16+

Пятница!

11:00, 09:50 "Секреты на кухне" 16+
11:50, 08:00, 10:30 "Пятница News" 16+
12:10 "Гастротур" 16+
13:00 "Четыре дачи" 16+
17:40, 08:20 "Черный список" 16+
19:30, 03:20 "Черный список. На кухне" 16+
01:00 "Черный список. Ремонт" 16+
05:10 "Новые паланки" 16+

Звезда

05:15, 11:15, 13:25, 15:05, 15:50, 17:15, 03:10 Т/с "На дальней заставе" 16+
07:00 "Сегодня утром" 12+
09:00, 13:00, 17:00, 19:00 Новости дня 16+
09:15, 21:00 "Открытый эфир" Ток-шоу 16+
11:00, 18:50 Специальный репортаж 16+
15:00 Военные новости 16+
19:55 "По горячим следам" 16+
20:10 "Улика из прошлого" 16+
22:45 "Между тем" 12+
23:15 Х/ф "Пограничный пес Алый" 12+
00:45 Х/ф "Забудьте слово "Смерть" 12+
02:05 Д/с "Ступени Победы" 16+
02:45 Д/с "Перелом. Хроника Победы" 16+

5 канал

05:00, 09:00, 13:00, 17:00 "Известия" 16+
05:25 М/ф "В некотором царстве" 0+
05:55, 06:35, 07:15 "Они потрясли мир" 12+
08:05 "Страна советов" 16+
08:40 "Знание - сила" 12+
09:30, 10:20, 11:15, 12:05, 13:30, 14:20, 15:15, 16:05 Т/с "Великолепная пятёрка 3" 16+
17:30, 18:20, 19:00, 19:45, 20:40, 21:25, 02:00, 02:40, 03:30, 04:05 Т/с "След" 16+
22:20, 23:05, 00:30 Т/с "Свои 6" 16+
00:00 "Известия. Итоговый выпуск" 16+
01:15 Т/с "Свои 5" 16+
04:45 Т/с "Великолепная пятёрка" 16+

Домашний

06:30, 05:35 "По делам несовершеннолетних" 16+
07:30, 04:45 "Давай разведёмся!" 16+
08:30, 02:40 "Тест на отцовство" 16+
10:45 Д/с "Прости меня..." 16+
11:55 Д/с "Беду отведу" 16+
13:00, 01:20 Д/с "Знахарка" 16+
13:35, 01:45 Д/с "Верну любимого" 16+
14:05, 02:15 Д/с "Голоса ушедших душ" 16+
14:40 Х/ф "Одиночества. net" 16+
19:00 Х/ф "Назови меня любимой" 16+
23:20 Д/с "Понять. Простить" 16+
00:20 Д/с "Порча" 16+
04:20 "6 кадров" 16+

ТВ3

06:00 Мультфильмы 0+
08:30 М/с "Леди Баг и Супер-Кот" 6+
09:00, 16:00 Т/с "Слепая" 16+
10:00, 15:30 Т/с "Порча" 16+
11:00 Т/с "Гадалка" 16+
18:00 Т/с "Мажор" 16+
22:45 Х/ф "Жажда золота" 16+
00:45 Т/с "Знаки Судьбы" 16+

МузТВ

05:00 Музитив 16+
06:10 Муз-ТВ чарт 16+
07:00 Звезды на утро 16+
08:00, 01:00 Хиты по-русски 16+
08:40, 15:00, 18:00, 21:40 Pro-Новости 16+
09:00 Топ-15 Like FM 16+
10:00 #ЯнаМузТВ 16+
11:00 Приехали! 16+
11:30, 18:20 10 самых! 16+
12:00 Страна на Муз-ТВ 16+
13:00 Звездный разбор 16+
14:00, 18:55 Плейлист. Весна 16+
15:20 Премия МУЗ-ТВ Движение. Битва номинантов 16+
16:00 Моя Волна 16+
17:00 Русский чарт 16+
19:45 Кто следующий? 16+
20:40 Почем мемы для народа? Как нами рулят интернет-тренды 16+
22:00 Короли чартов 16+
23:00 Лихие хиты 16+
00:00 Наше 16+
03:00 Золотая лихорадка 16+

НАЦИОНАЛЬНОЕ ТВ

05.00, 13.00, 15.00, 19.00, 00.00 «Республика». Хыпарсен кăларăмĕ 12+
05.30, 14.05, 16.05, 18.10, 04.30 «Сĕнтĕру паллисем» 12+
06.00, 13.05, 20.30, 23.30 «Время СВОих» 12+
07.00, 08.30 «Ир пулсан» 12+
08.00, 14.00, 16.00, 18.00, 20.00, 23.00 «Республика». Информационная программа 12+
09.30, 15.05, 16.30 Мультфильм «Джи-джи Бонд» 0+
10.00 Мультфильм «Тима и Тома» 0+
10.30, 01.30 Женская сила 12+
11.00, 02.30 Фильм «Дополнительный урок» 16+
13.30, 14.30, 17.00 Документальное кино «Экстремальный фотограф» 12+
15.30 Молодежка 21 12+
17.30, 02.00 Спектакль «Жизнь» 12+
18.30 Финтеллект 12+
19.15, 00.15 Программа «Итле те кур» 12+
21.00 Законодатели 12+
01.00 Маршрут построен 12+

СРЕДА, 27 МАЯ

Первый канал

05:00 "Доброе утро" 0+
09:00, 12:00, 15:00, 18:00, 03:00 Новости 12+
09:25 "Курбан-Байрам". Трансляция из Уфимской соборной мечети 12+
10:15 "Жить здорово!" 16+
11:00, 12:15, 18:30 "Время покажет" 16+
14:00, 17:00, 23:00 "Большая игра" 16+
15:15 "Давай поженимся!" 16+
16:05 "Мужское / Женское" 16+
19:50 "Пусть говорят" 16+
21:00 Время 12+
22:00 Т/с "Потерянная жизнь" 16+
00:10, 03:05 Подкаст.Лаб 16+

Россия 1

05:00 "Утро России" 12+
09:00, 11:00, 14:00, 16:30, 20:00, 03:00 Вести 12+
09:30 Местное время 12+
09:55 "О самом главном" Ток-шоу 12+
11:30, 21:10 Вести. Местное время 12+
12:00, 18:00 "60 Минут" Ток-шоу 12+
14:30, 02:20, 03:30 Т/с "Кулагины. Новые серии" 16+
17:00 "Малахов" 16+
21:30 Т/с "Когда горит огонь" 16+
23:40 "Вечер с Владимиром Соловьёвым" 12+

ГТРК «Чувашия»

На Россия 24
17:30 ВЕСТИ. ЧЕБОКСАРЫ (прямой эфир)
21:00 ВОЛГА ОПЕРА. КУЛЬТУРНЫЙ МАГНИТ (премьера) 0+

Матч ТВ

06:00 "Команда мечты" 12+
06:30 "Неизвестные страницы Кубка мира" 12+
07:00, 09:00, 12:55, 15:25, 03:55 Новости 12+
07:05, 11:35, 15:30, 23:40 Все на Матч! 12+
09:05, 12:35 Специальный репортаж 12+
09:25 Хоккей. Чемпионат мира. Швейцария - Финляндия 12+
13:00 "Есть тема!" 16+
14:25 Смешанные единоборства. UFC. Шарабутдин Магомедов против Майкла Пэйджа. Сергей Павлович против Жаирзиньо Розенстрайка 16+
16:45 Юбилейная торжественная церемония награждения премией Паралимпийского комитета России "Возвращение в жизнь" 12+
18:20 Бокс. Кубок Победы 16+
20:45 Д/ф "Зенит навсегда" 16+
00:55 Профессиональный бокс. Д. Бивол - Ф. Валера 16+
01:55 Д/ф "К победам на грани возможного" 12+
02:55 "Лучшие из лучших" 12+
04:00 Регби. Кубок России. 1/4 финала. ЦСКА - "Динамо" (Москва) 12+

РЕН-ТВ

05:00, 18:00, 01:10, 04:25 "Самые шокирующие гипотезы" 16+
06:00 "С бодрым утром!" 16+
08:30, 12:30, 16:30, 19:30, 23:00 Новости 16+
09:00 Документальный спецпроект 16+
10:00 Д/п "Засекреченные списки" 16+
11:00 "Как устроен мир" 16+
12:00, 16:00, 19:00 "Информационная программа 112" 16+
13:00 "Загадки человечества" 16+
14:00 "Невероятно интересные истории" 16+
15:00 "Момент в истории" 16+
17:00, 02:05 "Тайны Чапман" 16+
20:00 "Наука и техника" 16+
20:30 Х/ф "Отель Мумбаи: Противостояние" 18+
23:25 Х/ф "Взломщик" 18+

НТВ

04:45, 08:25, 10:35 Т/с "Пёс" 16+
06:30 "Утро. Самое лучшее" 16+
08:00, 10:00, 13:00, 16:00, 19:00, 00:20 Сегодня 12+
13:25 "Чрезвычайное происшествие" 16+
14:00 "Место встречи" 16+
16:45 "За гранью" 16+
17:50 "ДНК" 16+
20:00 Т/с "Извозчик" 16+
22:15 Т/с "Гений" 16+
00:35 "Мы и наука. Наука и мы" 12+
01:40 Т/с "Золото" 16+

СТС

05:00, 09:55, 03:50 "100 мест, где поесть" 16+
07:20 "ПроСТО кухня. Лучшее" 12+
08:55, 09:20 "100 мест и одна кухня" 16+
11:00 Х/ф "Два мира" 12+
13:00 Х/ф "Красотки" 16+
14:55, 17:00 Т/с "Чудо-доктор" 16+
18:00, 20:00 Т/с "Волшебный участок 2" 16+
20:50 Х/ф "Разрушитель миров" 16+
22:40 Х/ф "Сингулярность" 16+
00:30 Х/ф "Миссия НЛО" 12+
02:30 Х/ф "Сверхъестественное" 16+

ТНТ

07:00, 08:30, 05:50 Т/с "Интерны" 16+
08:00 "Кто куда" 16+
19:00 Т/с "СашаТаня" 16+
21:00 Т/с "Универ. 10 лет спустя" 16+
23:00 Х/ф "Отдохнуть по-людски" 16+
00:50 Х/ф "Миссия в Москве" 18+
02:45 Т/с "Однажды в России" 16+
05:00 "Утро ТНТ" 16+

ТВ-Центр

06:00 "Настроение" 12+
08:15 "Доктор И..." 16+
08:40 Х/ф "Абонемент на расследование. Призраки прошлого" 16+
10:35, 04:35 Д/с "Актерские драмы. Запомним их смешными" 16+
11:30, 14:30, 17:50, 22:00 События 16+
11:50, 03:00 Т/с "Смерть в объективе. Аура убийства" 12+
13:45 "Мой герой. Полина Филоненко" 12+
14:50 "Город новостей" 16+
15:05 Х/ф "Вера больше не верит в принципы" 16+
16:55 "Прощание. Александр Градский" 16+
18:10 Х/ф "Чувство правды. Свежий хлеб и кофе" 16+
20:05 Х/ф "Чувство правды. Тайна куклы" 16+
22:35 "Хватит слухов!" 16+
23:05 "Хроники московского быта. Уехать любой ценой" 16+
00:00 События. 25-й час 16+
00:30 "Петровка, 38" 16+
00:45 Д/ф "Обжалованию не подлежит. Чёрный" 16+
01:30 "Знак качества" 16+
02:15 "Мифы о еде. Мороженое" 16+
05:20 "Мой герой. Анна Ардова" 12+

Россия К

06:30 "Диалоги о животных. Московский зоопарк" 12+
07:20, 13:00 Д/с "В поисках истины. Падение инков" 12+
08:15, 19:00 "Почерк эпохи. Валерий Брюсов. Император символизма..." 12+
08:40, 22:15 Т/с "И это всё о нём" 12+
10:00, 12:30, 17:00, 19:30, 00:00 Новости культуры 12+
10:15 "Наблюдатель" 12+
11:15, 01:10 XX век."Большая гимнастика. Людмила Турищева" 12+
12:10 Кристальные истории. "Роковая женщина графа Стенбока" 12+
12:45 Новости. Подробно. Кино 12+
13:55, 23:30 Д/ф "Вначале было дело, или История русской промышленности" 12+
14:25 Т/с "Талант" 12+
15:35 "Белая студия" 12+
17:15 Коллекция Петра Шепотинника. "Нина Меньшикова. Сердце матери" 12+
17:55 Д/с "Слово о словах. Дело выгорело" 12+
18:10, 02:05 Исторические концерты. Мастера исполнительского искусства. Ансамбли 12+
19:45 "Главная роль" 12+
20:05 "Правила жизни" 12+
20:35 "Спокойной ночи, малыши!" 12+
20:50 Д/ф "Вячеслав Овчинников. Симфония без конца" 12+
21:30 Власть факта. "Эпоха викингов" 12+
00:15 Д/с "В поисках истины. Величайший фараон Рамсес Второй" 12+

Россия 24

00:00, 00:30, 01:00, 01:30, 02:00, 02:30, 03:00, 03:30, 04:00, 04:30, 05:00, 05:30, 06:00, 06:30, 07:00, 07:30, 08:00, 08:30, 09:00, 09:30, 10:00, 10:30, 11:00, 11:30, 12:00, 12:30, 13:00, 13:30, 14:00, 14:30, 15:00, 15:30, 16:00, 16:30, 17:00, 17:30, 18:00, 18:30, 19:00, 19:30, 20:00, 20:30, 21:00, 21:30, 22:00, 22:30, 23:00, 23:30 РИК "Россия 24" 12+

Карусель

05:00 "Ранние пташки" 0+
07:00 "С добрым утром, малыши!" 0+
07:30 М/с "Край Бебис. Волшебные слёзки" 0+
07:35 М/с "Сказочный патруль" 0+
10:15 М/с "Робокар Поли и его друзья" 0+
10:30 М/с "Супер Крылья. Электрические герои" 0+
10:45 М/с "Три кота" 0+
13:30 М/с "Диностер" 6+
13:45 М/с "Джи-Джи Бонд: Супергонщик" 6+
14:00 М/с "Карбот. Кунг" 6+
14:30 "Навигатор. Новости" 0+
14:45 М/с "Барбоскины" 0+
16:40 М/с "ЛОЛ Сюрпрайз. Дорожное путешествие" 6+
16:50 М/с "Технолайк!" 6+
17:00 М/с "Лео и Тиг" 0+
19:00 М/с "Лунтик" 0+
20:45 М/с "Мастер Витя и Мотор" 0+
21:00 "Спокойной ночи, малыши!" 0+
21:15 М/с "Геройчики" 0+
22:30 М/с "Дикие скричеры!" 6+
22:45 М/с "Приключения Пети и Волка" 12+
01:05 М/с "Смешарики" 0+
02:35 М/с "Соня и Лёня" 6+
06:05 М/с "Четверо в кубе" 0+

ОТР

06:00, 11:45 "На приёме у главного врача с Марьяной Лысенко" 12+
06:50, 00:45 "Очень личное с Виктором Лошаком" 16+
07:30, 20:15 "Календарь" 12+
08:00, 08:30, 09:00, 09:30, 10:00, 10:50, 12:00, 13:00, 15:00, 18:00, 20:00 Новости 12+
08:05, 08:35 "Пёстрый мир" 12+
09:05, 09:35, 10:05, 12:05, 13:10, 18:20 "ОТРажение" 12+
11:00, 00:00, 05:10 Д/ф "Исследуя искусство. Исследуя Гамлета" 16+
15:15 Х/ф "Остановился поезд" 6+
17:00 "Отчий дом" 12+
17:15 "Человек и судьба" 16+
17:40 "Почитаем!" 16+
20:45 Х/ф "Дневник директора школы" 0+
22:00, 03:10 Х/ф "Новый кинотеатр "Парадизо" 16+
01:35 "ОТРажение. Итоги" 12+

Спас

05:00, 11:50, 00:40 "День Патриарха" 0+
05:10 "Встреча" 12+
06:00 "Утро на Спасе" 0+
10:00 Д/ф "Запустевшая обитель Апостола" 0+
11:20, 19:55, 04:30 "Прямая линия. Ответ священника" 12+
12:00 "Монастырская кухня" 0+
13:25 Х/ф "Мальчишки" 6+
14:50 Х/ф "Щит и меч. Приказано - выжить.." 12+
17:00, 19:40, 01:20 "Вечер на Спасе" 0+
17:30, 00:50 Д/ф "Царевич Димитрий Угличский. День Ангела" 0+
18:05 Д/ф "Добрыня Никитич. Земля героев" 0+
18:40 Т/с "Отец Матвей. Амулет" 12+
20:25 "Бесогон" 18+
21:40 "Поле битвы" 16+
22:10 Х/ф "Щит и меч. Обжалованию не подлежит" 12+
23:35 "Вечер на Спасе" 0+
01:35 Д/ф "Святитель" 12+
02:30 Д/ф "Творец новой России. Диалоги о Петре Великом: Просветитель/дилетант" 0+
02:50 "Глобус православия" 12+
03:40 "Простые чудеса" 12+

Мир

05:00, 06:15, 10:10 Т/с "Разведчицы" 16+
06:00, 10:00, 13:00, 16:00, 18:00 Вместе каждый день 16+
13:15 "Мировое соглашение" 16+
14:10 "Дела судебные. Битва за будущее" 16+
15:05 "Дела судебные. Новые истории" 16+
16:15, 18:20 "Дела судебные. Яблоко раздора" 16+
18:30 "Дела судебные. Деньги верните!" 16+
20:25 "Миллион за 5 минут. Дети" 6+
21:10 "Миллион за 5 минут" 16+
21:50 "Игра в кино" 16+
22:35 "Игра в кино. Чемпионат МИРа" 16+
23:20 Х/ф "Земля Санникова" 6+
01:00 Первый Евразийский канал 12+
01:50 Х/ф "Тахир и Зухра" 0+
03:15 Х/ф "Аршин Мал Алан" 12+
04:45 Д/с "Понять. Простить" 16+

Пятница!

11:00, 09:30 "Секреты на кухне" 16+
11:50, 07:50, 10:30 "Пятница News" 16+
12:10 "Гастротур" 16+
13:10 "Четыре дачи" 16+
17:30 "Домохозяйки против шефов: Битва за вкус" 16+
21:00 "Черный список. На кухне" 16+
01:30 "Молодые ножи" 16+
03:10 "Битва шефов" 16+
05:00 "Новые пацанки" 16+
08:10 "Черный список" 16+

Звезда

05:20, 11:15, 13:25, 15:05, 16:10, 17:15, 03:10 Т/с "На дальней заставе" 16+
07:00 "Сегодня утром" 12+
09:00, 13:00, 17:00, 19:00 Новости дня 16+
09:15, 21:00 "Открытый эфир" Ток-шоу 16+
11:00, 18:50 Специальный репортаж 16+
15:00 Военные новости 16+
19:55 "По горячим следам" 16+
20:10 Д/с "Секретные материалы" 16+
22:45 "Между тем" 12+
23:15 Х/ф "Гранитные острова" 12+
01:00 Х/ф "Единственная дорога" 12+
02:30 Д/с "Ступени Победы" 16+

5 канал

05:00, 09:00, 13:00, 17:00 "Известия" 16+
05:25, 05:45, 06:25, 07:05, 07:50, 09:30, 04:35 Т/с "Великолепная пятёрка" 16+
08:25 "Стройнадзор" 16+
09:45, 10:35, 11:25, 12:20, 13:30, 13:40, 14:25, 15:20, 16:05 Т/с "Великолепная пятёрка 3" 16+
17:30, 18:20, 19:00, 19:45, 20:35, 21:25, 02:05, 02:40, 03:20, 03:55 Т/с "След" 16+
22:20, 23:05, 00:30 Т/с "Свои 6" 16+
00:00 "Известия. Итоговый выпуск" 16+
01:20 Т/с "Свои 5" 16+

Домашний

06:30, 05:40 "По делам несовершеннолетних" 16+
07:30, 04:50 "Давай разведёмся!" 16+
08:30, 02:35 "Тест на отцовство" 16+
10:45 Д/с "Прости меня..." 16+
11:55 Д/с "Беду отведу" 16+
13:00, 01:15 Д/с "Знахарка" 16+
13:35, 01:40 Д/с "Верну любимого" 16+
14:05, 02:10 Д/с "Голоса ушедших душ" 16+
14:40 Х/ф "Между нами выпал снег" 16+
19:00 Х/ф "Сомнения и прощение" 16+
23:15 Д/с "Понять. Простить" 16+
00:20 Д/с "Порча" 16+
04:15 "6 кадров" 16+

ТВ3

06:00, 05:45 Мультфильмы 0+
08:30 М/с "Леди Баг и Супер-Кот" 6+
09:00, 16:00 Т/с "Слепая" 16+
10:00, 15:30 Т/с "Порча" 16+
11:00 Т/с "Гадалка" 16+
18:00 Т/с "Мажор" 16+
22:45 Х/ф "Неудержимые" 18+
00:15 Х/ф "Потерянный талисман" 18+
01:45 Т/с "Знаки судьбы" 16+

МузТВ

05:00 Музитив 16+
06:10 У-Дачный чарт 16+
07:00 #ЯнаМузТВ 16+
08:10 Teen чарт 16+
08:40, 15:00, 18:00, 21:40 Pro-Новости 16+
09:00 Тор чарт Европы плюс 16+
10:00 Страна на Муз-ТВ 16+
11:00, 22:00 Топ-30. Русский плейлист недели 16+
13:00 Прогноз по году 16+
14:00, 18:55, 00:00 Плейлист. Весна 16+
15:20 Премия МУЗ-ТВ Движение. Битва номинантов 16+
16:00 Народный микрофон 16+
17:00 Яндекс. Музыка чарт 16+
18:20 Хит-сториз 16+
19:45 Кто следующий? 16+
20:40 От Экспоната Шнурова до Баклажана Тимати 16+
01:00 Золотая лихорадка 16+
03:00 Караокинг 16+

НАЦИОНАЛЬНОЕ ТВ

05.00, 13.00, 15.00, 19.00, 00.00 «Республика». Хыпарсен кăларăмĕ 12+
05.15 Программа «Итле те кур» 12+
06.00 Фильм «Королевство цифровых языков» 6+
07.00, 08.30 «Ир пулсан» 12+
08.00, 14.00, 16.00, 18.00, 20.00, 23.00 «Республика». Информационная программа 12+
09.30, 02.30 Первый Чувашский подкаст 12+
10.30 Мультфильм «Тима и Тома» 0+
11.00, 16.30 Законодатели 12+
11.30, 01.00 Фильм «Блокбастер» 16+
13.05 Юлия Олеговна меняет профессию 12+
13.30 Документальный фильм «Экстремальный фотограф» 12+
14.05 «Чувашский ланч» 12+
14.30 Документальное кино «Советские прорывы» 16+
15.05 Проект «Все деревни Чувашии» 12+
15.30 «Символы победы» 12+
16.05 Фильм «Один из нас» 12+
17.00, 20.30, 00.30 «Время СВОих» 12+
18.10 «Сĕнтĕрӳ паллисем» 12+
18.30 Женская сила 12+
19.30, 23.30 «Тĕплĕ каласу» 12+
21.00, 03.00 Гримерка 12+
22.30, 04.30 Спектакль «Жизнь» 12+

ЧЕТВЕРГ, 28 МАЯ

Первый канал

05:00 "Доброе утро" 0+
09:00, 12:00, 15:00, 18:00, 03:00 Новости 12+
09:25 "Модный приговор" 0+
10:15 "Жить здорово!" 16+
11:00, 12:15, 18:30 "Время покажет" 16+
14:00, 17:00, 23:00 "Большая игра" 16+
15:15 "Давай поженимся!" 16+
16:05 "Мужское / Женское" 16+
19:50 "Пусть говорят" 16+
21:00 Время 12+
22:00 Т/с "Потерянная жизнь" 16+
00:10, 03:05 Подкаст.Лаб 16+

Россия 1

05:00 "Утро России" 12+
09:00, 11:00, 14:00, 16:30, 20:00, 03:00 Вести 12+
09:30 Местное время 12+
09:55 "О самом главном" Ток-шоу 12+
11:30, 21:10 Вести. Местное время 12+
12:00, 18:00 "60 Минут" Ток-шоу 12+
14:30, 02:20, 03:30 Т/с "Кулагины. Новые серии" 16+
17:00 "Малахов" 16+
21:30 Т/с "Когда горит огонь" 16+
23:40 "Вечер с Владимиром Соловьёвым" 12+

ГТРК «Чувашия»

На Россия 24
17:30 ВЕСТИ. ЧЕБОКСАРЫ (прямой эфир)
21:00 МАСТЕР СПОРТА (премьера) 0+

Матч ТВ

06:00 "Команда мечты" 12+
06:30 "Вид сверху" 12+
07:00, 09:00, 12:55, 15:25, 03:55 Новости 12+
07:05, 11:35, 15:30, 23:40 Все на Матч! 12+
09:05, 12:35 Специальный репортаж 12+
09:25 Хоккей. Чемпионат мира. Чехия - Канада 12+
13:00 "Есть тема!" 16+
14:25 Смешанные единоборства. UFC. Джонни Уокер против Жанга Мингианга. Сергей Павлович против Валдо Кортеса-Акосты 16+
16:45 "Формула-1. Гаснут огни" 12+
17:15, 19:40, 21:15 Хоккей. Чемпионат мира. 1/4 финала 12+
00:30 Церемония закрытия сезона Фонбет Чемпионат КХЛ 2025 г. - 2026 г. 12+
01:45 Д/ф "БРИКС. Чемпионы" 12+
02:55 "Лучшие из лучших" 12+
04:00 Гандбол. Чемпионат России. Суперлига. Женщины. Финал. "Ростов-Дон" (Ростов-на-Дону) - ЦСКА 6+
05:30 "Магия большого спорта. Гандбол" 12+

РЕН-ТВ

05:00, 18:00, 01:00, 04:30 "Самые шокирующие гипотезы" 16+
06:00 "С бодрым утром!" 16+
08:30, 12:30, 16:30, 19:30, 23:00 Новости 16+
09:00 Документальный спецпроект 16+
11:00 "Как устроен мир" 16+
12:00, 16:00, 19:00 "Информационная программа 112" 16+
13:00 "Невероятно интересные истории" 16+
17:00, 01:55 "Тайны Чапман" 16+
20:00 "100 вопросов обо всем" 16+
21:00 Х/ф "Мост в огне" 18+
23:25 Х/ф "По следу" 18+

НТВ

04:55, 08:25, 10:35 Т/с "Пёс" 16+
06:30 "Утро. Самое лучшее" 16+
08:00, 10:00, 13:00, 16:00, 19:00, 00:20 Сегодня 12+
13:25 "Чрезвычайное происшествие" 16+
14:00 "Место встречи" 16+
16:45 "За гранью" 16+
17:50 "ДНК" 16+
20:00 Т/с "Магистраль" 16+
00:35 "Поздняков" 16+
00:55 Т/с "Агент национальной безопасности. Возвращение" 16+

СТС

05:00, 10:00, 03:30 "100 мест, где поесть" 16+
07:25 "ПроСТО кухня. Лучшее" 12+
08:55, 09:30 "100 мест и одна кухня" 16+
11:00 Х/ф "Любовь с ограничениями" 16+
13:05 Х/ф "Бывший в помощь" 16+
15:00, 17:00 Т/с "Чудо-доктор" 16+
18:00, 20:00 Т/с "Волшебный участок 2" 16+
20:55 Х/ф "Мой шпион" 12+
22:50 Х/ф "Достать стволы" 16+
00:35 Х/ф "Время расплаты" 18+
02:05 Х/ф "Выбивая долги" 18+

ТНТ

07:00, 05:50 Т/с "Интерны" 16+
19:00 Т/с "СашаТаня" 16+
21:00 Т/с "Универ. 10 лет спустя" 16+
23:00 Х/ф "Взвести курки" 18+
00:40 Х/ф "Падение империи" 18+
02:30 Т/с "Однажды в России" 16+
05:00 "Утро ТНТ" 16+

ТВ-Центр

06:00 "Настроение" 12+
08:10 "Доктор И..." 16+
08:40 Х/ф "Абонемент на расследование. Призраки прошлого" 16+
10:35, 04:40 Д/с Д/с "Актерские драмы. Нет жизни без тебя" 16+
11:30, 14:30, 17:50, 22:00 События 16+
11:50, 03:00 Т/с "Смерть в объективе. Аура убийства" 12+
13:45 "Мой герой. Глеб Пускепалис" 12+
14:50 "Город новостей" 16+
15:05 Х/ф "Вера больше не верит в принципы" 16+
16:55 "Прощание. Владимир Шаинский" 16+
18:10 Х/ф "Чувство правды. Последний шашлык" 16+
20:05 Х/ф "Чувство правды. Пункт выдачи" 16+
22:35 "10 самых... Проклятый папа" 16+
23:05 Д/с Д/с "Актерские драмы. Круг почёта" 16+
00:00 События. 25-й час 16+
00:30 "Петровка, 38" 16+
00:45 "Дело союзного значения. Пикник на обочине" 16+
01:30 "Девяностые. Криминальные жены" 16+
02:15 Д/ф "Дорогие товарищи. Смертельный матч" 16+
05:25 "10 самых. Время перемен. Громкие разводы" 16+

Россия К

06:30 "Диалоги о животных. Московский зоопарк" 12+
07:20, 13:00 Д/с "В поисках истины. Величайший фараон Рамсес Второй" 12+
08:20, 19:00 "Почерк эпохи. Людмила Касаткина. Я играю, как живу" 12+
08:50, 22:15 Т/с "И это всё о нём" 12+
10:00, 12:30, 17:00, 19:30, 00:00 Новости культуры 12+
10:15 "Наблюдатель" 12+
11:15, 01:10 XX век. "Служу Советскому Союзу" 12+
12:00 Д/ф "Бийск. Дом купца Васенёва" 12+
12:45 Новости. Подробно. Театр 12+
13:55, 23:30 Д/ф "Вначале было дело, или История русской промышленности" 12+
14:25 Т/с "Талант" 12+
15:35 "2 Верник 2" 12+
16:30 Пряничный домик. "Каргопольская игрушка" 12+
17:15 Коллекция Петра Шепотинника. "Вячеслав Тихонов. Иволга" 12+
17:55 Д/с "Слово о словах. Филькина грамота" 12+
18:10, 01:55 Исторические концерты. Мастера исполнительского искусства. Ансамбли 12+
19:45 "Главная роль" 12+
20:05 "Правила жизни" 12+
20:35 "Спокойной ночи, малыши!" 12+
20:50 Д/ф "Осенний марафон. Хорошо сидим" 12+
00:15 Д/с "В поисках истины. Эльдорадо. Земля золота, оружия и алчности" 12+
02:40 Д/с "Забытое ремесло. Пастильница" 12+

Россия 24

00:00, 00:30, 01:00, 01:30, 02:00, 02:30, 03:00, 03:30, 04:00, 04:30, 05:00, 05:30, 06:00, 06:30, 07:00, 07:30, 08:00, 08:30, 09:00, 09:30, 10:00, 10:30, 11:00, 11:30, 12:00, 12:30, 13:00, 13:30, 14:00, 14:30, 15:00, 15:30, 16:00, 16:30, 17:00, 17:30, 18:00, 18:30, 19:00, 19:30, 20:00, 20:30, 21:00, 21:30, 22:00, 22:30, 23:00, 23:30 РИК "Россия 24" 12+

Карусель

05:00 "Ранние пташки" 0+
07:00 "С добрым утром, малыши!" 0+
07:30 М/с "Край Бебис. Волшебные слёзки" 0+
07:35 М/с "Сказочный патруль" 0+
10:15 М/с "Робокар Поли и его друзья" 0+
10:30 М/с "Супер Крылья. Электрические герои" 0+
10:45 М/с "Три кота" 0+
13:30 М/с "Диностер" 6+
13:45 М/с "Джи-Джи Бонд: Супергонщик" 6+
14:00 М/с "Карбот. Кунг" 6+
14:30 "Навигатор. Новости" 0+
14:45 М/с "Барбоскины" 0+
16:40 М/с "ЛОЛ Сюрпрайз. Дорожное путешествие" 6+
16:50 М/с "Технолайк!" 6+
17:00 М/с "Лео и Тиг" 0+
19:00 М/с "Лунтик" 0+
20:45 М/с "Мастер Витя и Мотор" 0+
21:00 "Спокойной ночи, малыши!" 0+
21:15 М/с "Геройчики" 0+
22:30 М/с "Дикие скричеры!" 6+
22:45 М/с "Приключения Пети и Волка" 12+
01:05 М/с "Смешарики" 0+
02:35 М/с "Соня и Лёня" 6+
04:05 М/с "Четверо в кубе" 0+

ОТР

06:00, 01:20 "На приёме у главного врача с Марьяной Лысенко" 12+
06:50, 00:45 "Очевидно. Вероятно" 12+
07:30, 20:15 "Календарь" 12+
08:00, 08:30, 09:00, 09:30, 10:00, 10:50, 12:00, 13:00, 15:00, 18:00, 20:00 Новости 12+
08:05, 08:35 "Пёстрый мир" 12+
09:05, 09:35, 10:05, 12:05, 13:10, 18:20 "ОТРажение" 12+
11:00, 23:50, 05:05 Д/ф "Тайная жизнь деревьев" 12+
15:15 "Это сделано в России" 12+
15:25 Х/ф "Дневник директора школы" 0+
16:45 "Нескучное дело" 12+
17:00 "Родительское собрание" 12+
17:45 "Песня остаётся с человеком" 12+
20:45 Х/ф "Парад планет" 12+
22:15, 03:35 Х/ф "Китобой" 16+
01:35 "ОТРажение. Итоги" 12+
03:05 "Свет и тени. Михаил Лермонтов" 16+

Спас

05:00, 11:40, 00:40 "День Патриарха" 0+
05:10 "Встреча" 12+
06:00 "Утро на Спасе" 0+
10:00 Д/ф "Я слышу каждого. Блаженный старец Гавриил" 12+
11:10, 19:55, 04:30 "Прямая линия. Ответ священника" 12+
11:50 "Монастырская кухня" 0+
14:05 Х/ф "Мальчишки" 6+
15:25 Х/ф "Щит и меч. Фильм третий. Обжалованию не подлежит" 12+
17:00, 19:40, 02:00 "Вечер на Спасе" 0+
17:30 Д/ф "Война с Православием" 16+
18:40 Т/с "Отец Матвей. Вне игры" 12+
20:25 "Бесогон" 18+
21:40 "Поле битвы" 16+
22:10 Х/ф "Щит и меч. Последний рубеж" 12+
23:35 "Вечер на Спасе" 0+
00:50 Д/ф "Запустевшая обитель Апостола" 0+
02:15 Д/ф "Творец новой России. Диалоги о Петре Великом. Захватчик/освободитель" 0+
02:40 "Глобус православия" 12+
03:40 "Простые чудеса" 12+

Мир

05:00, 04:20 Д/с "Понять. Простить" 16+
06:00, 10:00, 13:00, 16:00, 18:00 Вместе каждый день 16+
06:15 "Наше кино. История большой любви" 16+
06:40 Х/ф "Отец солдата" 0+
08:35 Д/с "Рожденные в СССР" 16+
09:10, 10:35 Х/ф "Не бойся, я с тобой!" 12+
10:10 Д/ф "Азербайджан. Ветер над Каспием" 12+
13:15 "Мировое соглашение" 16+
14:10 "Дела судебные. Битва за будущее" 16+
15:05 "Дела судебные. Новые истории" 16+
16:15 "Обманы. Нет" 16+
16:35, 18:20 "Дела судебные. Яблоко раздора" 16+
18:30 "Дела судебные. Деньги верните!" 16+
20:25 "Миллион за 5 минут. Дети" 6+
21:10 "Миллион за 5 минут" 16+
21:50 "Игра в кино" 16+
22:35 "Игра в кино. Чемпионат МИРа" 16+
23:20 Х/ф "Старики-разбойники" 0+
01:00 Первый Евразийский канал 12+
01:40 Х/ф "Вратарь" 0+
02:50 Х/ф "Веселые ребята" 0+

Пятница!

11:00, 10:10 "Секреты на кухне" 16+
13:50, 10:30, 12:30 "Пятница News" 16+
12:10 "Гастротур" 16+
13:10 "Четыре дачи" 16+
18:00 "Новые Четыре свадьбы" 16+
01:00, 05:10 "Новые пацанки" 16+
04:00 "Умнее всех" 6+
08:50 "Черный список" 16+

Звезда

05:20, 11:15, 13:25, 15:05, 15:25, 17:15, 03:30 Т/с "На дальней заставе" 16+
07:00 "Сегодня утром" 12+
09:00, 13:00, 17:00, 19:00 Новости дня 16+
09:15, 21:00 "Открытый эфир" Ток-шоу 16+
11:00, 18:50 Специальный репортаж 16+
15:00 Военные новости 16+
19:55 "По горячим следам" 16+
20:10 "Код доступа" 12+
22:45 "Между тем" 12+
23:15 Х/ф "Я служу на границе" 12+
01:00 Х/ф "Гранитные острова" 12+
02:25 Д/с "Ступени Победы" 16+
03:05 Д/с "Перелом. Хроника Победы" 16+

5 канал

05:00, 09:00, 13:00, 17:00 "Известия" 16+
05:25, 05:40, 06:15, 07:00, 07:45, 09:30 Т/с "Великолепная пятёрка" 16+
08:25 "Ваше здоровье!" 12+
09:40, 10:35, 11:25, 12:15, 13:30, 13:35, 14:25, 15:20, 16:05 Т/с "Великолепная пятёрка 4" 16+
17:30, 18:20, 19:00, 19:45, 20:40, 21:25, 02:30, 03:05, 03:45, 04:20 Т/с "След" 16+
22:20, 23:05, 00:55 Т/с "Свои 6" 16+
00:00 "Известия. Итоговый выпуск" 16+
00:30 "День ангела" 0+
01:40 Т/с "Свои 5" 16+

Домашний

06:30, 05:40 "По делам несовершеннолетних" 16+
07:35, 04:50 "Давай разведёмся!" 16+
08:35, 02:40 "Тест на отцовство" 16+
10:55 Д/с "Прости меня..." 16+
11:55 Д/с "Беду отведу" 16+
13:00, 01:20 Д/с "Знахарка" 16+
13:35, 01:45 Д/с "Верну любимого" 16+
14:10, 02:15 Д/с "Голоса ушедших душ" 16+
14:45 Х/ф "Сокровище" 16+
19:00 Х/ф "Моя сотая свадьба" 16+
23:20 Д/с "Понять. Простить" 16+
00:20 Д/с "Порча" 16+
04:20 "6 кадров" 16+

ТВ3

06:00, 05:30 Мультфильмы 0+
08:30 М/с "Леди Баг и Супер-Кот" 6+
09:00, 16:00 Т/с "Слепая" 16+
10:00, 15:30 Т/с "Порча" 16+
11:00 Т/с "Гадалка" 16+
18:00 Т/с "Мажор" 16+
22:45 Х/ф "Трейсеры" 18+
00:30 Х/ф "Проклятие дудочника" 18+
02:00 Т/с "Знаки судьбы" 16+

МузТВ

05:00 Музитив 16+
06:10 Яндекс. Музыка чарт 16+
07:00, 18:20 10 самых! 16+
08:00, 12:25, 01:00 Хиты по-русски 16+
08:40, 15:00, 18:00, 21:40 Pro-Новости 16+
09:00 Дачный плейлист Радио Дача 16+
10:00 #ЯнаМузТВ 16+
11:00, 14:00, 18:55, 00:00 Плейлист. Весна 16+
11:30 Звездный разбор 16+
13:00 Ждите ответа 16+
15:20 Премия МУЗ-ТВ Движение. Битва номинантов 16+
16:00 Love чат 16+
17:00 Звезды с приветом 16+
19:45 Кто следующий? 16+
20:40 Инвестиция или фикция: как звезды страдают от пластики 16+
22:00 Прогноз по году 16+
23:00 Фан-зона 16+
03:00 Караокинг 16+

НАЦИОНАЛЬНОЕ ТВ

05.00, 13.00, 15.00, 19.00, 00.00 «Республика». Хыпарсен кăларăмĕ 12+
05.30 «Тĕплĕ каласу» 12+
06.00 Фильм «Королевство лишних слов» 6+
07.00, 08.30 «Ир пулсан» 12+
08.00, 14.00, 16.00, 18.00, 20.00, 23.00 «Республика». Информационная программа 12+
09.30 Мультфильм «Джи-джи Бонд» 0+
10.00, 15.30, 16.05, 18.10 «Время СВОих» 12+
10.30, 21.00, 02.30, 04.00 Первый Чувашский подкаст 12+
11.00, 01.00 Фильм «Дабл Трабл» 12+
13.05, 15.05 «Все деревни Чувашии» 12+
13.30, 14.30, 18.30, 19.30 Документальный фильм «Экстремальный фотограф» 12+
14.05 «Время «Гаранта» 12+
16.30 Спектакль «Жизнь» 12+
17.00 «Финтеллект» 12+
17.30 «Маршрут построен» 12+
20.30 «По существу. Актуальное интервью» 12+
22.00, 23.30, 03.00, 03.30 «Сĕнтĕрӳ паллисем» 12+
22.30 Чувашский ланч 12+
00.15 «Итле те кур» 12+

«Чебоксарские новости» | № 34 | 22 мая 2026 года
chebnovosti.rchuv.ru cheb.novosti

От идеи к результату

По инициативе Главы Чувашской Республики Олега Николаева родилась программа инициативного бюджетирования «НИМЕ – Народный бюджет», её суть – в доверии к жителям: теперь именно они становятся архитекторами изменений и могут воплощать свои идеи по улучшению родных районов



Участвовать в программе может абсолютно каждый чебоксарец — независимо от возраста, профессии или опыта в подобных делах. Всё начинается с простой идеи: вы замечаете, что во дворе не хватает детской площадки, тротуар требует ремонта или вечером слишком темно из-за неработающих фонарей, — и решаете это исправить. Дальше нужно найти единомышленников среди соседей: обсудить замысел, понять, кто готов помочь, и вместе продумать, как именно будет выглядеть будущее улучшение. Это уже первый шаг к реальным переменам — ведь когда люди объединяются ради общей цели, даже самые смелые планы становятся ближе к воплощению.

Следующий этап — оформить идею в виде проекта и заручиться поддержкой других жителей. Это не так сложно, как может показаться: нужно кратко описать, что именно планируется сделать, примерно прикинуть стоимость и сроки, а затем собрать подписи тех, кто одобряет инициативу. Главное здесь — показать, что проект действительно нужен людям: чем больше соседей его поддержат, тем выше шансы на успех. Такая работа не только помогает пройти отбор в программе, но и сплачивает жителей: в процессе обсуждений люди лучше узнают друг друга, учатся договариваться и вместе искать лучшие решения для своего двора или микрорайона.

И наконец, есть одно важное условие: жители или спонсоры должны внести небольшую часть денег на реализацию проекта — минимум 5%. Основная сумма, целых 95%, выделяется из бюджетов разных уровней, вклад самих горожан остаётся скромным.



Где и что будут улучшать?

Проекты охватывают самые разные направления: «Мир детей и молодёжи» — 7 проектов, «Твой выбор» — 3 проекта, «Мой двор» — 110 проектов (это основное направление, где люди хотят привести в порядок придомовые территории), «Развитие инфраструктуры» — 3 проекта, «Благоустройство» — 1 проект, «Наши дороги» — 25 проектов, «Удивительная вода» — 1 проект.

Активное участие принимают все районы города. Например, в Калининском подали 62 заявки на 297,2 млн рублей, включая 42 проекта по благоустройству дворов, 13 проектов по дорогам и 1 проект «Удивительная вода». В Ленинском районе поддержали 36 заявок на 182 млн рублей: здесь акцент сделали на благоустройстве дворов (30 проектов) и развитии инфраструктуры. Московский район представил 44 заявки на 232,1 млн рублей — жители хотят обустроить дворы и улучшить дорожную сеть. Даже в Заволжском территориальном управлении есть 8 проектов на 23,1 млн рублей — это показывает, что программа востребована во всех локациях города.

«НИМЕ» в цифрах

Андрей Шестаков, директор МБУ «Управление жилищным фондом города Чебоксары», в беседе с журналистом ЧН поделился актуальными данными о ходе реализации программы «НИМЕ – Народный бюджет» и ответил на ключевые вопросы о её работе:

– Расскажите, какие городские проекты от вас сейчас участвуют в программе и сколько их?

– У нас 104 проекта прошли конкурсный отбор. Общая сумма – более 550 миллионов рублей. Уже разыграли 5 аукционов. Ещё 17 проектов пока не разыграли. По остальным мы уже работаем с подрядчиками: решаем подготовительные вопросы. В ближайшие дни начнём работы по некоторым из них. Чаще всего люди предлагают: обустроить детские спортивные площадки, отремонтировать и обустроить дворовые проезды и тротуары, озеленить территории, установить уличное освещение.

– Сейчас идёт голосование по проектам?

В настоящее время голосование проводится не по отдельным проектам, а по общественным пространствам — в рамках программы «Городская среда». Задача – определить, какие из 20 представленных территорий благоустроят в ближайшие 3-4 года. По результатам голосования сформируют очерёдность: объекты распределят на три очереди – от наиболее приоритетных к последующим. В то же время в программе «НИМЕ» на текущий момент процедура голосования не предусмотрена.

– Какой проект оказался самым популярным?

– В «НИМЕ» нет «самого популярного» проекта – там система сложнее. Проект оценивают по нескольким критериям, а не только по числу голосов. Например, учитывают насколько активно участвуют жители, какую часть стоимости они готовы оплатить сами, сколько подписей собрали в поддержку проекта, есть ли поддержка от общественной организации (если какая-то организация поддерживает проект, он получает дополнительные баллы). В прошлом году выиграл проект благоустройства пруда на улице Бутякова в микрорайоне Солнечный. Он набрал больше всего голосов.

– Как жители относятся к программе «НИМЕ»?

– В основном положительно. Да, людям нужно внести небольшую часть средств, но 95% стоимости проекта оплачивает бюджет. Это хороший способ решить многие проблемы во дворах и около домов.

Главное отличие «НИМЕ» от других программ в том, что жители сами решают, что и как делать. По сути, можно реализовать любую идею, если она не нарушает закон.

К примеру, по программе развития транспортной системы можно только ремонтировать дворовые проезды и тротуары. А по «НИМЕ» – делать гораздо больше: прокладывать новые тротуары, ставить ограждения, обустраивать детские площадки, сажать деревья, устанавливать освещение и видеокамеры. То есть возможностей намного больше, чем в обычных государственных и муниципальных программах.

Мнение горожан

Анна Фёдорова, председатель территориального общественного самоуправления «Кукшумка» и заведующая библиотекой им. А. Гайдара, поделилась радостью: этим летом территорию библиотеки благоустроят благодаря победе в программе «НИМЕ – Народный бюджет». «Библиотека очень востребована горожанами и является местом притяжения не только для детей и подростков, но и для взрослых жителей микрорайона. Мы активно сотрудничаем с ТОС. Уверены, что благоустройство в рамках программы «НИМЕ – Народный бюджет» – ремонт крыльца, создание тротуара и установка пандуса – сделает входную группу более удобной и привлекательной. Так библиотека станет ещё комфортнее для всех читателей», – отмечает Анна Фёдорова.

Это ещё раз доказывает: инициатива жителей действительно меняет город к лучшему.

Ксения Родникова
Фото: Ксения Родникова, архив ЧН

реклама
КонсультантПлюс
надёжная правовая поддержка
ЧУВАШИЯ
Чебоксары
ООО «КонсультантПлюс Чувашия»
8 (8352) 23 90 49 ric487@yandex.ru
В рабочие дни с 8:30 до 17:30

Вкусная проверка: родители оценили школьное меню

Обеспечение детей качественным и правильным питанием в образовательных учреждениях остается ключевым приоритетом в столице региона, что подтверждается системным контролем в рамках реализации партийного проекта «Новая школа»

В условиях масштабной модернизации образовательных учреждений, администрация города уделяет особое внимание организации питания, в том числе для учащихся, временно переведенных в другие школы. «Главная задача – в период капитального ремонта обеспечить детей комфортом в других школах, в том числе горячим питанием», – заявил глава города Чебоксары Станислав Трофимов, подчеркивая важность создания оптимальных условий для всех школьников.

Система контроля за питанием включает в себя многочисленные мероприятия: регулярные проверки проводятся руководителями учреждений совместно с Роспотребнадзором и ветеринарной службой. Особое внимание уделяется условиям хранения, качеству продуктов, санитарному состоянию помещений и внешнему виду работников пищеблока.



Одна из наиболее эффективных форм контроля – активное вовлечение родительской общественности. 21 мая в СОШ №22, которая была обновлена после капитального ремонта, прошел очередной родительский контроль. В мероприятии приняли участие родители учащихся СОШ №22, а также родители учеников из СОШ №49, временно переведенных сюда на период капремонта их собственной школы.

Родители ознакомились с меню, понаблюдали за процессом обеда школьников и приняли участие в дегустации блюд. Отзывы были исключительно положительными. Школьники с радостью делились впечатлениями: «Столовая выглядит очень красиво, здесь очень хорошие и добрые повара». Ученики, перешедшие из СОШ №49, уже успели полюбить местные блюда, особенно «рыбный суп-уху по четвергам и биточки по пятницам».

Родители высоко оценили порядок в столовой и соблюдение гигиенических норм. «Первый раз участвую в родительском контроле, очень хорошее впечатление, начиная от организации зоны мытья рук (сушилки все работают) до самой дегустации. Очень вкусно, сытно и разнообразно. Мой ребенок всегда говорит, что вкусно.



Сегодня мне предоставилась замечательная возможность проверить, и я очень рада, что у нас так хорошо организовано питание в нашей школе», – отметила Надежда Николаева, мама ученицы СОШ №22. Ирина Константинова, мама, чей ребенок учится в СОШ №49, также выразила удовлетворение уровнем организации питания: «Несмотря на то, что большая нагрузка лежит на столовую, все очень сытно, вкусно, ребенок приходит довольный, а для родителей это самое главное».

Мероприятия родительского контроля подтверждают, что, несмотря на масштабную модернизацию и временные неудобства, качество и безопасность питания детей в столичных школах остаются под пристальным вниманием, обеспечивая комфорт и благополучие юных жителей города.

Светлана Фардзинова
Фото автора

Движение вперед: столица продолжает масштабную модернизацию школ

В рамках госпрограммы «Развитие образования», при поддержке партпроекта «Новая школа» в городе проводится капитальный ремонт объектов образования

В настоящий момент ведется реконструкция шестнадцати образовательных учреждений. Еженедельно проводятся рабочие совещания, посвященные ходу выполнения данных работ. Кроме того, каждую неделю осуществляются контрольные выезды на объекты реконструкции, в которых принимает участие родительская общественность, депутаты Госсовета Чувашии и Чебоксарского городского Собрания депутатов.

Демонтаж, электрика и фасадные решения

В школе №37 на сегодняшний день работы выполнены на 20% от суммы контракта. Проведен полный демонтаж систем водоснабжения и водоотведения, отопления и вентиляции. Параллельно проводятся отделочные работы по штукатурке стен и перегородок, прокладка электрических кабелей систем электроснабжения и электроосвещения.

В то же время ведутся работы по кладке перегородок, проводится демонтаж окон на 1-3 этажах, с одновременной установкой новых стеклопакетов. Проводится и утепление фасада с установкой профилей для вентилируемого фасада.

Сейчас в школе выполнены работы по демонтажу покрытия мягкой кровли и заливка нижнего слоя стяжки, заканчивается утепление кровли. Ведется также установка металлокассет, расцвечивающих фасад здания. На объекте работают 47 человек и три единицы спецтехники. Каждый день ведется прием строительных материалов.

На пути к новому облику

В гимназии №1 объем выполненных работ составляет 30% от суммы контракта. Здесь закончились работы по демонтажу напольного покрытия. Проводится демонтаж систем водоотведения, отопления и вентиляции, отделочные работы по штукатурке стен, проводятся работы по устройству сухой стяжки полов, систем электроснабжения и электроосвещения. Ведутся работы по кладке перегородок на 1-4 этажах здания. Проводится демонтаж окон, работы по укладке напольной плитки, монтажу оконных профилей. На объекте трудятся 70 человек и две единицы спецтехники.

От штукатурки до кровли

В школе №2 работы выполнены на 20% от суммы контракта. Проводится подготовка стен под покраску; штукатурка поверхностей; выравнивание кирпичной кладки и перегородок; заделка проёмов; прокладка водопроводных труб и отопления; монтаж системы автоматической пожарной сигнализации; замена оконных блоков; прокладка электрокабелей в гофре; демонтаж старой кровли и прокладка первого слоя; прочистка вентшахт; стяжка напольного покрытия.



На объекте работают 51 человек и три единицы спецтехники.

Основная задача еженедельных субботних проверок – мониторинг хода ремонтных работ на объектах, а также контроль за соблюдением сроков выполнения обязательств подрядными организациями. «В ходе таких проверок установлено тесное взаимодействие с исполнителями. Это способствует оперативному решению возникающих проблем», – отметил начальник столичного управления образования и муниципальный координатор программы «Новая школа» Алексей Лукшин.

«Контрольные выезды позволяют мониторить прогресс ремонтных мероприятий, наблюдая позитивные изменения еженедельно. Они также способствуют прямому диалогу с заинтересованными сторонами, позволяя оперативно выявлять и обсуждать возникающие трудности для скорейшего принятия управленческих решений», – подчеркнул депутат Госсовета ЧР Артем Владимиров.

Светлана Фардзинова
Фото: gcheb-obraz.cap.ru



Глава города Чебоксары Станислав Трофимов

Обновление образовательных учреждений столицы — это стратегически важная инвестиция в будущее. От качества и сроков ремонта напрямую зависит комфорт и безопасность наших детей

ПЯТНИЦА, 29 МАЯ

Первый канал

05:00 "Доброе утро" 0+
09:00, 12:00, 15:00, 18:00 Новости 12+
09:25 "Модный приговор" 0+
10:15 "Жить здорово!" 16+
11:00, 12:15, 18:40 "Время покажет" 16+
14:00, 17:00 "Большая игра" 16+
15:15 "Давай поженимся!" 16+
16:05 "Мужское / Женское" 16+
19:45 "Поле чудес" 16+
21:00 Время 12+
21:45 "Что? Где? Когда?" 16+
22:55 "Команды" 16+
23:55 Д/ф "История рок-фестиваля Reviva1 69" 18+
01:35 Подкаст.Лаб 16+

Россия 1

05:00 "Утро России" 12+
09:00, 11:00, 14:00, 16:30, 20:00 Вести 12+
09:30 Местное время 12+
09:55 "О самом главном" Ток-шоу 12+
11:30, 21:10 Вести. Местное время 12+
12:00, 18:00 "60 Минут" Ток-шоу 12+
14:30 Т/с "Кулагины. Новые серии" 16+
17:00 "Прямой эфир" 16+
21:30 "Поймай меня, если сможешь" 12+
23:35 Х/ф "Некрасивая" 12+
03:10 Х/ф "Александра" 16+

ГТРК «Чувашия»

На Россия 24
17:30 ВЕСТИ. ЧЕБОКСАРЫ (прямой эфир)
21:00 ВОЛГА ОПЕРА. КУЛЬТУРНЫЙ МАГНИТ 0+

Матч ТВ

06:00 "Команда мечты" 12+
06:30 "Формула-1. Гаснут огни" 12+
07:00, 15:25, 03:55 Новости 12+
07:05, 13:25, 14:55, 21:20, 00:00 Все на Матч! 12+
08:30 Хоккей. Чемпионат мира. 1/4 финала 12+
10:35 "Небесная грация" 6+
10:55 Синхронное плавание. Кубок мира. Соло 6+
13:55 Синхронное плавание. Кубок мира. Смешанные дуэты 6+
15:30 Еврофутбол. Лучшие голы сезона 6+
16:30 Смешанные единоборства. One FC 16+
19:25 Футзал. Бетсити Суперлига. Финал 6+
22:00 Смешанные единоборства. Hexagone MMA 16+
00:55 Автоспорт. Дрифт. RDS GP 6+
01:55 Бильярд. BetBoom Лига чемпионов. 1/2 финала 6+
04:00 Бокс. Кубок Победы 16+

РЕН-ТВ

05:00 "Самые шокирующие гипотезы" 16+
06:00 "С бодрым утром!" 16+
08:30, 12:30, 16:30, 19:30 Новости 16+
09:00 Документальный спецпроект 16+
10:00 Д/п "Засекреченные списки" 16+
11:00 "Как устроен мир" 16+
12:00, 16:00, 19:00 "Информационная программа 112" 16+
13:00, 17:00, 03:55 "Тайны Чапман" 16+
18:00, 03:15 "Главные тайны мира" 16+
20:00 "Безумные факты" 16+
20:30 Х/ф "Сила стихии" 16+
21:45, 23:45 Х/ф "Резидент" 18+
22:30 "Соль. Легенда" 16+
01:40 Х/ф "Роковая связь" 18+

НТВ

04:35, 09:25, 10:35 Т/с "Пёс" 16+
06:30 "Утро. Самое лучшее" 16+
08:00, 10:00, 13:00, 16:00, 19:00 Сегодня 12+
08:25 "Мои университеты. Будущее за настоящим" 6+
13:25 "Чрезвычайное происшествие" 16+
14:00 "Место встречи" 16+
16:45 "ДНК" 16+
17:55 "Жди меня" 12+
20:00 Т/с "Магистраль" 16+
00:20 "Своя правда" 16+
02:05 "Квартирный вопрос" 0+
03:00 Т/с "Агент национальной безопасности. Возвращение" 16+

СТС

05:00 "100 мест, где поесть" 16+
09:35 Шоу "Уральские пельмени" 16+

ТНТ

07:00 Т/с "Интерны" 16+
16:00 Т/с "Универ. 10 лет спустя" 16+
21:00 "Комеди Клаб 2025. Лучшее" 16+
22:00, 04:00 Т/с "Однажды в России" 16+
23:00 "Комеди Клаб" 16+
01:00 "Женский стендап" 18+

ТВ-Центр

06:00 "Настроение" 12+
08:10, 11:50 Х/ф "Миллионерша" 12+
11:30, 14:30, 17:50 События 16+
12:35, 15:00 Х/ф "Неопалимый Феникс" 16+
14:50 "Город новостей" 16+
16:55, 05:50 Д/с Д/с "Актерские драмы. Циркачи в кино" 16+
18:10 Х/ф "Чувство правды. С лёгким паром" 16+
20:05 Х/ф "Чувство правды. Тяжелый день" 16+
22:00 "В центре событий" 16+
23:05 "Девяностые. Американский шансон" 16+
00:00 Д/ф "Неизвестная Надежда Крупская" 16+
00:40 Х/ф "Тонкая штучка" 16+
02:10 "Петровка, 38" 16+
02:25 Х/ф "Тень саламандры" 16+

Россия К

06:30 "Диалоги о животных. Московский зоопарк" 12+
07:20, 13:00 Д/с "В поисках истины. Эльдорадо. Земля золота, оружия и алчности" 12+
08:20, 19:00 "Почерк эпохи. Иннокентий Анненский" 12+
08:50 Т/с "И это всё о нём" 12+
10:00, 12:30, 17:00, 19:30, 23:50 Новости культуры 12+
10:20 Х/ф "Тринадцать" 12+
12:00 Д/ф "Талдом. Усадьба купца Волкова" 12+
12:45 Д/с "Первые в мире. Подводный автомат Симонова" 12+
13:55 Д/ф "Вначале было дело, или История русской промышленности" 12+
14:25 Т/с "Талант" 12+
15:35 "Энигма. Ая Юнг" 12+
16:30 Письма из провинции. Калининград 12+
17:15 Коллекция Петра Шепотинника. "Елена Соловей. Преображение" 12+
17:50 Д/с "Слово о словах. В тихом омуте черти водятся" 12+
18:10, 02:15 Исторические концерты. Академический симфонический оркестр Московской филармонии 12+
19:45, 01:30 Искатели. "Исчезнувший сервиз Фаберже" 12+
20:30 Линия жизни. Кристина Бабушкина 12+
21:25 Х/ф "Дача" 12+
22:50 "2 Верник 2" 12+
00:10 Х/ф "Леди Макбет Мценского уезда" 12+

Россия 24

00:00, 00:30, 01:00, 01:30, 02:00, 02:30, 03:00, 03:30, 04:00, 04:30, 05:00, 05:30, 06:00, 06:30, 07:00, 07:30, 08:00, 08:30, 09:00, 09:30, 10:00, 10:30, 11:00, 11:30, 12:00, 12:30, 13:00, 13:30, 14:00, 14:30, 15:00, 15:30, 16:00, 16:30, 17:00, 17:30, 18:00, 18:30, 19:00, 19:30, 20:00, 20:30, 21:00, 21:30, 22:00, 22:30, 23:00, 23:30 РИК "Россия 24" 12+

Карусель

05:00 "Ранние пташки" 0+
07:00 "С добрым утром, малыши!" 0+
07:30 М/с "Пластилинки" 0+
07:35 М/с "Ум и Хрум" 0+
10:00 М/с "Царята. Жила-была царевна" 0+
10:50 М/с "Маша и Медведь" 0+
14:00 М/с "Карбот. Кунг" 6+
14:30 "Навигатор. У нас гости!" 0+
14:40 М/с "Команда Флоры. Экопатруль" 0+
16:25 М/с "Ми-Ми-Мишки" 0+
19:30 М/с "Горошек и компания" 6+
21:00 "Спокойной ночи, малыши!" 0+
21:15 М/с "Чик-Чирикино" 0+
23:00 М/с "Метал Кард Бот" 6+
23:30 М/с "Фиксики" 0+

ОТР

06:00 "На приёме у главного врача с Марьяной Лысенко" 12+
06:50 "Моя история. Елена Цыплакова" 16+
07:30, 20:15 "Календарь" 12+
08:00, 08:30, 09:00, 09:30, 10:00, 10:50, 12:00, 13:00, 15:00, 18:00, 20:00 Новости 12+
08:05, 08:35 "Пёстрый мир" 12+
09:05, 09:35, 10:05, 12:05, 13:10, 18:20 "ОТРажение" 12+
11:00 "Человек и судьба" 16+
11:25 "Почитаем!" 16+
11:45 "Нескучное дело" 12+
15:15 Х/ф "Парад планет" 12+
17:00 "На приёме у главного врача с Марьяной Лысенко" 16+
20:45 "Ректорат" 12+
21:25 Х/ф "Женитьба" 12+
23:05 Х/ф "Молодость" 18+
01:00 Х/ф "Полицейские и воры" 12+
02:40 Х/ф "Над темной водой" 16+
04:15 "Кино. Короткий метр" 16+
04:25 "Преодоление. Александр Вишневский" 12+
05:05 "Большая страна" 12+

Спас

05:00, 12:00 "День Патриарха" 0+
05:10 "Встреча" 12+
06:00 "Утро на Спасе" 0+
10:00 "София" 12+
11:30 "Прямая линия. Ответ священника" 12+
12:10 "Монастырская кухня" 0+
14:05 Х/ф "Экипаж машины боевой" 0+
15:25 Х/ф "Щит и меч. Последний рубеж" 12+
17:00 "Вечер на Спасе" 0+
17:30 Д/ф "Спасение Архангела Михаила" 16+
18:15, 00:30 Д/ф "Две Евфросинии. Радость земли Русской" 0+
19:15 "Церковь и мир" 0+
19:40 Т/с "Отец Матвей. Желание" 12+
20:35 Т/с "Отец Матвей. Клеймо" 12+
21:30 Т/с "Отец Матвей. Амулет" 12+
22:25 Т/с "Отец Матвей. Вне игры" 12+
23:20 "Метанойя" 12+
01:20 "Поле битвы" 16+
03:20 Д/ф "Святой среди пиратов" 0+
03:50 Д/ф "Запустевшая обитель Апостола" 0+

Мир

05:00 Д/с "Понять. Простить" 16+
06:00, 10:00, 13:00, 16:00, 18:00 Вместе каждый день 16+
06:15, 00:40 "Наше кино. История большой любви" 16+
07:20 Х/ф "Тайна "Черных дроздов" 12+
09:20, 10:10 Х/ф "Старики-разбойники" 0+
11:25 Х/ф "Дамы приглашают кавалеров" 12+
13:15 "Мировое соглашение" 16+
14:10 "Дела судебные. Битва за будущее" 16+
15:05 "Дела судебные. Новые истории" 16+
16:15 "Обману. Нет" 16+
16:35, 18:20 "Дела судебные. Яблоко раздора" 16+
18:30 "Дела судебные. Деньги верните!" 16+
19:30 Х/ф "Ты-мне, я-тебе" 12+
21:20 Х/ф "Частный детектив, или операция "Кооперация" 12+
23:20 Х/ф "Катала" 12+
01:30 Х/ф "Мечта" 12+
03:10 Х/ф "Светлый путь" 12+
04:10 Мультфильмы 12+

Пятница!

11:00, 10:00 "Секреты на кухне" 16+
11:50, 08:10, 10:30 "Пятница News" 16+
12:10 "Гастротур" 16+
14:50 "Новые паланки" 16+
18:00, 08:30 "Черный список" 16+
19:50 "Черный список. На кухне" 16+
01:00 "Ставка на любовь" 16+
04:00 Шоу "Выживалити. Змееловы" 16+
06:30 Т/с "Комиссар Рекс" 16+

Звезда

05:45 Т/с "На дальней заставе" 16+
07:40 "Легенды кино" 12+
08:30 "Легенды музыки" 12+
09:00, 13:00, 17:00, 19:00 Новости дня 16+
09:20 "Ищу своих" 12+
10:10 "Жить после" 16+
10:45 Специальный репортаж 16+
10:55, 13:25 Х/ф "Берег" 12+
14:25, 15:05 Х/ф "В последнюю очередь" 12+
15:00 Военные новости 16+
16:50, 17:15 Х/ф "Тихая застава" 16+
19:40 Д/с "Загадки века. Крах операции "Плющ" 12+
20:30 Д/с "Война миров. Битва гигантов. Как в СССР и на Западе создавали сверхлинкоры?" 16+
21:20 "Что русскому смешно..." Специальный репортаж 16+
22:00 "Здравствуйте, товарищи!" 16+
23:30 "Музыка" 12+
00:50 Х/ф "Отпуск за свой счет" 12+
03:00 Х/ф "Медовый месяц" 12+
04:35 Д/с "Ступени Победы" 16+
05:10 Д/с "Перелом. Хроника Победы" 16+

5 канал

05:00, 09:00, 13:00, 17:00 "Известия" 16+
05:45, 06:20, 07:05 Т/с "Великолепная пятёрка 2" 16+
07:55, 09:30, 17:30 Т/с "Великолепная пятёрка 7" 16+
08:30 "Ваше здоровье!" 12+
09:45, 10:35, 11:25, 12:15, 13:30, 13:35, 14:25, 15:15, 16:05 Т/с "Великолепная пятёрка 4" 16+
18:20, 19:10, 19:50, 20:40, 21:30, 22:20 Т/с "След" 16+
23:10 "Светская хроника" 16+
00:10 Д/с "Они потрясли мир. Чарли Чаплин. Большой талант маленького человека" 16+
01:00 Д/с "Они потрясли мир. Евгения Добровольская. Клетка для души" 16+
01:50, 02:35, 03:15, 03:55, 04:40 Т/с "Условный мент 2" 16+

Домашний

06:30 "По делам несовершеннолетних" 16+
07:35 "Давай разведёмся!" 16+
08:35, 03:15 "Тест на отцовство" 16+
10:50 Д/с "Прости меня..." 16+
11:50 Д/с "Беду отведу" 16+
13:00, 01:55 Д/с "Знахарка" 16+
13:35, 02:20 Д/с "Верну любимого" 16+
14:10, 02:50 Д/с "Голоса ушедших душ" 16+
14:45 Х/ф "Врачебная ошибка" 16+
19:00 Х/ф "Эхо прошлого" 16+
23:25 "Уютное утро" 16+
00:00 Д/с "Понять. Простить" 16+
01:00 Д/с "Порча" 16+
04:45 Х/ф "Счастлива по умолчанию" 16+

ТВ3

06:00, 05:30 Мультфильмы 0+
08:30 М/с "Леди Баг и Супер-Кот" 6+
09:00, 16:00 Т/с "Слепая" 16+
10:00, 15:30 Т/с "Порча" 16+
11:00 Т/с "Гадалка" 16+
19:00 Х/ф "Вторжение: Битва за рай" 12+
21:00 Х/ф "Гость" 16+
23:00 Х/ф "Логово монстра" 18+
01:15 Т/с "Знаки судьбы" 16+

МузТВ

05:00, 04:45 Музитив 16+
06:10 Русский чарт 16+
07:00 #ЯнаМузТВ 16+
08:10 Teen чарт 16+
08:40, 15:00, 18:00 Pro-Новости 16+
09:00 Love чат 16+
10:00 Плейлист. Под шашлычок 16+
11:00, 14:00 Плейлист. Весна 16+
11:30 Без купюр 16+
12:00 Топ-15 Like FM 16+
13:00 Приехали! 16+
13:30 Хиты по-русски 16+
15:20 Премия МУЗ-ТВ Движение. Битва номинантов 16+
16:00 Самый лучший день 16+
17:00 Новое радио чарт 16+
18:20 Big Love Show-2026 16+
22:30, 00:00 Танцпол 16+
23:00 Dance чарт 16+
02:00 Караоке хит 16+
03:00 Топ-30. Русский плейлист недели 16+

НАЦИОНАЛЬНОЕ ТВ

05.00, 13.00, 15.00, 19.00, 00.00 «Республика». Хыпарсен кăларăмĕ 12+
05.30, 11.30, 13.05, 14.05, 15.05, 23.30 «Сĕнтерӳ паллисем» 12+
06.00 Фильм «Королевство потерянных языков» 6+
07.00, 08.30 Ир пулсан 12+
08.00, 14.00, 16.00, 18.00, 20.00, 23.00 «Республика». Информационная программа 12+
09.30 Мультфильм «Джи-джи Бонд» 0+
10.30 Мультфильм «Тима и Тома» 0+
11.00 Спектакль «Жизнь» 12+
12.00, 03.30 Фильм «Королевство лишних слов» 6+
13.30 Первый Чувашский подкаст 12+
14.30, 15.30, 16.05 «Время СВОих» 12+
16.30, 20.30 Чувашский ланч 12+
17.00 Фильм «Регион-85» 12+
17.30 Фильм «Регион-85. Кадет из Авдеевки» 12+
18.20 Фильм «Источник силы» 12+
19.30, 00.30 Итле те кур 12+
21.00 Гримерка 12+
22.30 Фильм «Один из нас» 12+
22.45 Фильм «Элли Юрьев» 12+
01.00 Спектакль «Последняя жертва» 12+
04.30 Фильм «Особенные» 12+

СУББОТА, 30 МАЯ

Первый канал

06:00 "Доброе утро. Суббота" 0+
09:00 "Умницы и умники" 12+
09:45 "Слово пастыря" 0+
10:00, 12:00, 18:00 Новости 12+
10:15 "Хочется праздника. Семик-Троица" 12+
11:10 Д/ф "Сила ароматов. Горы" 12+
12:15 "Наше всё. Сделано в России" 12+
13:05 Т/с "Шифр" 16+
17:10 "Кто хочет стать миллионером?" 12+
18:20 "Сегодня вечером" 16+
21:00 Время 12+
21:35 Бокс. Бой за титул Чемпиона мира по версиям WBA и IBF. Дмитрий Бивол - Михаэль Айферт. Трансляция из Екатеринбурга 16+
23:00 Д/ф "История Мэрилин Монро" 16+
00:00 Подкаст.Лаб 16+

Россия 1

05:00 "Утро России. Суббота" 12+
08:00 Местное время. Суббота 12+
08:35 "По секрету всему свету" 12+
09:00 "Формула еды" 12+
09:25 "Пятеро на одного" 12+
10:10 "Сто к одному" 12+
11:00, 14:00, 17:00, 20:00 Вести 12+
11:30 "Наши. Военкоры" 12+
12:00 "Доктор Мясников" 12+
13:00 "Большие перемены" 12+
14:30, 20:50 Вести. Местное время 12+
14:50 "Юмор! Юмор! Юмор!!!" 16+
17:50 "Привет, Андрей!" 12+
21:00 Х/ф "Тебе звонит судьба" 16+
00:40 Х/ф "Развод с препятствиями" 12+
04:00 Х/ф "Мама напрокат" 16+

Матч ТВ

06:00 Смешанные единоборства. UFC. Пётр Ян против Дейвесона Фигередо 16+
07:00, 09:00, 03:55 Новости 12+
07:05, 18:40, 00:55 Все на Матч! 12+
09:05 М/с "Команда МАТЧ" 0+
09:25 "Чемпионы на все времена. Валентина Стенина" 12+
09:55 Художественная гимнастика. Чемпионат Европы 6+
13:45 Смешанные единоборства. UFC. Сонг Ядонг против Дейвесона Фигередо. Сергей Павлович против Таллисона ТейшейрыНовости 16+
17:00, 20:55 Хоккей. Чемпионат мира. 1/2 финала 12+
23:20 Бокс. Bare Knuck1e FC 16+
01:55 Бильярд. BetBoom Лига чемпионов. 1/2 финала 6+
04:00 Лёгкая атлетика. Мировой континентальный тур 6+

РЕН-ТВ

05:00, 02:00 "Самые шокирующие гипотезы" 16+
06:00 "С бодрым утром!" 16+
08:30, 12:30, 16:30, 19:30 Новости 16+
09:00 "Минтранс" 16+
10:00 "Самая полезная программа" 16+
11:00, 13:00 "Военная тайна" 16+
15:00 "Совбез" 16+
16:00 "Информационная программа 112" 16+
16:55 Документальный спецпроект 16+
18:00 Д/п "Засекреченные списки" 16+
19:00 "Добровзфире" 16+
20:00 Х/ф "Библиотекарь" 16+
21:55 Х/ф "Месть земли" 16+
00:00 Х/ф "Области тьмы" 16+

НТВ

04:45 Х/ф "Контракт на любовь" 16+
06:20 "Жди меня" 12+
07:20 "Смотр" 16+
08:00, 10:00, 16:00 Сегодня 12+
08:20 "Поедем, поедим!" 16+
09:20 "Едим дома" 0+
10:20 "Главная дорога" 16+
11:00 "Живая еда" 12+
12:00 "Квартирный вопрос" 0+
13:00 "Детская Новая волна" 0+
15:00 "Своя игра" 0+
16:20, 01:35 "ЧП. Расследование" 16+
17:00 "Следствие вели..." 16+
19:00 "Центральное телевидение" 16+
20:20 "Ты не поверишь!" 16+
21:25 "Звезды сошлись" 16+
23:00 "Импровизаторы" 16+
00:00 "Квартирник НТВ у Маргулиса" 16+
02:05 "Дачный ответ" 0+
03:00 Т/с "Агент национальной безопасности. Возвращение" 16+

СТС

05:00 Шоу "Уральские пельмени" 16+
05:30, 03:10 "100 мест, где поесть" 16+
08:50, 09:30 "ПроСТО кухня" 12+
10:00 "100 мест, где поесть" 16+
12:00 "Чем заняться в выходные?" 16+
12:30 Х/ф "Дети шпионов 4. Армагеддон" 12+
14:20 Х/ф "Громобой" 12+
16:05 Х/ф "Посвящённый" 12+
18:00 Х/ф "Макс Стил" 16+
19:50 Х/ф "Модификаты" 16+
21:50 Х/ф "Мой создатель" 16+
00:00 Х/ф "Больше, чем люди" 16+
01:45 Х/ф "Сингулярность" 16+

ТНТ

07:00, 09:30, 03:40 Т/с "Однажды в России" 16+
09:00 "Время завтрака" 16+
11:30 "Кто куда" 16+
12:00 "Битва экстрасенсов" 16+
15:55 "Новая битва экстрасенсов" 16+
21:00, 00:10 "Музыкальная интуиция" 16+
23:00, 02:20 "Женский стендап" 18+

ТВ-Центр

06:30 "Православная энциклопедия" 6+
07:00 Х/ф "Женщина с лилиями" 12+
09:00 "Здоровый смысл" 16+
09:30 "Смех, дрожь и видео" 16+
10:05 "Мифы о еде. Газированные напитки" 16+
10:55 "Просто - вкусно" 6+
11:30, 14:30, 23:30 События 16+
11:45 "Смешите меня семеро" 16+
12:35 Анекдот-клуб "Нехмурые люди" 16+
13:10, 14:45 Х/ф "Семь минус один" 16+
17:15 Х/ф "Изумрудный город" 16+
21:00 "Постскриптум" 16+
22:10 "Право знать!" Ток-шоу 16+
23:40 Д/ф "Тайная комната. Брошенные красотки" 16+
00:25 Д/ф "Следствие ведет КГБ. Бомба в метро" 16+
01:10 "10 самых... Проклятый папа" 16+
01:40 "Хватит слухов!" 16+
02:10 "Прощание. Александр Градский" 16+
02:55 "Прощание. Владимир Шаинский" 16+
03:40 "Прощание. Михаил Пуговкин" 16+
04:25 "Прощание. Майя Кристалинская" 16+
05:15 "Петровка, 38" 16+
05:30 Д/ф "Иннокентий Смоктуновский. Простите, а Вы не псих?" 16+

Россия К

06:30 Д/ф "Белоруссия. Коссовский замок" 12+
07:05 М/ф "Проделки Рамзеса" 12+
07:45 Х/ф "Дача" 12+
09:15 "Мы - грамотеи!" 12+
09:55 Х/ф "Начало" 12+
11:20 Д/ф "Начало. Уж я, девочки, оставлю свой след в искусстве!" 12+
12:05 Земля людей. "Тувинцы-тоджинцы. Духи тайги" 12+
12:35 "Черные дыры. Белые пятна" 12+
13:15 Д/с "Коллекция. Залы стекла" 12+
13:50, 00:20 Д/ф "Кайман и проклятое болото" 12+
14:45 "Рассказы из русской истории" 12+
15:55 Д/с "Энциклопедия загадок. Сферы Дикис" 12+
16:25 Д/ф "Такие люди" 12+
17:10 Больше чем любовь. Олег и Лиза Даль 12+
17:45 Х/ф "Мой младший брат" 12+
19:30 Новости культуры 12+
19:45 Д/с "Рассекреченная история. Мода: от индпошива до ширпотреба" 12+
20:10 Х/ф "Шарада" 12+
22:00 "Агора" Ток-шоу 12+
23:00 Х/ф "Взрослые дети" 12+
01:15 Х/ф "Кто поедет в Трускавец" 12+
02:30 М/ф для взрослых "Приключения Васи Куролесова" 12+

Россия 24

00:00, 00:30, 01:00, 01:30, 02:00, 02:30, 03:00, 03:30, 04:00, 04:30, 05:00, 05:30, 06:00, 06:30, 07:00, 07:30, 08:00, 08:30, 09:00, 09:30, 10:00, 10:30, 11:00, 11:30, 12:00, 12:30, 13:00, 13:30, 14:00, 14:30, 15:00, 15:30, 16:00, 16:30, 17:00, 17:30, 18:00, 18:30, 19:00, 19:30, 20:00, 20:30, 21:00, 21:30, 22:00, 22:30, 23:00, 23:30 РИК "Россия 24" 12+

Карусель

05:00 "Ранние пташки" 0+
07:00 "С добрым утром, малыши!" 0+
07:30, 08:55, 02:20 М/с "Простоквашино" 0+
08:25 М/с "Бумажки" 0+
10:00 "Съедобное или несъедобное" 0+
10:20 М/с "Мастер Витя и Мотор" 0+
12:00 "Парк Турум-Бурум" 0+
12:20 М/с "Царевны" 0+
14:30 М/с "Фиксики. Самое время!" 0+
16:00 "Что, зачем и почему?" 0+
16:10 М/с "Барбоскины" 0+
19:30 М/ф "Три кота и море приключений" 0+
20:35 М/с "Три кота" 0+
21:00 "Спокойной ночи, малыши!" 0+
21:15 М/с "Ум и Хрум" 0+
23:00 М/с "Метал Кард Бот" 6+
23:30 М/ф "Малыш и Карлсон" 0+
23:50 М/ф "Карлсон вернулся" 0+
00:10 М/ф "Замок лгунов" 0+
00:30 М/ф "Петя и Красная Шапочка" 0+
00:45 М/ф "Чучело-Мяучело" 0+
00:55 М/ф "Дюймовочка" 0+
01:25 М/ф "Золушка" 0+
01:40 М/ф "Паровозик из Ромашкова" 0+
01:50 М/ф "Умка" 0+
02:00 "Зоомания" 6+

ОТР

06:00 "Почитаем!" 16+
06:15 Х/ф "Весна" 0+
08:00, 17:00 "Пёстрый мир" 12+
09:00, 15:50 "Календарь" 12+
09:30 Х/ф "Безумно влюбленный" 12+
11:10, 12:05 Х/ф "Женитьба" 12+
12:00, 15:00, 19:00 Новости 12+
12:50, 04:00 Д/ф "Чувственный контакт" 16+
13:55 "Кино. Короткий метр" 16+
14:05, 05:05 "Большая страна" 12+
15:05 Д/ф "Малые города" 12+
15:20 "Песня остаётся с человеком" 12+
15:35 "Отчий дом" 12+
16:15 "Очевидно. Вероятно" 12+
17:20 Х/ф "Человек с другой стороны" 16+
19:15 "Очень личное с Виктором Лошаком" 16+
19:55 "Игра в классики. Геннадий Шпаликов" 12+
20:35 Х/ф "Знахарь" 16+
22:45 Х/ф "Девушка с жемчужной сережкой" 16+
00:15 Х/ф "Герда" 18+
02:15 Х/ф "Зуд седьмого года" 16+

Спас

05:00 "Церковь и мир" 0+
05:20 "Завет Жизнь Христа" 6+
06:05 "Прямая линия жизни" 16+
06:55 Д/ф "Святой среди пиратов" 0+
07:30 Мультфильмы на Спасе 0+
09:00, 19:30 "Простые чудеса" 12+
10:00 "Пилигрим". Великий северный путь 6+
10:50 "Святыни России" 6+
11:55, 03:05 Д/ф "Свидетели Христа. Мученики первых веков" 6+
13:05 "Профессор Осипов" 0+
13:35 Х/ф "Мальчишки" 6+
16:30 "В поисках Бога" 12+
17:00 "Всенощное бдение" 0+
20:30 "Бесогон" 18+
21:45, 04:05 "Русский мир" 12+
22:45 "Русский ковчег с Яном Таксюром" 12+
23:35 "Спас-стрим" 16+
01:15 Д/ф "Преподобный Андрей Рублев. День Ангела" 0+
01:45 Д/ф "Космос Троицы" 0+
02:30 Д/ф "Спасение Архангела Михаила" 16+

Мир

05:00, 06:10, 07:40 Мультфильмы 12+
05:45 "Всё, как у людей" 6+
07:15 "Исторический детектив" 16+
08:15 "Игра в кино" 16+
09:00, 10:20, 13:15, 18:50 Т/с "В поисках капитана Гранта" 0+
10:00, 13:00 Вместе каждый день 16+
10:10 "Предварительный диагноз" 12+
18:00 Вместе 16+
20:30 Х/ф "Не бойся, я с тобой!" 12+
23:35 Х/ф "Ты-мне, я-тебе" 12+
01:05 "Наше кино. История большой любви" 16+
01:55 Х/ф "Сердца четырех" 12+
03:20 Х/ф "Волга-Волга" 0+

Пятница!

11:00, 10:10 "Секреты на кухне" 16+
11:40, 08:30, 10:30 "Пятница News" 16+
12:10 "Гастротур" 16+
14:30 "Запретная Индия" 16+
15:30 "Ставка на любовь" 16+
19:00 "Четыре дачи" 16+
01:00 "Черный список. На кухне" 16+
03:50 "Черный список. Ремонт" 16+
05:00 Х/ф "Фанни" 16+
09:00, 09:20 "Черный список" 16+

Звезда

05:35 Х/ф "Иван да Марья" 6+
07:15 Х/ф "Я служу на границе" 12+
09:00, 13:00, 19:00 Новости дня 16+
09:15 "Второе мнение" 12+
09:45 "СССР. Знак качества" 12+
10:35 "Не факт!" 12+
11:05, 13:20, 19:25 Т/с "Под прикрытием" 16+
01:15 Х/ф "Выйти замуж за капитана" 12+
02:45 Х/ф "Сицилианская защита" 12+
04:15 Х/ф "Голубые дороги" 12+

5 канал

05:00, 05:20, 06:05, 06:45, 07:25, 08:20, 10:05, 10:20 Т/с "Условный мент 2" 16+
09:00 "Страна советов" 16+
09:30 "Стройнадзор" 16+
11:15, 17:35 Т/с "Условный мент 6" 16+
12:05, 13:00, 14:00, 14:50, 15:45, 16:40, 18:25, 19:25, 20:20, 21:15, 22:05, 23:05 Т/с "Условный мент 3" 16+
00:00 "Известия. Главное" 16+
01:05 "Светская хроника" 16+
02:10, 02:50, 03:35 Т/с "Свидетели" 16+
04:20 Т/с "Закон тайги 2" 16+

Домашний

06:30 Х/ф "Счастлива по умолчанию" 16+
08:15 Т/с "Пока никто не знает" 16+
19:00 Х/ф "Тест на материнство" 16+
23:20 Т/с "Яркое пламя" 16+
01:50 Д/с "Нотариус" 16+
05:10 "6 кадров" 16+
05:40 Х/ф "Поворот судьбы" 16+

ТВ3

06:00, 05:45 Мультфильмы 0+
09:00 "Особенности национальной кухни. Владикавказ" 16+
09:30 "Особенности национальной кухни. Элиста" 16+
10:00 "Особенности национальной кухни. Красноярск" 16+
10:45 Х/ф "Резервная копия" 18+
13:00 Х/ф "Мрачные небеса" 16+
15:00 Х/ф "Дыши во мгле" 16+
17:00 Х/ф "Вторжение: Битва за рай" 12+
19:00 Х/ф "Перекресток" 16+
21:00 Х/ф "Перевозчик: Наследие" 16+
23:00 Х/ф "Звук свободы" 18+
01:30 Т/с "Знаки судьбы" 16+

МузТВ

05:00 Музитив 16+
06:30, 08:40, 12:00 Pro-Новости 16+
06:50, 12:30, 04:00 Плейлист. Весна 16+
07:40 Звезды о звездах 16+
09:00 Звезды на утро 16+
10:00 У-Дачный чарт 16+
11:00 Тор чарт Европы плюс 16+
13:00 Премиальная Дюжина 16+
14:00 Плейлист. Под шашлычок 16+
15:00 Приехали! 16+
15:30 Хит-сториз 16+
16:00 За сценой: 21 тайна Премии МУЗ-ТВ 16+
17:00 Звезды Востока-2025 16+
19:20 Народное диско 16+
20:15, 23:00 Танцпол 16+
22:00 Dance чарт 16+
01:00 Топ-30. Русский плейлист недели 16+
02:45 Караоке хит 16+

НАЦИОНАЛЬНОЕ ТВ

05.00, 13.00 «Республика». Хыпарсен кăларăмĕ 12+
05.30, 13.30 Итле те кур 12+
06.00 Концерт «Мужчина и женщина» 12+
07.00 «Чăваш театрĕн ывалĕ. Фильм про Валерия Яковлева» 12+
08.00 «Сĕнтерӳ паллисем» 12+
08.30, 09.30 «Время СВОих» 12+
09.00, 20.30 «Чувашский ланч» 12+
10.00 Концерт Симфонической капеллы «Во имя Великой Победы» 12+
12.00, 17.30, 20.00 «Как мы познакомились» 12+
12.30, 18.00 Фильм «Один из нас» 12+
12.45, 18.15 Фильм «Элли Юрьев» 12+
14.00 Конкурс красоты и материнства «Берегиня Чувашии 2026» 12+
17.00 Фильм «Коробочка воспоминаний» 12+
18.30 Документальный фильм «Экстремальный фотограф» 12+
19.00 «Ырă кăмăлпа» 12+
21.00 Концерт Ирины Шоркиной «Синий платочек»
23.30 Концерт Зиверт 16+
01.00 Концерт ТВ юра 2024 12+
03.30 Гримерка 12+

ВОСКРЕСЕНЬЕ, 31 МАЯ

Первый канал

06:00, 10:00, 12:00, 18:00 Новости 12+
06:10 "Играй, гармонь любимая!" 12+
06:55 "Часовой" 12+
07:25 "Здоровье" 16+
08:30 "Золотая коллекция Союзмультфильма" 0+
09:10 "Непутевые заметки" 12+
09:30 "Мечталлион" 12+
10:15 "Жизнь своих" 12+
11:10 "Повара на колесах" 12+
12:15 "Будем жить!" 16+
13:10 Д/ф "Олег Даль. Плохой хороший человек" 12+
14:05 Т/с "Вариант "Омега" 16+
17:00 Д/ф "История Мэрилин Монро" 16+
19:00 "До Ре" 12+
21:00 Время 12+
23:00 "Большая игра" 16+
00:10 Подкаст.Лаб 16+

Россия 1

05:35, 02:30 Х/ф "Злая шутка" 12+
07:20 "В кругу друзей" 12+
08:00 Местное время. Воскресенье 12+
08:35 "Когда все дома" 12+
09:25 "Утренняя почта" 12+
10:10 "Сто к одному" 12+
11:00, 14:00, 17:00 Вести 12+
11:50, 01:40 Рассказы из русской истории. Владимир Мединский. "Бенкендорф. Сатрап с человеческим лицом" 12+
12:45 Ко Дню защиты детей. Фестиваль детской художественной гимнастики "Алина" 12+
14:30 Вести. Местное время 12+
15:00 Большой концерт ко Дню защиты детей 12+
17:50 "Песни от всей души" 12+
20:00 Вести недели 12+
22:30 "Москва. Кремль. Путин." 12+
23:00 "Воскресный вечер с Владимиром Соловьёвым" 12+

ГТРК «Чувашия»

На Россия 24
13:00 НЕДЕЛЯ В ГОРОДЕ 0+
13:20 МАСТЕР СПОРТА 0+
13:35 ВОЛГА ОПЕРА. КУЛЬТУРНЫЙ МАГНИТ 0+

Матч ТВ

06:00 Смешанные единоборства. АСА. Магомедрасул Гасанов против Альберта Туменова 16+
07:00, 09:00, 03:55 Новости 12+
07:05, 15:30, 18:50, 23:40 Все на Матч! 12+
09:05 М/с "Команда МАТЧ" 0+
09:25 "Чемпионы на все времена. Иван Едешко" 12+
09:55 Регби. Чемпионат России. "Красный Яр" (Красноярск) - "Енисей-СТМ" (Красноярск) 12+
11:55, 15:55 Художественная гимнастика. Чемпионат Европы 6+
14:25 Синхронное плавание. Кубок мира. Смешанные дуэты 6+
17:30 Хоккей. Чемпионат мира. Матч за 3-е место 12+
19:45 Смешанные единоборства. UFC. Сонг Ядонг против Дейвесона Фигередо. Сергей Павлович против Таллисона Тейшейры 16+
21:15 Хоккей. Чемпионат мира. Финал 12+
00:55 Еврофутбол. Лучшие голы сезона 6+
01:55 Бильярд. BetBoom Лига чемпионов. Финал 6+
04:00 Футзал. Бетсити Суперлига. Финал 6+

РЕН-ТВ

05:00, 01:05 "Самые шокирующие гипотезы" 16+
06:00 "С бодрым утром!" 16+
08:30, 12:30, 16:30 Новости 16+
09:00 "Самая народная программа" 16+
10:00 "Знаете ли вы, что?" 16+
11:00 "Наука и техника" 16+
12:00, 16:00 "Информационная программа 112" 16+
13:00 "Неизвестная история" 16+
14:00 "Легенды и мифы" 16+
17:00, 23:55 Документальный спецпроект 16+
18:45 Х/ф "Финальный счет" 18+
20:45 Х/ф "Убийца 2. Против всех" 18+
23:00 "Итоговая программа" 16+

НТВ

04:45 Х/ф "Только вперед" 16+
06:40 "Центральное телевидение" 16+
08:00, 10:00, 16:00 Сегодня 12+
08:20 "У нас выигрывают!" 12+
10:20 "Первая передача" 16+
11:00 "Чудо техники" 12+
12:00 "Дачный ответ" 0+
13:00 "НашПотребНадзор" 16+
14:00 "Однажды..." 16+
15:00 "Своя игра" 0+
16:20 "Человек в праве" 16+
17:00 "Скандалы. Интриги. Расследования" 16+
18:00 "Новые русские сенсации" 16+
19:00 Итоги недели 12+
20:20 10 лет "Секрету на миллион!" Самые громкие секреты 16+
23:40 "Девичник с Наташей Королёвой" 12+
01:10 "Основано на реальных событиях" 16+
03:50 Д/ф "Защитники детства" 16+

СТС

05:00, 08:10, 03:45 "100 мест, где поесть" 16+
07:35 "ПроСТО кухня" 12+
09:05 "Чем заняться в выходные?" 16+
09:45 М/ф "Вака - заколдованный воин" 6+
11:45 М/ф "Мастер Кид" 6+
13:40 Х/ф "Питомец Юрского периода" 6+
15:20 Х/ф "Питомец Юрского периода. Возвращение домой" 6+
17:00 "Суперниндзя. Дети. Финалисты" 12+
18:20 "Суперниндзя. Дети" 12+
21:00 Х/ф "Телохранитель на фрилансе" 18+
23:05 Х/ф "Секреты Лос-Анджелеса" 18+
01:45 Х/ф "Игра на понижение" 18+

ТНТ

07:00, 02:40 Т/с "Однажды в России" 16+
09:00 "Битва пикников" 16+
09:30 "Битва экстрасенсов" 16+
15:20 "Новая битва экстрасенсов" 16+
18:00 "Сокровища императора" 16+
21:00 Х/ф "Лысый нянь" 6+
22:40 "Шоу Воли" 16+
00:00 "Женский стендап" 18+
01:50 "Женский стендап" 16+
05:00 "Утро ТНТ" 16+
05:50 Т/с "Интерны" 16+

ТВ-Центр

06:10 Х/ф "Любимая" 12+
07:50 Х/ф "Чувство правды. С лёгким паром" 16+
09:40 Х/ф "Чувство правды. Тяжелый день" 16+
11:30, 00:35 События 16+
11:50 "Наша смешная жизнь" 16+
12:40 Х/ф "Тонкая штучка" 16+
14:30, 05:30 Московская неделя 12+
15:00 Д/ф "Дорогие товарищи. Миллионер советского разлива" 16+
15:55 Д/ф "Настоящий детектив. Загадка мумии" 16+
16:45 Д/ф "Дело союзного значения. Нашествие Монгола" 16+
17:30 Х/ф "Подозреваются все. Соломенная вдова" 16+
19:25 Х/ф "Подозреваются все. За каменной стеной" 16+
21:10 Х/ф "Её секрет" 12+
00:50 "Петровка, 38" 16+
01:00 Х/ф "Неопалимый Феникс" 16+
04:10 Д/ф "Леонид Броневой. Вас попрошу остаться" 16+
04:55 "Закон и порядок" 16+

Россия К

06:30 Лето Господне. День Святой Троицы 12+
07:05 М/ф "Похитители красок", "Приключения домовёнка", "Дом для Кузьки", "Сказка для Наташи", "Возвращение домовёнка" 12+
08:20 Х/ф "Кто поедет в Трускавец" 12+
09:35 Тайны старого чердака. "Мал да удал" 12+
10:05 "Диалоги о животных. Сан-Паулу. Бразилия" 12+
10:45 Острова. Николай Крючков 12+
11:25 Х/ф "Максимка" 12+
12:45 Неизвестные маршруты России. "Башкирия. Из Зирикова к Синим скалам" 12+
13:25 "Невский ковчег теория невозможного. Софья Панина" 12+
13:55 Игра в бисер. "Поэзия Владислава Ходасевича" 12+
14:40 Х/ф "Взрослые дети" 12+
15:55 "Благовестники. Колокольный звон: молитва и искусство" 12+
16:30 "Картина мира" 12+
17:10 "Пешком..." Москва Арбатская 12+
17:40 "Первый день весеннего тепла" 12+
18:35 Д/ф "Дмитрий Блохинцев. Человек эпохи" 12+
19:30 Новости культуры 12+
20:25 Юрий Башмет и Всероссийский юношеский симфонический оркестр 12+
22:05 Х/ф "Начало" 12+
23:35 Д/ф "Белоруссия. Коссовский замок" 12+
00:05 Х/ф "Мелодия на два голоса" 12+
02:25 М/ф для взрослых "Скамейка", "Притча об артисте (Лицедей)" 12+

Россия 24

00:00, 00:30, 01:00, 01:30, 02:00, 02:30, 03:00, 03:30, 04:00, 04:30, 05:00, 05:30, 06:00, 06:30, 07:00, 07:30, 08:00, 08:30, 09:00, 09:30, 10:00, 10:30, 11:00, 11:30, 12:00, 12:30, 13:00, 13:30, 14:00, 14:30, 15:00, 15:30, 16:00, 16:30, 17:00, 17:30, 18:00, 18:30, 19:00, 19:30, 20:00, 20:30, 21:00, 21:30, 22:00, 22:30, 23:00, 23:30 РИК "Россия 24" 12+

Карусель

05:00 "Ранние пташки" 0+
07:00 "С добрым утром, малыши!" 0+
07:35 М/с "Лапозавры" 0+
10:00 "Вкусные рисунки. Создай и съешь" 0+
10:20, 12:10 М/с "Буба" 6+
12:00 "Буба Шоу" 0+
14:15 М/с "Команда Флоры" 0+
16:00 "Это супер!" 0+
16:15 М/ф "Снежная Королева 2. Перезаморозка" 0+
17:30 М/ф "Лунтик. Возвращение домой" 0+
18:40 М/с "Буква в деле" 0+
19:20 М/с "Маша и Медведь" 0+
21:00 "Спокойной ночи, малыши!" 0+
21:15 М/с "Тюленьки" 6+
23:00 М/с "Метал Кард Бот" 6+
23:30 М/с "Король Шакир" 6+
02:00 М/с "Простоквашино" 0+

ОТР

06:00 Х/ф "Полицейские и воры" 12+
07:45 "От прав к возможностям" 12+
08:00, 17:00 "Пёстрый мир" 12+
09:00, 16:00 "Календарь" 12+
09:30 "Всё по-взрослому" 12+
10:30 "На приёме у главного врача с Марьяной Лысенко" 16+
11:20, 12:05 Х/ф "Знахарь" 16+
12:00, 15:00, 19:00 Новости 12+
13:35 "Конструкторы будущего. Послесловие" 12+
14:05 "Большая страна" 12+
15:05 "Моя история. Олеся Железняк" 16+
16:30 "Свет и тени. Георгий Маленков" 16+
17:20 Х/ф "Безумно влюбленный" 12+
19:15 "Клуб главных редакторов" 16+
20:00 Х/ф "Зуд седьмого года" 16+
21:45, 03:55 Х/ф "Великий диктатор" 12+
23:50 Д/ф "Вторая Мировая война и кино" 16+
00:35 Х/ф "Человек с другой стороны" 16+
02:10 Х/ф "Женитьба" 12+
03:45 "На приёме у главного врача с Марьяной Лысенко" 12+

Спас

05:00, 23:20 "День Патриарха" 0+
05:10 "Завет" 6+
06:05 Мультфильмы на Спасе 0+
06:15 "Метанойя" 12+
07:25 "Лето Господне. Троица" 6+
10:00 "Божественная литургия" 0+
12:45 "София" 12+
14:10 "Простые чудеса" 12+
15:10 "Русский мир" 12+
16:15 Х/ф "Экипаж машины боевой" 0+
17:30, 00:50 "Главное. С Анной Шафран". Новости на Спасе 16+
18:45, 02:00 "Щипков" 12+
18:55 Х/ф "Республика ШКИД" 0+
21:00, 02:55 "Главное. С Анной Шафран". Прямая речь 16+
21:30 "Бесогон" 18+
22:30, 04:15 "Парсуна" 6+
23:30 Д/ф "Святой Дух: Кто Он?" 6+
02:10 Д/ф "Дмитрий Донской. Спасти мир" 0+
03:25 Д/ф "Две Евфросинии. Радость земли Русской" 0+

Мир

05:00 Мультфильмы 12+
06:45 Х/ф "Тайна "Черных дроздов" 12+
08:35 "Диктор делает" 16+
09:10 "ФазендаЛайф" 6+
09:40, 10:10, 13:15, 18:15 Т/с "Станица" 16+
10:00, 13:00, 18:00 Вместе каждый день 16+
00:00 Вместе 16+
00:50 Х/ф "Катала" 12+
02:15 Х/ф "Моя любовь" 12+
03:25 Т/с "В поисках капитана Гранта" 0+

Пятница!

11:00, 10:25 "Секреты на кухне" 16+
11:50, 08:50, 10:30 "Пятница News" 16+
12:10 "Гастротур" 16+
13:00 М/ф "Балерина" 6+
14:50 Шоу "Прекрасное далеко" 16+
15:50, 18:10 Шоу "Погнали!" 16+
17:00 "Во что верят люди" 16+
04:10 Шоу "Погнали. Doc" 16+
05:00 Т/с "Комиссар Рекс" 16+
07:00 Х/ф "Дочь землекопа" 16+

Звезда

05:40 Х/ф "Забудьте слово "Смерть" 12+
07:05 Х/ф "В последнюю очередь" 12+
09:00 Новости недели 16+
09:25 "Служу России" 12+
09:55 "Военная приемка" 12+
10:40 "Легенды армии с Александром Маршалом" 12+
11:30 Д/с "Война миров. Битва гигантов. Как в СССР и на Западе создавали сверхлинкоры?" 16+
12:20 "Код доступа" 12+
13:10 "Скрытые угрозы" 16+
14:00 Т/с "Ялта-45" 16+
18:00 Главное с Ольгой Беловой 16+
19:40 Д/с "Незримый бой" 16+
23:00 "Фетисов" Ток-шоу 12+
23:55 Х/ф "Берег" 12+
02:15 Х/ф "Юнга Северного флота" 12+
03:40 Х/ф "Иван да Марья" 6+

5 канал

05:00, 05:40, 06:25, 07:05, 08:00, 08:45, 09:30, 10:10, 11:05, 12:00, 12:55, 13:45, 14:40, 15:35, 16:25, 17:20, 18:15, 19:05, 20:00, 20:55, 21:45 Х/ф "Закон тайги 2" 16+
09:00 "Фирменный рецепт" 12+
22:45, 23:45, 00:50, 01:50 Т/с "Призрак" 16+
02:40, 03:25, 04:10 Т/с "Свидетели" 16+

Домашний

06:30 Х/ф "Поворот судьбы" 16+
09:25, 09:55 "Метод Рогова" 16+
10:30 Т/с "Комната роз" 16+
19:00 Х/ф "Рыбка по имени Люба" 16+
23:25 Т/с "Яркое пламя" 16+
02:00 "6 кадров" 16+
02:30 Д/с "Нотариус" 16+

ТВ3

06:00, 05:45 Мультфильмы 0+
09:30 Х/ф "Рок Дог 3: Битва за бит" 6+
11:15 Х/ф "Неудержимые" 18+
13:00 Х/ф "Трейсеры" 18+
15:00 Х/ф "Перевозчик: Наследие" 16+
17:00 Х/ф "Перекресток" 16+
19:00 Х/ф "Ячейка 234" 18+
20:45 Х/ф "Чистильщик" 18+
22:30 Х/ф "Гость" 16+
00:30 Х/ф "Лукавый" 18+
02:15 Т/с "Знаки судьбы" 16+

МузТВ

05:00, 01:00 Плейлист. Весна 16+
05:30, 03:00 Караокинг 16+
07:05 Pro-Новости 16+
07:35 У-Дачный чарт 16+
08:30 Теен чарт 16+
09:00 Хиты по-русски 16+
09:30 Дачный плейлист Радио Дача 16+
10:30 Хит-сториз 16+
11:00 Юмор FM чарт 16+
12:00 10 самых! 16+
12:30, 19:00 Плейлист. Под шашлычок 16+
13:00 Муз-ТВ чарт 16+
14:00 Моя Волна 16+
15:00 Лига свежих клипов 16+
15:30 Приехали! 16+
16:00 Яндекс. Музыка чарт 16+
17:00 За сценой: 21 тайна Премии МУЗ-ТВ 16+
18:00 Премиальная Дюжина 16+
20:00 Топ-30. Русский плейлист недели 16+
22:00 Золотая лихорадка 16+
00:00 Фан-зона 16+
02:00 Лайкер 16+

НАЦИОНАЛЬНОЕ ТВ

05.00, 08.00 Первый чувашский подкаст 12+
05.30 Фильм «Один из нас» 12+
05.45 Фильм «Элли Юрьев» 12+
06.00 Концерт «Мужчина и женщина» 12+
07.00, 04.30 Фильм «Регион-85» 12+
07.30 Фильм «Регион-85. Кадет из Авдеевки» 12+
09.00 «Республика». Хыпарсен кăларăмĕ 12+
09.30, 00.00 Итле те кур 12+
10.00 «Ырă кăмăлпа» 12+
11.00 «Как мы познакомились» 12+
11.30 «Чувашский ланч» 12+
12.00 Концерт Зиверт 16+
13.30 Концерт Ирины Шоркиной «Синий платочек»
16.00 Концерт «Эстрадному ансамблю «Сеспель 55 лет» 12+
18.00 Концерт Симфонической капеллы «Во имя Великой Победы» 12+
20.00 Конкурс красоты и материнства «Берегиня Чувашии 2026» 12+
23.00 Чăваш театрĕн ывăлĕ. Фильм про Валерия Яковлева 12+
02.30 «Сĕнтерӳ паллисем» 12+
03.00 Гримерка 12+

«КАК ЭТО СДЕЛАТЬ? ИНСТРУКЦИЯ ПО ПРИМЕНЕНИЮ»

НЕ ТОЛЬКО ВОДИТЕЛИ: КТО ЕЩЕ ДОЛЖЕН СОБЛЮДАТЬ ПДД

С наступлением теплого сезона на улицах становится больше пешеходов, велосипедистов и любителей электросамокатов

Однако вместе с этим растёт и число опасных ситуаций: кто-то пересекает дорогу не спешившись, кто-то едет по тротуару слишком быстро, а кто-то выходит на проезжую часть в наушниках и не смотрит по сторонам. Разбираемся, какие правила важно соблюдать, чтобы не создавать опасность для себя и окружающих.

ЧТО ВАЖНО ПОМНИТЬ ПЕШЕХОДАМ

Пешеход — тоже участник дорожного движения, а значит, обязан соблюдать правила.
Пешеходам нельзя:

▸ переходить дорогу в неположенном месте;

▸ выходить на проезжую часть, не убедившись в безопасности;

▸ перебегать дорогу перед близко идущим транспортом;

▸ отвлекаться на телефон при переходе улицы.

Переходить дорогу нужно:

▸ только по пешеходному переходу;

▸ на зелёный сигнал светофора;

▸ убедившись, что водители вас видят и пропускают.

В тёмное время суток желательно использовать световозвращающие элементы.

ПРАВИЛА ДЛЯ ВЕЛОСИПЕДИСТОВ

Велосипедист обязан соблюдать ПДД так же, как и водитель.
Важно помнить:

▸ пересекать пешеходный переход на велосипеде нельзя — нужно спешиться;

▸ ездить по тротуару разрешается не всегда;

▸ нельзя перевозить пассажиров, если это не предусмотрено конструкцией велосипеда;

▸ запрещено пользоваться телефоном без гарнитуры во время движения.

При движении по дороге велосипедист должен ехать как можно ближе к правому краю проезжей части.

ЧТО ОСОБЕННО ВАЖНО ЗНАТЬ САМОКАТЧИКАМ

Пользователи электросамокатов сегодня — одни из самых злостных нарушителей правил на улицах.
Главное:

▸ на пешеходном переходе необходимо спешиваться;

▸ нельзя резко выезжать перед автомобилями;

▸ запрещено развивать опасную скорость среди пешеходов;

▸ нельзя пользоваться телефоном во время движения.

▸ И самое важное: нельзя ездить вдвоём на одном самокате.

При движении вдвоём возрастает риск потери управления, особенно при поворотах, экстренном торможении или на неровной поверхности. Вес распределяется неправильно, самокат становится менее манёвренным и устойчивым, что повышает вероятность получения травм.

За нарушение этого правила положен административный штраф в размере 800 рублей (ч. 2 ст. 12.29 КоАП РФ).

Помните, на тротуаре приоритет всегда у пешеходов! Если движение создаёт помехи людям, скорость необходимо снизить или спешиться.

ПОЧЕМУ ЭТО ВАЖНО

Даже небольшое столкновение с самокатом или велосипедом может привести к серьёзным травмам — особенно для детей и пожилых людей.
Основные причины происшествий:

▸ невнимательность;

▸ высокая скорость;

▸ нарушение правил перехода дороги;

▸ уверенность, что «успею проскочить».



ЧТО СТОИТ СДЕЛАТЬ ПЕРЕД ПОЕЗДКОЙ

Перед использованием велосипеда или самоката:

▸ проверьте тормоза;

▸ убедитесь в исправности рулевого управления;

▸ в тёмное время включайте фонари и используйте светоотражатели;

▸ при длительных поездках надевайте защитный шлем.

НЕОБХОДИМО ПОМНИТЬ

Улица — общее пространство для всех участников движения.

Соблюдение простых правил помогает избежать травм, аварий и конфликтов.

Уважайте друг друга и соблюдайте ПДД.

Дарья Фатеева
Фото автора

«Чебоксарские новости» | № 34 | 22 мая 2026 года
chebnovosti.rchuv.ru cheb.novosti

Бронебойный танкист Николай Плеханов

К началу 1945 года всем советским людям было очевидно, что окончательный разгром нацистской Германии станет реальностью уже в ближайшее время. Но борьба с нацизмом продолжалась не на жизнь, а на смерть

Красная Армия в последние месяцы Великой Отечественной войны громила врага на польской земле. К середине января наши соединения подошли к городу Камион. Первым к населенному пункту прорвался 189-й гвардейский танковый полк 17-й кавалерийской дивизии 1-го Белорусского фронта.

В составе полка воевал сержант Николай Плеханов, совершивший беспримерный подвиг. Благодаря его героическому поступку был разгромлен укрепленный опорный пункт фашистов. При этом удалось уничтожить 250 солдат и офицеров вермахта и еще 120 взять в плен.

От трактора к танку

Будущий герой появился на свет в 1921 году в селе Кладбище Сергачского уезда Нижегородской области. С детства увлекался техникой. После окончания 7 класса устроился на работу в местное МТС трактористом. В 1940 году парня призвали на срочную службу в РККА. Так как Николай хорошо знал матчасть трактора, то его направили в танковую часть. Там он получил специальность механика-водителя танка БТ-7.

Первый день Великой Отечественной войны Плеханов встретил на западных границах СССР — в Прибалтике. Уже 22 июня 1941 года его экипаж вступил в бой, прикрывая отход пограничников. Затем Николай Алексеевич, как он потом сам вспоминал, участвовал в тяжёлых оборонительных боях в Прибалтике, под Ригой и Псковом, где познал горечь отступления, ярость первых танковых схваток.

Один из первых серьёзных боев запомнился ему на всю жизнь. Танковую роту направили на усиление пехоты. Экипажи выкашивали преследующую пехоту противника, рассеяли её цепи и при этом метким огнем подавили противотанковое орудие немцев. Выполнив задачу, танк начал отход, но вражеский снаряд перебил гусеницу. Под огнём гитлеровцев Николай Плеханов пытался починить гусеницу, а его товарищи вели дуэль с вражеским танком. С наступлением темноты гитлеровцы попытались окружить неподвижную машину, но Плеханову удалось рвануть с места и уйти. Погоня и новое попадание закончились ранением механика-водителя и остановкой танка. Когда немцы вновь приблизились к подбитой машине, то их встретил плотный пулемётный огонь. Услышав перестрелку, командир танковой роты вернулся на выручку и спас героический экипаж.

Несгибаемая воля

Экипаж боевой машины младшего лейтенанта Никандрова, в составе которого находился механик-водитель Николай Плеханов, 17 января получил приказ выдвинуться в район Сулишева и Камиона в Лодзинском воеводстве. При приближении к Сулишеву выяснилось, что населенный пункт защищают два батальона пехоты противника с приданными им артиллерийскими и миномётными батареями.

На окраине села танк вступил в жестокий бой. Несмотря на тёмное время суток и неблагоприятную погоду, противника удалось вытеснить из села, враг отступил в Камион. При этом экипаж танка и приданный ему десант автоматчиков положили около 180 гитлеровцев и разрушили три ДЗОТа.

На следующий день, 18 января, взвод танков под командованием младшего лейтенанта Никандрова получил задачу вместе с двумя эскадронами 35 Гвардейского кавалерийского полка 17 Гвардейской кавалерийской дивизии выбить противника из укреплённого опорного пункта Камион. Задача была не из лёгких, так как район оказался буквально нашпигован ДЗОТами и капонирами с артиллерией.

Преодолевая первую линию траншей и укреплений, экипаж уничтожил три пулемётных точки и до 150 солдат и офицеров противника. На втором рубеже обороны Николай Плеханов, перемолотив гусеницами танка несколько пушек, заметил ДЗОТ и капонир с артиллерийским орудием, около которого возились немцы. Прикрывая наступавших товарищей, Плеханов направил танк на них. Не дойдя десяти метров до противника, танк получил повреждение, а младший лейтенант Никандров – смертельное ранение.

Николай Плеханов, выскочив через нижний люк из танка, занял оборону и отбивался от противника личным оружием. Благодаря смелости, отваге, а также отличному вождению машины, сержант сумел обеспечить проход конницы, которая заняла Камион.

Сам герой был сначала тяжело ранен в грудь, но продолжал бой. Второе ранение пришлось в голову. Но 24-летний танкист упрямо продолжал поливать фашистов свинцом. Вскоре подошла подмога, и Николая эвакуировали в медсанбат.

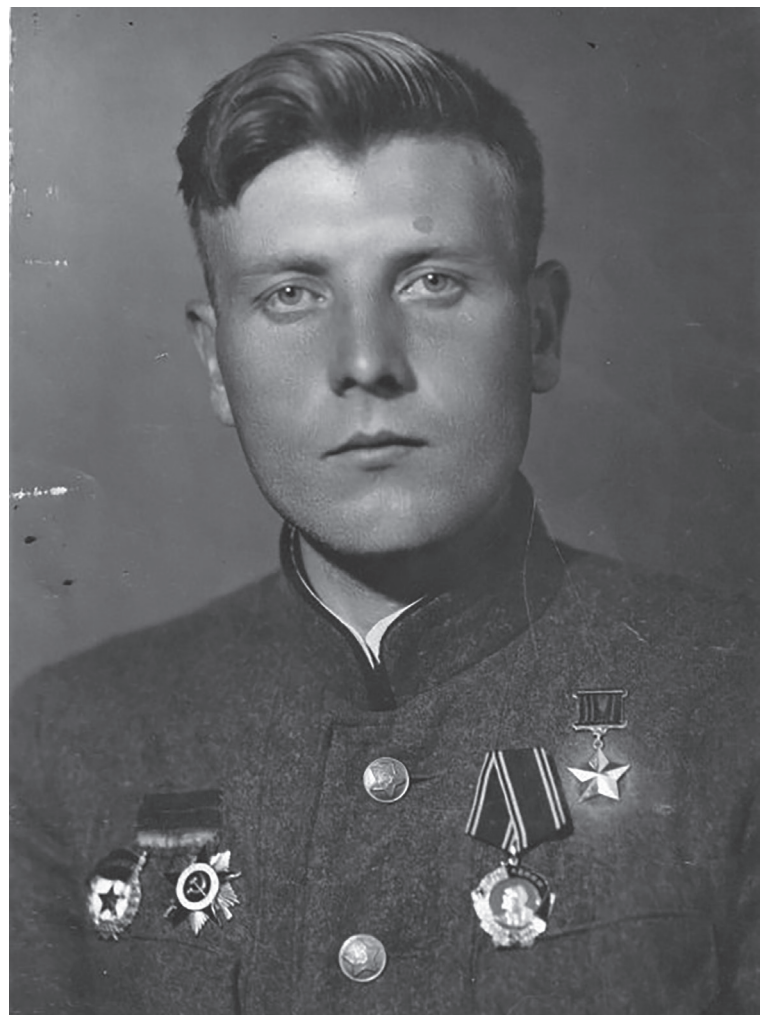



Тяжёлое ранение

Позднее Николаю Плеханову с боевыми товарищами не раз приходилось покидать подбитые танки и вместе с пехотными подразделениями выходить из окружений. Пересаживался на новые машины и продолжал бить врага в составе других танковых соединений.

Трижды во время войны Николай был ранен. Так, в начале 1943-го года во время очередного наступления его танк, преодолев минные поля и крутой овраг, совместно с пехотой шёл в атаку. Машина Плеханова раздавила противотанковое орудие, пулеметную точку, но в разгар боя была подбита и загорелась. Тяжелораненого механика-водителя спасли подоспевшие пехотинцы. Дальше было долгое лечение в эвакуационном госпитале №1849 на станции Мураши. Крепкий организм и сила воли победили — к началу 1944 года Николай снова был на фронте.

Летом 1944 года наш герой участвовал в операции «Багратион» в Белоруссии, а в январе 1945 года — в освобождении Польши, где в составе 189-го танкового полка принимал участие в рейдах по тылам противника.

Согласно приказу по Гвардейскому кавалерийскому Краснознаменному корпусу Николая Плеханова наградили орденом Отечественной войны I степени. В марте 1945 года Плеханов был представлен к награде повторно.

Жизнь после подвига

Долгожданную Победу Николай Плеханов встретил в госпитале. После окончания войны его демобилизовали по инвалидности. Только летом 1945 года, вернувшись в родное село, он узнал, что за бой у польского Сулишева Указом Президиума Верховного Совета СССР от 31 мая 1945 года «За образцовое выполнение боевых заданий командования на фронте борьбы с немецкими захватчиками и проявленные при этом мужество и героизм» удостоился высокого звания Героя Советского Союза с вручением ордена Ленина и медали «Золотая Звезда».

До 1949 года Николай Алексеевич работал в колхозе. Затем — председателем сельпо в родном селе. Позднее вместе с семьёй переехал в Чебоксары. Здесь он окончил вечернюю школу и, получив среднее образование, до 1977 года трудился на Чебоксарском заводе им. В.И. Чапаева: машинистом турбины, дежурным инженером на ТЭЦ, начальником отдела охраны.

Николай Алексеевич вёл активную общественно-политическую деятельность — избирался депутатом Чебоксарского городского Совета народных депутатов. С 1977 года — персональный пенсионер союзного значения.

За большой вклад в защиту Родины и активную общественно-политическую работу Постановлением бюро обкома КПСС, Президиума Верховного Совета и Совета Министров Чувашской АССР в феврале 1978 года Николай Плеханов был занесён в Почетную Книгу Трудовой Славы и Героизма Чувашской АССР. В 1979 году он также стал почётным гражданином города Сергач.

Скончался Николай Алексеевич 1 мая 1985 года. Помимо высокого звания, Герой Советского Союза Плеханов был награждён двумя орденами Отечественной войны I степени и рядом медалей.

Жизнь Николая Алексеевича Плеханова, посвященная защите Родины, стала примером истинного патриотизма и беззаветной преданности воинскому долгу. В честь прославленного танкиста в Сергаче названа одна из улиц, где размещён мемориальный комплекс с бюстом Героя.

Дмитрий Чащин
Фото: warheroes.ru

Администрация города Чебоксары (местонахождение - г. Чебоксары, ул. К. Маркса, 36; почтовый адрес – 428000, г. Чебоксары, ул. К. Маркса, 36; адрес электронной почты – gcheb_cgki_opr@cap.ru; контактные телефоны – 23-41-06, 23-41-18) **30 июня 2026 года в 10.00** в 418 каб. по адресу: г. Чебоксары, Московский пр., 33а проводит **аукцион по продаже объекта незавершенного строительства.**

Аукцион проводится в соответствии с постановлением Правительства Российской Федерации от 03.12.2014 № 1299, постановлением администрации г. Чебоксары от 15.04.2026 № 1101.

Лот № 1 продажа объекта незавершенного строительства:

Аукцион проводится на основании решения Арбитражного суда Чувашской Республики - Чувашии от 09.12.2025 по делу № А79-6001/2025, об изъятии объекта незавершенного строительства у собственника путем продажи с публичных торгов.

Резолютивная часть решения суда: изъять у акционерного общества «Чебоксарский завод строительных материалов» объекты незавершенного строительства, находящиеся на земельном участке с кадастровым номером 21:01:040212:242, расположенном по адресу: Чувашская Республика, г. Чебоксары, п. Октябрьский, в Заволжье, в том числе:

- незавершенный строительством гостевой дом, расположенный на части земельного участка площадью 232 кв.м. (ЗУ 1 на исполнительной съемке земельного участка), с координатами:

ЗУ 1, Площадь - 232 кв.м.		
№ точки	Координаты X	Координаты Y
1	413733.70	1234491.93
2	413730.52	1234494.58
3	413731.07	1234495.23
4	413730.73	1234497.03
5	413728.98	1234498.54
6	413727.22	1234498.63
7	413726.65	1234497.96
8	413723.50	1234500.70
9	413720.99	1234501.06
10	413715.53	1234494.88
11	413717.06	1234493.52
12	413715.29	1234491.51
13	413715.35	1234489.56
14	413723.75	1234482.35
15	413725.72	1234482.48
16	413727.40	1234484.38
17	413729.05	1234482.92
18	413734.28	1234489.52

- незавершенный строительством гостевой дом, расположенный на части земельного участка площадью 169 кв.м. (ЗУ 2 на исполнительной съемке земельного участка), с координатами:

ЗУ 2, Площадь - 169 кв.м.		
№ точки	Координаты X	Координаты Y
1	13558.07	1234683.01
2	413560.64	1234695.76
3	413547.91	1234698.32
4	413545.31	1234685.57

путем продажи с публичных торгов.

Предмет аукциона – незавершенный строительством объект недвижимости «Гостевой дом. Тип 1 (поз. 3)», площадью 731,5 кв. м., степень готовности объекта 90%, расположенный на земельном участке с кадастровым номером 21:01:040212:1180, местоположение: Чувашская Республика - Чувашия, городской округ город Чебоксары, поселок Сосновка.

Сведения о земельном участке, на котором расположен объект незавершенного строительства:
- местоположение: Чувашская Республика - Чувашия, городской округ город Чебоксары, поселок Сосновка;
- площадь 1 000 кв. м;
- кадастровый номер 21:01:040212:1180;
- сведения о правах – государственная собственность не разграничена;
- ограничения прав – отсутствуют;
- разрешенное использование – санаторная деятельность;
- категория земель – земли населенных пунктов;
- территориальная зона земельного участка – Р «Зона рекреационного назначения».

Предельные параметры застройки земельного участка указаны в Приложении № 1 к настоящему информационному бюллетеню.

Начальная цена продажи – 8 631 967 (Восемь миллионов шестьсот тридцать одна тысяча девятьсот шестьдесят семь) рублей.
Шаг аукциона – 86 319 (Восемьдесят шесть тысяч триста девятнадцать) рублей 67 копеек.
Сумма задатка – 8 631 967 (Восемь миллионов шестьсот тридцать одна тысяча девятьсот шестьдесят семь) рублей.

Лот № 2 продажа объекта незавершенного строительства:

Аукцион проводится на основании решения Арбитражного суда Чувашской Республики - Чувашии от 09.12.2025 по делу № А79-6001/2025, об изъятии объекта незавершенного строительства у собственника путем продажи с публичных торгов.

Резолютивная часть решения суда: изъять у акционерного общества «Чебоксарский завод строительных материалов» объекты незавершенного строительства, находящиеся на земельном участке с кадастровым номером 21:01:040212:242, расположенном по адресу: Чувашская Республика, г. Чебоксары, п. Октябрьский, в Заволжье, в том числе:

- незавершенный строительством гостевой дом, расположенный на части земельного участка площадью 232 кв.м. (ЗУ 1 на исполнительной съемке земельного участка), с координатами:

ЗУ 1, Площадь - 232 кв.м.		
№ точки	Координаты X	Координаты Y
1	413733.70	1234491.93
2	413730.52	1234494.58
3	413731.07	1234495.23
4	413730.73	1234497.03
5	413728.98	1234498.54
6	413727.22	1234498.63
7	413726.65	1234497.96
8	413723.50	1234500.70
9	413720.99	1234501.06
10	413715.53	1234494.88
11	413717.06	1234493.52
12	413715.29	1234491.51
13	413715.35	1234489.56
14	413723.75	1234482.35
15	413725.72	1234482.48
16	413727.40	1234484.38
17	413729.05	1234482.92
18	413734.28	1234489.52

- незавершенный строительством гостевой дом, расположенный на части земельного участка площадью 169 кв.м. (ЗУ 2 на исполнительной съемке земельного участка), с координатами:

ЗУ 2, Площадь - 169 кв.м.		
№ точки	Координаты X	Координаты Y
1	13558.07	1234683.01
2	413560.64	1234695.76
3	413547.91	1234698.32
4	413545.31	1234685.57

путем продажи с публичных торгов.

Предмет аукциона – незавершенный строительством объект недвижимости «Гостевой дом. Тип 2 (поз. 11)», площадью 558,4 кв. м., степень готовности объекта 90%, расположенный на земельном участке с кадастровым номером 21:01:040212:1181, местоположение: Чувашская Республика - Чувашия, городской округ город Чебоксары, поселок Сосновка.

Сведения о земельном участке, на котором расположен объект незавершенного строительства:
- местоположение: Чувашская Республика - Чувашия, городской округ город Чебоксары, поселок Сосновка;
- площадь 1 000 кв. м;
- кадастровый номер 21:01:040212:1181;
- сведения о правах – государственная собственность не разграничена;
- ограничения прав – отсутствуют;
- разрешенное использование – санаторная деятельность;
- категория земель – земли населенных пунктов;
- территориальная зона земельного участка – Р «Зона рекреационного назначения».

Предельные параметры застройки земельного участка указаны в Приложении № 1 к настоящему информационному бюллетеню.

Начальная цена продажи – 6 589 344 (Шесть миллионов пятьсот восемьдесят девять тысяч триста сорок четыре) рубля.
Шаг аукциона – 65 893 (Шестьдесят пять тысяч восемьсот девяносто три) рубля 44 копейки.
Сумма задатка – 6 589 344 (Шесть миллионов пятьсот восемьдесят девять тысяч триста сорок четыре) рубля.
Победителем аукциона признается участник аукциона, предложивший наибольшую цену за предмет аукциона.

Дата начала приема заявок – 22.05.2026.
Дата окончания приема заявок – 25.06.2026.
Поступление задатка на счет организатора аукциона – не позднее 29.06.2026.
Прием заявок на участие в аукционе осуществляется по рабочим дням с 09.00 до 16.00 по адресу: г. Чебоксары, Московский пр., 33а, каб. 407. Справки по тел. 23-41-06, 23-41-18.
Определение участников аукциона состоится в Управлении имущественных и земельных отношений администрации города Чебоксары 29.06.2026 в 13.00.
Регистрация участников аукциона производится 30.06.2026 с 09.00 до 09.45 час. по адресу: г. Чебоксары, Московский пр., 33а, каб. 407.

Порядок приема заявок для участия в аукционе:

1. Один заявитель вправе подать только одну заявку на участие в аукционе.
2. Заявка на участие в аукционе, поступившая по истечении срока приема заявок, не рассматривается и в тот же день возвращается заявителю.
3. Заявитель имеет право отозвать принятую организатором аукциона заявку на участие в аукционе в любое время до установленных даты и времени начала рассмотрения заявок, уведомив об этом в письменной форме организатора аукциона.

Перечень документов, представляемых претендентами для участия в аукционе:

1) заявка на участие в аукционе по установленной в извещении о проведении аукциона форме с указанием банковских реквизитов счета для возврата задатка (в 2 экз.);
2) копии документов, удостоверяющих личность заявителя (для граждан);
3) надлежащим образом заверенный перевод на русский язык документов о государственной регистрации юридического лица в соответствии с законодательством иностранного государства, если заявителем является иностранное юридическое лицо;
4) документ, подтверждающий полномочия лица на осуществление действий от имени заявителя - юридического лица (копия решения о назначении или об избрании физического лица на должность, в соответствии с которым такое лицо обладает правом действовать от имени заявителя без доверенности (далее - руководитель заявителя). В случае если от имени заявителя действует иное лицо, заявка на участие в аукционе должна содержать также доверенность на осуществление действий от имени заявителя, заверенную печатью заявителя и подписанную руководителем заявителя или уполномоченным этим руководителем лицом (для юридических лиц), либо нотариально удостоверенную доверенность от физического лица, либо нотариально заверенную копию такой доверенности. В случае если указанная доверенность подписана лицом, уполномоченным руководителем заявителя, заявка на участие в аукционе должна содержать также документ, подтверждающий полномочия такого лица;
5) документы, подтверждающие внесение задатка.

Представление документов, подтверждающих внесение задатка, признается заключением соглашения о задатке.

Порядок проведения аукциона:

Аукцион проводится путем повышения начальной (минимальной) цены предмета аукциона, указанной в извещении о проведении аукциона, на шаг аукциона, который устанавливается в пределах 1 процента начальной цены предмета аукциона, указанной в извещении о проведении аукциона.

В случае если в аукционе участвовал только один участник или при проведении аукциона не присутствовал ни один из участников аукциона, либо если после троекратного объявления предложения о начальной цене предмета аукциона не поступило ни одно предложение о цене предмета аукциона, которое предусматривало бы более высокую цену предмета аукциона, либо если по окончании срока подачи заявок на участие в аукционе не подана ни одна заявка, аукцион признается несостоявшимся.

Порядок возврата задатка:

1) в случае если заявитель отозвал принятую организатором аукциона заявку на участие в аукционе до даты и времени начала рассмотрения заявок, уведомив об этом в письменной форме организатора аукциона, задаток возвращается заявителю в течение 5 рабочих дней со дня поступления уведомления об отзыве заявки;
2) в случае если заявка на участие в аукционе получена после окончания установленного срока их приема, то задаток такому заявителю возвращается в течение 5 рабочих дней с даты подписания протокола о результатах аукциона;
3) задаток возвращается заявителю, не допущенному к участию в аукционе, в течение 5 рабочих дней со дня оформления протокола рассмотрения заявок на участие в аукционе;
4) в случае если заявитель аукцион не выиграл, задаток возвращается заявителю в течение 5 рабочих дней со дня подписания протокола о результатах аукциона;
5) задаток, внесенный лицом, признанным победителем аукциона засчитывается в счет исполнения обязательств по заключенному договору.

Лицо, выигравшее аукцион, и организатор аукциона подписывают договор купли-продажи объекта незавершенного строительства, являвшегося предметом аукциона, в течение 3 дней со дня подписания протокола о результатах аукциона. При этом организатор аукциона подписывает договор купли-продажи от имени собственника объекта незавершенного строительства без доверенности.

Средства, полученные от продажи на аукционе объекта незавершенного строительства, вносятся на счет организатора аукциона и переводятся организатором аукциона бывшему собственнику объекта незавершенного строительства в течение 10 дней после государственной регистрации права собственности победителя аукциона на указанный объект за вычетом расходов на подготовку и проведение аукциона.

При уклонении или отказе лица, выигравшего аукцион, от заключения в установленный срок договора купли-продажи результаты аукциона аннулируются организатором аукциона, победитель утрачивает право на заключение указанного договора, задаток ему не возвращается.

Приложения:
1. Предельные параметры застройки земельного участка.
2. Форма заявки на участие в аукционе.
3. Проект договора купли-продажи объекта незавершенного строительства.

Банковские реквизиты для перечисления задатка:

ИНН 2126003194, КПП 213001001 Финуправление адм. г. Чебоксары (Администрация г. Чебоксары л/сч. 05153003670) к/с 03232643977010001500, Единый казначейский счет 40102810445370000117 ОКЦ № 1 ВОЛГО-ВЯТСКОГО ГУ БАНКА РОССИИ//УФК по Чувашской Республике г. Чебоксары, БИК 042202117. Назначение платежа: задаток за участие в аукционе 30.06.2026 (Лот № ___).

Предельные параметры застройки земельного участка, форма заявки и проект договора купли-продажи размещены:

- на официальном сайте Российской Федерации в информационно-телекоммуникационной сети Интернет для размещения информации о проведении торгов, определенном Правительством Российской Федерации - http://torgi.gov.ru;

- на официальном сайте Продавца - http://gcheb.cap.ru.

Также с данными документами можно ознакомится по адресу: г. Чебоксары, пр. Московский, 33а, каб. 407.

Заместитель главы администрации
города по имущественным и
земельным отношениям Ю.А. Васильев

В соответствии с постановлением главы г. Чебоксары от 19.05.2026 № 22 на публичные слушания представляются проект планировки и проект межевания территории для размещения объекта «Комплексная жилая застройка территории по адресу: Чувашская Республика – Чувашия, г. Чебоксары, ул. Зои Яковлевой».

Организатор публичных слушаний - управление архитектуры и градостроительства администрации города Чебоксары.

Информационные материалы по теме публичных слушаний представлены:
- на экспозиции по адресу: г. Чебоксары, ул. К. Маркса, 36;
- на официальном сайте г. Чебоксары (http://gcheb.cap.ru/) в разделе «Публичные слушания».

Экспозиция открыта в рабочие дни с 9.00 до 17.00 в период с 22.05.2026 по 08.06.2026.

Консультации проводятся в период работы экспозиции с 15.00 до 17.00
29.05.2026 05.06.2026

Публичные слушания состоятся 08.06.2026 в 16.00 в Большом зале администрации города Чебоксары по адресу: г. Чебоксары, ул. К. Маркса, 36.

Время начала регистрации участников - 15.30.

В период проведения публичных слушаний участники публичных слушаний имеют право представить свои предложения и замечания по проекту планировки и проекту межевания территории для размещения объекта «Комплексная жилая застройка территории по адресу: Чувашская Республика – Чувашия, г. Чебоксары, ул. Зои Яковлевой»:

· в письменной форме или в форме электронного документа в адрес организатора публичных слушаний по адресу: г. Чебоксары, ул. К.Маркса, 36, (тел. 23-51-77), gcheb_arch2@cap.ru;

· устно и письменно в ходе проведения публичных слушаний;

· посредством внесения записи в книгу (журнал) учета посетителей экспозиции проекта, подлежащего рассмотрению на публичных слушаниях, в период работы экспозиции

***Участник публичных слушаний в целях идентификации представляет сведения о себе и документы, подтверждающие эти сведения:**

- физические лица: фамилию, имя, отчество (при наличии), дату рождения, адрес места жительства (регистрации);

- юридические лица: наименование, основной государственный регистрационный номер, место нахождения и адрес.

- документы, устанавливающие или удостоверяющие права на земельные участки, объекты капитального строительства, помещения, расположенные в границах рассматриваемой территории.

В целях обеспечения безопасности дорожного движения в районе дома №13 по улице 50 лет Октября (ТРЦ «Октябрь») будет запрещена стоянка транспортных средств путем установки дорожных знаков 5.27 «Зона с ограничением стоянки» (с 0:00 до 06:00), 5.28 «Конец зоны с ограничениями стоянки» (с 0:00 до 06:00), 8.24 «Работает эвакуатор».

Утерянный диплом МТ №082104 от 30.08.1989г., выданный Чебоксарским экономико-технологическим техникумом на имя Егорова Василия Ивановича, считать недействительным, в связи с утерей.

ЧЕБОКСАРСКИЕ НОВОСТИ

Директор – Леонтьева С.И.
Главный редактор – Афанасьева Н.А.

Учредитель: администрация г. Чебоксары.
Адрес учредителя: 428003, Чувашская Республика, г. Чебоксары, ул. К. Маркса, д. 36.
Издатель: автономное учреждение «Информационный центр города Чебоксары».
Адрес редакции и издателя: 428034, Чувашская Республика, г. Чебоксары, Московский пр., д. 33а.
Газета выходит по вторникам и пятницам.

Газета перерегистрирована Управлением Федеральной службы по надзору в сфере связи и массовых коммуникаций по Чувашской Республике 23.04.2009 г. ПИ №ТУ 21-00046.

Подписные индексы:
П2137 – будничный выпуск,
П2555 – пятничный выпуск.

Телефоны редакции:
23-52-59, 23-52-61 – корреспонденты
23-52-52 – коммерческий отдел
E-mail: 235252chn@mail.ru
23-52-42 – бухгалтерия
E-mail: chebnews1@mail.ru
Факс (8352) 23-52-60, 23-52-53
E-mail: chebnews@inbox.ru

Информационные материалы нерекламного характера, размещаемые в газете на платной основе, публикуются под рубриками «Экспертиза», «Открытая трибуна», «Есть результат», «Процесс пошел», «На творческом пути», «Поздравление».

Газета отпечатана в Нижегородском филиале АО «Прайм Принт Москва», 603028, Нижегородская обл., г. Нижний Новгород, Базовый проезд, д. 11 Заказ 3729/26. Время подписания номера в печать — 17.00, по графику — 17.00. Тираж 7000 экз. Материалы не рецензируются и не возвращаются. Ссылка на газету обязательна. За достоверность рекламных сведений отвечает рекламодатель. Цена свободная.

Блиц

Лето в красках

Скоро начнутся летние каникулы – и Чебоксарская детская художественная школа искусств приглашает ребят в лагерь «Птица-палитра». В этом году его тема – дружба народов России. Лагерь подойдёт детям разных возрастов: для ребят 6-10 лет подготовили учебно-развлекательную программу, а дети постарше будут учиться рисовать на природе – такие занятия называют пленэром. Занятия проходят по утрам: творчество чередуется с подвижными играми и развлечениями. В программе – знакомство с культурой, мифологией и фольклором разных народов России, просмотр национальных костюмов и знакомство с бытом разных народов, занятия на свежем воздухе, в компьютерном классе и в пришкольном музее, а также увлекательные квесты, викторины и познавательные игры. Рисовать на природе детей будут учить опытные художники-педагоги: они помогут каждому ребёнку раскрыть творческий потенциал, освоить основы композиции и колорита, научиться работать с разными материалами. В лагере дети не только научатся чему-то новому, но и потренируют навыки общения, научатся лучше понимать друг друга и работать в команде, а яркие впечатления от лета останутся надолго.

Музыка сердца

В мае прошёл XII Открытый всероссийский фестиваль-конкурс «Гармонь – душа моя!» в Чебоксарской детской школе искусств №1 (очно-заочный формат). В нём приняли участие 128 музыкантов из разных регионов России, включая Белгородскую, Воронежскую, Донецкую, Иркутскую, Ивановскую, Калининградскую, Нижегородскую, Томскую, Пензенскую, Саратовскую, Тюменскую, Ленинградскую и другие области. Гран-при получил юный гармонист Григорий Добров из Орловской ОДМШ №1 им. В.С. Калинникова. Диплом лауреата 1-й степени завоевала Ксения Пальмова – выпускница Чебоксарской детской школы искусств №1, ныне студентка Казанской консерватории. Среди победителей также – ученики Чебоксарской ДШИ №1. Жюри отметило рост исполнительского мастерства на русских народных инструментах как у опытных, так и у начинающих музыкантов.

Читай. Действуй. Управляй

Накануне общероссийского Дня библиотек, в Национальной библиотеке Чувашской Республики 26 мая пройдёт необычный день – «Сегодня я – библиотекарь». Это часть Всероссийской акции, которую организует Российская государственная библиотека для молодёжи при поддержке Министерства культуры РФ. К участию в мероприятии приглашают школьников 8-11 классов, студентов колледжей и вузов, активных читателей библиотек и представителей молодёжных сообществ – всех, кому уже исполнилось 14 лет. Многие считают, что работа библиотекаря сводится к выдаче книг. Однако это не так: в библиотеках трудятся комплектаторы, библиографы, сотрудники читальных залов и книгохранения, ИТ-специалисты. В ходе акции участники смогут узнать, как устроена библиотека изнутри, познакомиться с современными технологиями, которые в ней используют, и попробовать поработать с книгами и читателями. Мероприятие даст участникам шанс взглянуть на профессию библиотекаря со стороны, получить первые практические навыки и понять, насколько им интересна такая деятельность – возможно, она станет их будущей профессией.

Подготовила Ксения Родникова

Афиша мероприятий

29 мая
Чувашский драматический театр 18:30



Музыкальная комедия «В ночь перед Троицей», 12+

Знаете ли вы, что по чувашскому обычаю в Симек нужно собрать 77 видов трав с опушки семи лесов и с вершин семи оврагов? В спектакле вы увидите и другие интересные элементы народных традиций. В центре сюжета – любовная пара Санюк и Ванюк. В деревню приезжает бизнесмен Толик и влюбляется в Санюк. Из-за этого в некогда тихой и спокойной деревне начинаются волнения. Зрители узнают, что произойдёт в ночь перед Троицей. Пьеса написана Геннадием Терентьевым в 80-е годы прошлого века, но действие перенесено в современную чувашскую деревню – это создаёт забавные и неожиданные ситуации. В постановке много музыки, лёгкости и юмора.

30 мая
Театр юного зрителя им. М. Сеспеля 11:00



Спектакль «Путешествие одной Капельки», 0+

Постановка создана специально для малышей: в нём нет сложного сюжета и громких спецэффектов. Вместо этого – приятные звуки, красивые картинки и интересные ощущения, которые помогут ребёнку впервые познакомиться с миром театра бережно и с удовольствием. Капелька долго лежала в луже, но мечтала увидеть океан. Однажды начался дождь – и она отправилась в путешествие. Капелька пройдёт через журчание ручья, тишину озера и дыхание моря. По пути она найдёт друзей, преодолеет страхи и поймёт: даже самая маленькая капля может стать частью чего-то огромного. Приходите вместе с малышами – подарите им первое волшебное знакомство с театром.

30 мая
Парк им. Николаева 12:00

Музыкально-танцевальная программа «Песни в парке», 6+

Что вас ждёт: задорные и душевные песни – от народных мелодий до современных хитов, весёлые танцы для детей и взрослых, лёгкая и дружелюбная атмосфера, в которой каждый почувствует себя как среди старых друзей, море улыбок, хорошее настроение и яркие впечатления. Пусть обычный день превратится в маленький праздник.

30 мая
Чувашский государственный театр кукол 13:00



Спектакль «Сказка о Ежике, волшебном лесе и еще кое о чем...», 3+

Постановка рассчитана на детей и их родителей – добрая сказка понравится всей семье. В центре сюжета – звёздный Ёжик, который спустился на Землю в поисках друзей. В волшебном лесу он встречает Зайку, Белочку и Волка. Поначалу лесные жители, привыкшие жить каждый сам по себе, пытаются обмануть доверчивого Ёжика. Ситуация меняется, когда в лесу случается беда: оказывается срубленным Дуб – дерево жизни волшебного леса. Ёжик помогает обитателям осознать, что настоящая дружба бескорыстна. Герои объединяются и вместе спасают Дуб. В итоге Зайка, Белочка и Волк не только находят в Ёжике настоящего друга, но и понимают, как важно поддерживать друг друга просто так – без какой-либо выгоды, с открытой душой.

31 мая
Художественная галерея на Волге 12:00

Мастер-класс «Одуванчики», 0+

Это отличная возможность провести выходной с пользой и удовольствием – вдохновиться творчеством великого русского художника Исаака Левитана и создать собственную работу по мотивам его знаменитой картины «Одуванчики». В тёплой и дружеской атмосфере каждый сможет проявить фантазию и воплотить свои идеи. Все созданные работы примут участие в выставке-конкурсе – лучшие из них выберут зрители путём открытого народного голосования. Продолжительность каждого занятия – 1,5-2 часа. Оплатить участие можно онлайн или Пушкинской картой. Предварительная запись обязательна по номеру: 8 (8352) 58-01-22.

Легкость пуантов: магия балета для детей и взрослых

Во Дворце культуры тракторостроителей 18 мая прошёл отчётный концерт народной хореографической студии «Этуаль» под названием «Музыка в пуантах, или Там, где рождается сказка...»

Зрители увидели классические хореографические номера, сольные вариации и коллективные постановки, подготовленные в течение учебного года. Каждое выступление стало маленьким шедевром: отточенные движения, грация, синхронность — всё это говорило о долгих часах репетиций, терпении и самоотдаче девочек.

Сказка, рассказанная языком танца

Особенность концерта заключалась в том, что несколько номеров объединили в единое сценическое действие с элементами игрового сюжета. Благодаря этому выступление стало похоже на небольшую сказку, которую рассказывали языком танца. Переходы между сценами были плавными, а смена образов — логичной и увлекательной, словно зрители действительно следили за развитием истории.

Танцевальные композиции отличались по ритму, настроению и образам — то лёгким и воздушным, то задумчивым и глубоким. Это наглядно показало, насколько разнообразен репертуар студии и как много умеют её участницы. От классических па до современных элементов — каждая танцовщица продемонстрировала не только технику, но и актёрское мастерство, сумев передать характер своего персонажа.

Проникновенные видеозарисовки дополнили постановку и помогли глубже прочувствовать каждую сцену. На большом экране появлялись пейзажи, сказочные мотивы и абстрактные образы, которые усиливали эмоциональное воздействие танца. Финальные моменты программы создали особую атмосферу — словно зрители вместе с артистками прощались со сказкой.

Искусство, которое вдохновляет

Одна из зрительниц, Анна, поделилась впечатлениями: «Как человек, который водил дочь в балетную школу, смотрю на таких детей с огромным уважением. Сколько труда стоит за этим видимым изяществом и лёгкостью! Очень понравились сольные номера. Сразу видно, что руководитель вложил душу в каждого. Браво!» Другие гости тоже не скупились на похвалу: они отмечали красоту костюмов, мастерство хореографа и невероятную энергетику, которая царила в зале весь вечер.



Мероприятие прошло в рамках проекта Главы Чувашии Олега Николаева «Ярко в Чувашии». Билеты можно было приобрести по «Пушкинской карте». Концерт стал не просто творческим отчётом, а настоящим праздником искусства — он напомнил всем о важности сохранения культурных ценностей и подарил вдохновение новому поколению будущих артистов.

Многие зрители после мероприятия подходили к педагогам студии с вопросами о наборе в группы, а некоторые родители признавались, что теперь точно приведут своих детей на занятия балетом. Это стало лучшей наградой для коллектива «Этуаль».

Ксения Родникова
Фото: ДК тракторостроителей