ЧЕБОКСАРСКИЕ НОВОСТИ

Городская газета
ПЯТНИЦА 24 июля 2026 года
№ 51 (6718)
Выходит с 1990 года

0+

Новости Чебоксар онлайн
www.chebnovosti.rchuv.ru,
@chebnov, cheb.novosti

Короткой строкой

- На наиболее оживленных остановках столицы появился бесплатный Wi-Fi
- «Горсвет» обновил подсветку Покровско-Татианинского собора
- На улице Талвира с 29 июля ограничат движение из-за демонтажных работ трёх зданий
- В оркестровой группе Чувашского государственного академического ансамбля песни и танца появятся чувашские гусли
- В столице стартовал первый тур Дворовой футбольной лиги в рамках проекта «Яркое лето Чувашии»

КЛЮЧЕВЫЕ НОВОСТИ ИЗ КАНАЛОВ ГЛАВЫ ГОРОДА В MAX И ВК

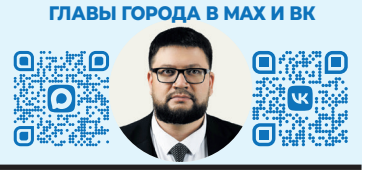

Лариса Буланкина: полвека в профессии, навсегда в истории города

Город потерял своего летописца. В минувший вторник, 21 июля, не стало Ларисы Алексеевны Буланкиной - человека, который полвека говорил с читателем честно и по делу. Для чебоксарской журналистики она являлась не просто руководителем, а мерилом профессиональной этики



Боль от ухода Ларисы Алексеевны почувствовали все, кто знал её как профессионала, учился у неё или читал её статьи. Она была настоящей хранительницей городской памяти - каждая её заметка, каждый репортаж складывались в живую историю Чебоксар. Теперь в этой истории тихая, горькая пауза. Но её голос, её принципы, её отношение к делу точно не забудутся...

Лариса Буланкина родилась 24 февраля 1954 года в городе Донской Тульской области. По окончании школы она поступила на факультет журналистики Московского государственного университета им. Ломоносова. После успешного окончания вуза по распределению она была направлена в Чебоксары, где начала в 1976 году трудовую деятельность в издании «Советская Чувашия». До 1999 года она трудилась в качестве корреспондента, затем – заведующего отделом. В 2000-м году заняла должность замглавного редактора «Советской Чувашии». С 2002 по 2023 годы руководила газетой «Чебоксарские новости».

За выдающиеся успехи на ниве журналистики была отмечена Почетной грамотой Президиума Верховного Совета ЧАССР (1987), медалью «За заслуги перед городом Чебоксары» (2022), памятной медалью «100-летие образования Чувашской автономной области» (2020).

Являлась членом Союза журналистов, заслуженным работником культуры Чувашской Республики (1996), заслуженным работником культуры Российской Федерации (2004), лауреатом Республиканской журналистской премии им. С.В. Эльгера (1988).

Она знала город сердцем

«Чебоксарские новости» при Ларисе Алексеевне Буланкиной стали голосом столицы, и теперь этот голос умолк, - с прискорбием отмечает руководитель муниципалитета Станислав Трофимов. – Она была выдающимся журналистом, мудрым руководителем и человеком, который многие десятилетия посвятил беззаветному служению профессии и городу».

Полвека в профессии — это не просто стаж, а целая эпоха, прожитая в ритме газетной полосы, уверен Станислав Олегович. Лариса Алексеевна прошла этот путь до конца, ни разу не изменив своим принципам. Для неё на первом месте всегда были Чебоксары - город, к которому она относилась как к родному дому. В самой Ларисе Алексеевне всех поражали трудолюбие, умение безошибочно видеть суть, преданность делу и редкая порядочность: в её работе не было места поверхностности.

Для многих поколений журналистов Лариса Алексеевна, по словам Станислава Олеговича, была не просто руководителем, а наставником. Она учила главному - писать честно, уважать читателя, видеть за каждым событием человека. Именно такие люди, как Лариса Буланкина, формируют профессиональные традиции и оставляют после себя наследие, которое невозможно измерить наградами.

«Выражаю самые искренние соболезнования родным, близким, друзьям, коллегам Ларисы Алексеевны. Светлая память о ней навсегда останется в истории нашего города», - сказал Станислав Трофимов.

Продолжение на 6-й стр. →

ИНДЕКС ДНЯ

128 домов, в которых проживает 32 тысячи чебоксарцев, охватила в текущем году программа капитального ремонта

Курсор

Экономика под защитой

В первом полугодии правительство Чувашии поддерживает ключевые системообразующие предприятия республики.



Сейчас в регионе развернута масштабная программа поддержки экономики и социальной сферы, направленная на защиту интересов граждан и сохранение стабильности в регионе. По словам Главы Чувашии Олега Николаева, «важно не просто оказывать государственную поддержку, а точно понимать, где она принесет наибольший эффект. Именно поэтому основные субсидии направлены на развитие транспорта, АПК и ресурсоснабжающих предприятий. Только за первое полугодие этого года по различным программам помощь получили 46 организаций на общую сумму порядка 1,2 млрд рублей».

От слов к делу

Обращения жителей напрямую влияют на планы по благоустройству столичных пространств. Об этом сообщил Глава города Станислав Трофимов. Рабочие объезды и встречи с горожанами помогают понять, какие проблемы нужно решать в первую очередь. Так, после обсуждений с жителями взялись за ремонт дорог в частном секторе. Уже объявлен аукцион, а сами работы планируют провести весной и летом следующего года. В программу ремонта вошли 10 улиц: Юннатская, Цветочная, Ухсая, Фадеева, Жемчужная, Тельмана, Тимирязева, Репина, Заречная и Керамзитовый проезд. Именно эти участки люди чаще всего просили привести в порядок. На девяти улицах уложат новый асфальт – на него дадут гарантию восемь лет. На Керамзитовом проезде дорогу приведут в порядок с помощью щебня.

Подготовила Ксения Родникова

Подробности

Площадка для решений

Председатель Кабинета Министров Чувашской Республики Сергей Артамонов сообщил, что Всероссийский фестиваль «Зелёное золото России – 2026» пройдёт с 25 июля по 1 августа.



В нём примут участие около 30 экспертов и учёных, а также представители 28 профильных предприятий из разных регионов. Фестиваль объединит культурную программу и деловую часть: конференцию «Российский хмель», где обсудят вызовы и актуальные вопросы хмелеводства и пивоварения. За пять лет благодаря фестивалю появились новые субсидии и стандарты, разработали спецсредства для хмеля – площади хмельников в стране выросли почти вдвое. Как отметил Сергей Артамонов, фестиваль поможет и дальше двигаться к импортонезависимости.

Подготовка в разгаре

В Чувашии начали готовить общественных наблюдателей к выборам 2026 года: первые семинары прошли в ДК «Салют», ДДЮТ и ДК «Агрегатного завода». Открыл мероприятие первый зампредседателя Общественной палаты республики Владимир Ежеев. Он подчеркнул, что наблюдатели помогают гарантировать учёт голоса каждого человека. Для координации работы создан Штаб общественного наблюдения – в выборах задействуют более 3 тысяч наблюдателей на всех участках республики. Обучение идёт по программе Ассоциации «Независимый общественный мониторинг» и Общественной палаты России: участники изучают законодательство, порядок голосования и отрабатывают действия в разных ситуациях. В конце – итоговое тестирование. Во время выборов в каждом округе будут работать мобильные группы с адвокатами – они оперативно помогут наблюдателям при нештатных ситуациях.

Обновлённый двор

В Московском районе привели в порядок двор на улице М. Залка, 13. Благоустройство осуществили благодаря программе «НИМЕ – Народный бюджет», реализуемой по инициативе Главы Чувашии Олега Николаева. Теперь во дворе есть игровая площадка и разные объекты для детей: игровой комплекс «Форт», качели, карусель, балансир, песочница «Сказка», домик «Теремок», машинка «Пожарная», диван-качели, а ещё поставили информационный стенд. Всё оборудование разместили на специальном резиновом покрытии – оно безопасное, сертифицировано и защищает при падении с высоты до 1,6 метра. Объект уже приняли.

Подготовила Кира Лисицына

Акцент на ЖКХ и подготовку к зиме: народные избранники скорректировали бюджет

Депутаты Чебоксарского городского Собрания утвердили в минувший четверг корректировки бюджета на 2027–2028 годы в ходе внеочередной 10-й сессии под председательством Владимира Доброхотова

В сессии приняли участие зампредседателя Контрольно-счетной палаты Чувашской Республики Ирина Родионова; старший помощник прокурора Ленинского района, младший советник юстиции Елена Бородина; представители администрации города и корреспонденты СМИ.

В ходе заседания депутаты в связи с необходимостью уточнения средств вышестоящих бюджетов, а также в связи с перераспределением бюджетных расходов на приоритетные направления расходования, внесли изменения в бюджет городского округа город Чебоксары на 2026 год и на плановый период 2027 и 2028 годов.

С учетом вносимых изменений параметры бюджета города Чебоксары составят:

- на 2026 год по доходам в 20 млрд 947,0 млн рублей, по расходам – 21 млрд 10,2 млн рублей (дефицит бюджета города Чебоксары 63,2 млн рублей);
- на 2027 год по доходам в 20 млрд 617,6 млн рублей, по расходам – 20 млрд 617,6 млн рублей (профицит (дефицит) бюджета города составит 0 рублей);
- на 2028 год по доходам 22 млрд 43,9 млн рублей, по расходам – 22 млрд 43,9 млн рублей (профицит (дефицит) бюджета города также останется без изменений).

На заседании депутаты внесли далее изменения в составы постоянных комиссий Чебоксарского городского Собрания восьмого созыва. Кроме того, в рамках сессии состоялось вручение удостоверения и депутатского значка новому депутату - Владимиру Михайловичу Кузину.



«Собрание провели эффективно, все намеченные планы по финансированию, по бюджетным средствам будут выполнены. В частности, пересмотрен ряд направлений и сделан акцент на жилищно-коммунальное хозяйство. Необходимо готовиться к зимнему периоду, а также завершить все работы по ямочному ремонту», - подытожил председатель Чебоксарского городского Собрания депутатов Владимир Доброхотов.

Марина Рябцева
Фото: chgsd.cap.ru

НАШИ ДЕТИ

Сила общего дела: детсады столицы преображаются благодаря «Ниме»

В преддверии нового учебного года в городе продолжается масштабное обновление инфраструктуры образовательных учреждений. Летняя кампания по подготовке детских садов и школ к 1 сентября проходит в рамках проекта Главы Чувашии Олега Николаева «Ниме. Народный бюджет» при активной поддержке республиканских властей, муниципалитета и родителей



В рамках выездной встречи, прошедшей 22 июля, с ходом модернизации дошкольных учреждений ознакомились депутат Госсовета ЧР, ректор ЧувГУ Андрей Александров; Уполномоченный по правам ребенка в Чувашии, региональный координатор проекта «Новая школа» Алевтина Федорова; начальник столичного управления образования администрации г. Чебоксары Алексей Лукшин; член Общественного совета Московского района Владислав Кригер. Они посетили детсады №117 и №201, где уже не первый год успешно реализуются инициативы проекта «Ниме».

ДОУ №117 присоединилось к программе инициативного бюджетирования в 2024 году. Двор детского сада заметно преобразился - стараниями властей и неравнодушных родителей в 2025-м здесь уложили новый асфальт, а главным подарком текущего года стала современная спортивная площадка. Тренажёры, футбольные ворота и баскетбольное кольцо уже ждут юных спортсменов. Как отмечают педагоги и родители, новое пространство уже стало любимым местом для игр и утренней зарядки, заряжая малышей энергией на весь день.

Ректор ЧувГУ Андрей Александров подчеркнул важность единства в таких добрых делах: «Приятно быть частью процесса, в ходе которого обычные пространства превращаются в многофункциональные площадки благодаря идеям руководства детского сада, поддержке представителей власти и непосредственного участия родителей. Важно сохранять такую вовлечённость, ведь совместными усилиями удаётся добиваться заметных перемен».

В свою очередь Алевтина Федорова подчеркнула: «Благодаря инициативе Главы региона и муниципалитета, а также активной позиции родителей, мы имеем возможность совместными усилиями создавать комфортные, современные и, что самое главное, безопасные условия для развития наших детей. Как координатор проекта «Новая школа», рада видеть, что эти преобразования делают образование доступнее и качественнее».

Начальник управления образования Алексей Лукшин отметил высокий уровень подготовки учреждений к новому учебному году: «Детские сады встречают ребят в обновленном виде. Теперь это не просто прогулочные зоны, а настоящие площадки для спортивных побед в будущем».

В детском саду №201 к помощи «Ниме» прибегают уже в третий раз. Благодаря активному участию в проекте здесь полностью обновили окна, отремонтировали теневые навесы на северной стороне. Сейчас в детском саду ведутся активные работы по обустройству веранд на южной стороне территории.

Однако планы учреждения еще масштабнее. Как рассказала заведующая учреждением Ирина Никитина, в перспективе реализация проекта, предусматривающего возведение спортплощадки с ангаром. «Наш детсад объединяет три корпуса. Мы активно поддерживаем спортивное направление - у нас даже работает свой футбольный клуб. Появление новой площадки станет серьезным подспорьем для воспитания будущих чемпионов», - поделилась Ирина Никитина.

Преобразования в дошкольных учреждениях уже получили положительный отклик у родителей. Благодаря консолидации бюджета и общественной инициативе в Чебоксарах формируется среда, способствующая гармоничному развитию самых юных жителей республики.

Светлана Фардзинова
Фото автора

Управы в работе: благоустройство, контроль и поддержка семейных ценностей в столице

В Калининском, Ленинском и Московском районах на этой неделе решали широкий спектр задач - от укрепления семейных традиций до усиленного муниципального контроля и реализации программ Главы Чувашии

КАЛИНИНСКАЯ УПРАВА



В МКР Новый город состоялось торжественное награждение победителей конкурса «Семья года». Мероприятие объединило самые крепкие, активные и вдохновляющие ячейки общества, став настоящим праздником для всех участников.

В этом году в конкурсе приняли участие множество семей, каждая из которых посвоему уникальна и достойна уважения. Победителями в номинациях стали: «Трудолюбивая семья» — семья Мироновых; «Творческая семья» - семья Великовых; «Спортивная семья» — семья Смоленцевых; «Дружная семья» — семья Лукашевич и «Социально ответственная семья» — семья Андреевых.

Поздравили и наградили победителей и.о. руководителя управы по Калининскому району Александр Малов, председатель Общественного совета при управе Сергей Мельников, председатель Общественного совета проекта «Женское движение» Наталия Партасова и председатель Общественного совета проекта «Детский спорт» Андрей Карпунин. Конкурс проводится с целью укрепления семейных ценностей, популяризации семейного образа жизни и поддержки социально ответственных семей. Организаторы отмечают, что с каждым годом растёт число участников, а значит, интерес к конкурсу и внимание к семейным традициям только усиливаются.

Для жителей микрорайона Новый город состоялся семейный кинопоказ в рамках проекта «Яркое лето Чувашии», инициированного Главой Чувашской Республики Олегом Николаевым. Зрителям продемонстрировали ленту «По щучьему велению». Жители с удовольствием смотрели фильм, а тёплая атмосфера и уютная компания сделали вечер по-настоящему семейным.

В Библиотеке имени М. Сеспеля состоялся приём граждан по вопросам ЖКХ. На вопросы жителей ответили руководитель Госжилинспекции ЧР Виктор Кочетков и председатель Общественного совета при управе по Калининскому району Сергей Мельников. В ходе встречи жители задавали вопросы по качеству работы управляющих компаний, начислению платы за коммунальные услуги, проведению капитального ремонта МКД.

В МКР Солнечный состоялся выездной приём граждан. Провёл его и.о. руководителя управы Александр Малов. Вместе с ним на вопросы жителей отвечали квартальный уполномоченный Максим Владимиров, зампредседателя Общественного совета при управе Дмитрий Кудряшов и гендиректор УК «Солнечный» Игорь Марков. В ходе приёма жители поднимали вопросы установки дополнительных мусорных контейнеров, дорожных знаков и новой пешеходной дорожки, реализации программы «Ниме — Народный бюджет», возможности установки шлагбаума, а также строительства нового детского сада. Все вопросы были рассмотрены, по ним даны разъяснения.

В отделе ЗАГС Калининского района в то же время состоялась встреча для молодых супружеских пар, посвящённая экологичной коммуникации в семье. Семейный психолог Марина Назарова разобрала с участниками принципы бережного общения. Экологичное общение исключает давление и критику, помогая парам решать конфликты без обид. Молодые люди задавали вопросы о «молчании» как защитной реакции и о том, как сохранять взаимопонимание в сложных ситуациях.

Виктория Манаева
Фото автора

ЛЕНИНСКАЯ УПРАВА

Текущая неделя в Ленинском районе началась с еженедельного совещания под руководством Геннадия Маслова, где подвели итоги работы и наметили задачи. Ключевым приоритетом стало благоустройство - усиление контроля за покосом травы и состоянием территорий, подверженных затоплению, а также активная подготовка ко Дню города.

С отчётом о работе отдела муниципального контроля выступил Борис Тимофеев: с начала года проведено 50 контрольно-надзорных мероприятий без взаимодействия с юрлицами, объявлено 58 предостережений управляющим организациям, оказано 22 консультации и проведена одна внеплановая проверка, по итогам которой выдано предписание. Основная масса нарушений связана с несоблюдением лицензионных требований при управлении многоквартирными домами (11 дел против 9 годом ранее). Отдельно обсуждалась подготовка к осенне-зимнему сезону, включая промывку и опрессовку систем отопления.

Параллельно продолжаются встречи по сбору предложений для программы «НИМЕ — Народный бюджет». На Ярославской, Кооперативной и Усадской улицах жители вместе с представителями управы и депутатского корпуса обсудили инициативы по благоустройству дворов и улиц. Среди конкретных проектов - устройство новой детской площадки, ремонт дорог, укрепление подпорной стены, обустройство тротуара до улицы Энгельса, замена водопроводных сетей, установка светофора у школы и решение проблемы отсутствия качественного интернета. В частности, депутат Госсовета ЧР Юрий Зорин поблагодарил жителей за активность, подчеркнув, что именно такой живой диалог обеспечивает успешную реализацию инициатив.

В то же время специалисты Комиссии по делам несовершеннолетних провели профилактическое патрулирование Советской набережной. С подростками проговорили правила безопасности: купаться только под присмотром взрослых, не нырять в незнакомых местах и не заплывать за буйки. К сожалению, один из подростков проигнорировал запрет и купался в неположенном месте под знаком «Купание запрещено» — в отношении несовершеннолетнего будет составлен материал проверки.

На территории района продолжается реализация проекта Главы Чувашии Олега Николаева «Шаг к здоровью», в рамках которого врачи Центральной городской больницы развернули шатры перед Домом торговли на улице Карла Маркса, 47. Здесь желающие могли бесплатно проверить уровень холестерина и глюкозы, узнать свой ИМТ, пройти ЭКГ и получить консультации терапевта и стоматолога.

Также в Международный день шахмат, 20 июля, в библиотеке имени А. Гайдара стартовало яркое событие для всех поклонников древней игры — Неделя шах-



мат, которая продлится до 24 июля. Для любителей этого вида спорта и начинающих игроков на абонементе открылась интерактивная площадка «Шахматы: секреты игры». Тем самым библиотека Гайдара вновь подтвердила статус пространства не только для чтения, но и как полноценного центра живого общения, где рождается настоящая дружба.

Наталья Прокопьева
Фото автора

МОСКОВСКАЯ УПРАВА



На этой неделе Московский район стал центром сразу нескольких значимых событий, объединённых общей идеей заботы о жителях и развития территории. Во дворе на улице М. Залка, 13 завершились масштабные работы по благоустройству в рамках программы «НИМЕ — Народный бюджет», инициированной Главой Чувашии Олегом Николаевым. Пространство преобразилось: для юных жителей установили десять современных игровых комплексов - от форта до пожарной машины. Причем всё оборудование разместили на безопасном сертифицированном резиновом покрытии толщиной 50 мм, способном защитить при падении с высоты более полутора метров.

Приёмка объекта прошла под пристальным вниманием общественности в формате проекта «Школа ЖКХ»: директор «Управления жилфондом» Андрей Шестаков, депутат ЧГСД Ильнар Садтаров, специалисты подрядчика и сами жители проверили качество работ, подтвердив эффективность народного контроля как залога качественного результата.

Параллельно забота о безопасности проявилась и в частном секторе района, где прошёл профилактический рейд по пожарной безопасности. Председатель ТОС «Междуреченский» Пётр Евдокимов и начальник штаба по делам ГО и ЧС Александр Леонтьев лично обошли улицы Спартака, Достоевского и Седова, напоминая жителям правила предосторожности и разъясняя порядок действий при возгорании, ведь безопасность начинается с личной ответственности каждого.

Не менее ярко район заявил о себе и в спортивной жизни: стартовала дворовая футбольная лига в рамках проекта «Яркое лето Чувашии». На площадках школ №53, №65 и на улице Афанасьева развернулась настоящая борьба, полная эмоций и дворового братства. Уже первый тур подарил болельщикам яркие впечатления: здесь были и уверенные победы ЖБК-9 над «Цезарем», и настоящий триллер в матче «Арман» — «Альгешево» со счётом 6:5, и результативная перестрелка между «Коробкой» и ЧТСиГХ (4:6), и боевая ничья ХБК с «Водоканалом» (3:3). Турнир доказал, что дворовый футбол жив, полон сюрпризов и искренних переживаний, а анонс второго тура уже обещает ещё больше жарких баталий.

На фоне этих общественных инициатив особенно трогательной стала добрая новость из отдела ЗАГС Московского района, который зарегистрировал трёхсотую пару молодожёнов в этом году. Юбилярами стали Максим Иванов и Екатерина Тимофеева. Для них этот день открыл новую главу совместной жизни, а для самого учреждения ознаменовал важный рубеж. Трёхсотая семья - это символ крепнущих традиций района, пожелание любви, тепла и долголетия которому прозвучало от всего коллектива ЗАГСа, пригласившего будущих молодожёнов создавать свои истории именно здесь.

За фасадом праздничных и спортивных событий скрываются и непростые реалии, которые требуют глубокого осмысления. На минувшем заседании комиссии по делам несовершеннолетних обсуждались тревожные цифры: двадцать материалов, касающихся одиннадцати детей и девяти родителей, обернулись штрафами, предупреждениями и постановкой на учёт. Но формальные меры лишь вскрывают глубинную проблему: дети уходят из дома не только из неблагополучных семей. Всё потому, что материальный достаток не заменяет душевного тепла, и подростки часто убегают в поисках внимания, пытаясь заполнить внутреннюю пустоту или скрыться от невидимого взрослым давления.

Наталья Прокопьева
Фото автора

ПОНЕДЕЛЬНИК, 27 ИЮЛЯ

Первый канал

05:00 "Доброе утро" 0+
09:00, 12:00, 15:00, 18:00, 03:00 Новости 12+
09:25 "Модный приговор" 0+
10:15 "Жить здорово!" 16+
11:00, 12:15, 18:30 "Время покажет" 16+
14:00, 17:00, 23:00 "Большая игра" 16+
15:15 "Давай поженимся!" 16+
16:05 "Мужское / Женское" 16+
19:50 "Пусть говорят" 16+
21:00 Время 12+
22:00 Т/с "Пармские фиалки" 16+
00:05 "Время героев" 16+
01:05, 03:05 Подкаст.Лаб 16+

Россия 1

05:00 "Утро России" 12+
09:00, 11:00, 14:00, 16:30, 20:00 Вести 12+
09:30 Местное время 12+
09:55 "О самом главном" Ток-шоу 12+
11:30, 21:10 Вести. Местное время 12+
12:00, 18:00 "60 Минут" Ток-шоу 12+
14:30 Т/с "Тайны следствия" 16+
17:00 "Малахов" 16+
21:30 Т/с "История его служанки" 16+
00:40 Т/с "Анна медиум" 16+
02:40 Т/с "Богатые тоже плачут" 16+

ГТРК «Чувашия»

На Россия 24
15:00 ИТОГОВАЯ ПРОГРАММА 0+
17:30 ВЕСТИ. ЧЕБОКСАРЫ
21:00 ВЕСТИ. ИНТЕРВЬЮ (премьера) 0+

Матч ТВ

06:00, 14:20 "Век нашего спорта. 1950 - 1955" 12+
06:30, 14:50 "Век нашего спорта. 1955 - 1960" 12+
07:00, 09:00, 12:55, 15:20, 19:10, 03:55 Новости 12+
07:05, 11:35, 19:15, 23:35 Все на Матч! 12+
09:05, 12:35 Специальный репортаж 12+
09:25 "Лучшие из лучших" 12+
10:30, 00:35 Футбол. Альфа-Банк Российская Премьер-Лига. Обзор тура 6+
12:35 Специальный репортаж 12+
13:00 "Есть тема!" 16+
15:25 "Громко" 12+
16:20 "Спорт.Док. Лидия Иванова" 12+
17:25 Х/ф "Воин" 12+
19:55 Футбол. Лига Пари. "КАМАЗ" (Набережные Челны) - "Ротор" (Волгоград) 6+
22:00 Бильярд. BetBoom Лига чемпионов 6+
01:40 Лёгкая атлетика. ПСБ Чемпионат России 6+
04:00 Велоспорт. Альфа-Банк Чемпионат России. BMX 6+

РЕН-ТВ

05:00, 18:00, 01:25, 04:30 "Самые шокирующие гипотезы" 16+
06:00 "С бодрым утром!" 16+
08:30, 12:30, 16:30, 19:30, 23:00 Новости 16+
09:00 "Военная тайна" 16+
10:00 "Совбез" 16+
11:00 "Как устроен мир" 16+
12:00, 16:00, 19:00 "Информационная программа 112" 16+
13:00 "Загадки человечества" 16+
15:00 "Дикий, дикий мир" 16+
17:00, 02:15 "Тайны Чапман" 16+
20:00 "Безумные факты" 16+
20:50 Х/ф "Время" 16+
23:25 Т/с "Крайние меры" 16+

НТВ

04:50, 08:25, 10:35 Т/с "Лесник" 16+
06:30 "Утро. Самое лучшее" 16+
08:00, 10:00, 13:00, 16:00, 19:00, 00:20 Сегодня 12+
13:25 "Чрезвычайное происшествие" 16+
14:00 "ДНК" 16+
16:45, 20:00, 00:40 Т/с "Невский" 16+
01:50 Х/ф "Судья" 16+

СТС

05:00, 09:00 "100 мест, где поесть" 16+
05:50 "С лёгким утром!" 16+
06:40 "ПроСТО кухня. Лучшее" 12+
08:00 "Вам и не снилось" 16+
09:45 Х/ф "Любовь-морковь" 12+
12:00 Х/ф "Помогите, я уменьшил свою училку!" 6+
14:00 Т/с "Папины дочки. Новые" 12+
17:55 Т/с "Трёшка" 16+
21:00 Х/ф "Тупой и ещё тупее 2" 16+
23:05 Х/ф "Однажды в Вегасе" 16+
01:05 Х/ф "Короли интриги" 16+
03:05 Х/ф "Рецепт любви" 16+

ТНТ

07:00, 11:30, 05:50 Т/с "СашаТаня" 16+
09:00 "Большой куш" 16+
19:00 Т/с "Жуки" 16+
23:00 Х/ф "Герой" 16+
01:20 Х/ф "Без меня" 16+
02:50 Т/с "Однажды в России" 16+
05:00 "Утро ТНТ" 16+

ТВ-Центр

06:00 "Настроение" 12+
08:05 "Смех, дрожь и видео" 16+
08:40 Х/ф "Московские тайны. Проклятие мастера" 16+
10:35, 04:40 Д/ф "Николай Караченцов. Наш Бельмондо" 16+
11:30, 14:30, 17:50, 22:00 События 16+
11:50 Х/ф "Убийства по пятницам" 12+
13:45 "Мой герой. Анна Большова" 12+
14:50 "Город новостей" 16+
15:05 Т/с "Провинциальный детектив. Убийство с привкусом любви" 16+
16:55 Д/с "Актерские драмы. Власть денег" 16+
18:10 Х/ф "Заговор небес" 16+
22:35 "10 самых... Преображение-катастрофа!" 16+
23:05 "Знак качества" 16+
00:00 События. 25-й час 16+
00:30 "Петровка, 38" 16+
00:45 "Девяностые. Предсказания для Кремля и народа" 16+
01:30 Д/ф "Звёздные браки. На те же грабли" 16+
02:10 Д/ф "Русские тайны. Потомки вождей" 16+
03:00 Т/с "Анна-детективъ 2" 16+
05:20 Д/с "Назад в СССР. Дружба народов" 16+

Россия К

06:30 "Пешком..." Москва каминная 12+
07:00 "Легенды мирового кино" 12+
07:30 Х/ф "Александр Невский" 12+
09:15 "Диалоги о животных. Красноярский парк флоры и фауны "Роев ручей" 12+
10:00, 12:30, 17:00, 19:30 Новости культуры 12+
10:15 Неизвестные маршруты России. "Ульяновская область. Из Ульяновска в Успенское" 12+
10:55 Х/ф "Денискины рассказы" 12+
12:00 Д/с "Отцы и дети. Денис Драгунский" 12+
12:45 Д/ц "Твердыни земли русской. Смоленский кремль" 12+
13:35 Х/ф "Джейн Эйр" 12+
15:35 Д/ф "Я не знаю себя как мозг" 12+
16:30 "Передвижники. Валентин Серов" 12+
17:15, 01:45 "Почерк эпохи. Михаил Лермонтов. "Звёзды и небо! - а я человек!.." 12+
18:00 Д/ф "Марис Лиепа... Я хочу танцевать сто лет" 12+
18:40 Academia. Валерий Тишков. "Русский народ и его идентичность" 12+
19:45 Д/ф "Юбилейное кино" 12+
20:15 "Спокойной ночи, малыши!" 12+
20:30 Т/с "Следствие ведут ЗнаТоКи. Ответный удар" 12+
22:00 Спектакль "Братья Карамазовы" 12+
00:35 Д/ф "Наука Шерлока Холмса. Попробуй, опознай!" 12+
01:05 Д/ф "Леонид Гайдай... и немного о "Бриллиантах" 12+
02:15 Неизвестные маршруты России. "Ульяновская область. Из Ульяновска в Успенское" 12+

Россия 24

00:00, 00:30, 01:00, 01:30, 02:00, 02:30, 03:00, 03:30, 04:00, 04:30, 05:00, 05:30, 06:00, 06:30, 07:00, 07:30, 08:00, 08:30, 09:00, 09:30, 10:00, 10:30, 11:00, 11:30, 12:00, 12:30, 13:00, 13:30, 14:00, 14:30, 15:00, 15:30, 16:00, 16:30, 17:00, 17:30, 18:00, 18:30, 19:00, 19:30, 20:00, 20:30, 21:00, 21:30, 22:00, 22:30, 23:00, 23:30 РИК "Россия 24" 12+

Карусель

05:00 "Ранние пташки" 0+
07:00 "С добрым утром, малыши!" 0+
07:30 "Чик-зарядка" 0+
07:35 М/с "Маша и Медведь" 0+
10:20 "Парк Турум-Бурум" 0+
10:30 М/с "Супер Крылья. Мир динозавров" 0+
10:45 М/с "Смешарики" 0+
12:45 М/с "Диностер" 6+
13:00 М/с "Джи-Джи Бонд: Супергонщик" 6+
13:15 М/с "Буба" 6+
16:30 М/с "Мой брат — монстр" 6+
16:40 М/с "ЛОЛ Сюрпрайз. Дорожное путешествие" 6+
16:55 М/с "Край Бебис. Волшебные слёзки" 0+
17:00 М/с "Лунтик" 0+
18:50 М/с "Держи краба" 0+
19:00 М/с "Кошечки-собачки" 0+
21:00 "Спокойной ночи, малыши!" 0+
21:15 М/с "Мастер Витя и Мотор" 0+
22:15 М/с "Инфинити Надо" 6+
22:45 М/с "Фьюжн Макс. Новая эра" 6+
23:00 М/с "Метал Кард Бот" 6+
23:30 М/с "Приключения Пети и Волка" 12+
01:00 М/с "Ну, погоди!" 6+
03:00 М/с "Смешарики. Пинкод" 6+

ОТР

06:00, 05:05 "На приёме у главного врача с Марьяной Лысенко" 16+
06:05 Х/ф "Юнга Северного флота" 6+
07:30, 20:15 "Календарь" 12+
08:00, 08:30, 09:00, 09:30, 10:00, 10:50, 12:00, 13:00, 15:00, 18:00, 20:00 Новости 12+
08:05, 08:35 "Пёстрый мир" 12+
09:05, 09:35, 10:05, 12:10, 13:10, 18:20 "ОТРажение" 12+
11:00, 23:30 Д/ф "Великие шедевры строительства. Париж Наполеона I" 12+
15:15 Х/ф "Девушка без адреса" 0+
16:45 "Новости Совета Федерации" 12+
17:00, 00:25 "Закулисье. Автодром "Игора Драйв" 12+
17:30, 04:40 "Свет и тени. Михаил Лермонтов" 16+
20:45 Х/ф "Мой друг Иван Лапшин" 12+
22:20 Т/с "Нежность" 16+
00:55 "Игра в классики. Александр Алов и Владимир Наумов" 12+
01:35 "ОТРажение. Итоги" 12+
02:25 "Преодоление. Сергей Есенин" 12+
03:05 Д/ф "Город с историей" 12+
03:35 "Большая страна: На благо Отечества" 12+

Спас

05:00, 12:10, 00:45 "День Патриарха" 0+
05:10, 10:00 "От воскресенья до воскресенья" 6+
05:25 Мультфильмы на Спасе 0+
06:00 "Утро на Спасе" 0+
10:15 "Церковь и мир" 0+
10:40 "Русский ковчег с Яном Таксюром" 12+
11:40, 19:45, 04:30 "Прямая линия. Ответ священника" 12+
12:20 "Монастырская кухня" 0+
13:20 Х/ф "Хозяйка детского дома" 0+
15:25 Х/ф "Радуница" 16+
17:00, 20:15, 21:35, 02:40, 04:15 "Вечер на Спасе" 0+
17:30, 00:55 Д/ф "Князь Владимир. Святые воины" 6+
18:05 Д/ф "Андреевский крест" 0+
18:50 Х/ф "Дом у большой реки" 16+
21:50 Х/ф "Секретный фарватер" 0+
23:00 "Вечер на Спасе" 0+
23:55 "Прямая линия жизни" 16+
01:25 Д/ф "Херсонес. Точка отсчёта" 0+
02:10 Д/ф "В поисках святого города: Крещение князя Владимира" 0+
02:55 "Поле битвы" 16+
03:25 "Простые чудеса" 12+

Мир

05:00 Х/ф "Тимур и его команда" 12+
06:00, 10:00, 13:00, 16:00, 18:00 Вместе каждый день 16+
06:15 Специальный репортаж 12+
06:30 Х/ф "Неуловимые мстители" 6+
08:00 Х/ф "Новые приключения неуловимых" 6+
09:45, 10:20 Х/ф "Корона российской империи, или Снова неуловимые" 6+
10:10 "Белорусский стандарт" 12+
13:15 "Мировое соглашение" 16+
14:10 "Дела судебные. Битва за будущее" 16+
15:05, 20:25 "Дела судебные. Новые истории" 16+
16:15, 18:20 "Дела судебные. Яблоко раздора" 16+
18:30 "Дела судебные. Деньги верните!" 16+
21:15 Х/ф "Случай в квадрате 36-80" 12+
00:50 Первый Евразийский канал 12+
01:20 "Наше кино. История большой любви" 16+
01:45 Х/ф "Пятнадцатилетний капитан" 0+
03:00 Х/ф "Белый клык" 0+
04:20 Д/с "Понять. Простить" 16+

Пятница!

11:00, 10:10 "Секреты на кухне" 16+
12:10, 07:20, 10:30 "Пятница News" 16+
12:40 "Запретный Китай" 16+
13:40 "Запретная Индия" 16+
14:50 "Во что верят люди" 16+
17:00, 01:00 "Домохозяйки против шефов" 16+
18:40 "Битва шефов" 16+
20:40, 02:30 "Битва шефов. Звезды" 16+
04:40 "Выживалити. Миссия Альфа" 16+
07:50 Т/с "Комиссар Рекс" 16+
09:20 "На ножах" 16+

Звезда

04:35 Х/ф "Мужские тревоги" 12+
07:55, 09:15 Х/ф "Черный океан" 16+
09:00, 13:00, 17:00, 19:00 Новости дня 16+
10:00, 13:25, 14:25, 15:05, 17:15 Т/с "Цепь" 16+
15:00 Военные новости 16+
19:40 "Скрытые угрозы" 16+
22:05 Т/с "Строговы" 12+
01:00 Х/ф "Генерал" 12+
02:40 Х/ф "В небе "Ночные ведьмы" 12+
03:55 Х/ф "Шел четвертый год войны..." 12+
05:20 Д/с "Москва - фронту" 16+

5 канал

05:00, 09:00, 13:00, 17:00 "Известия" 16+
05:25, 06:00 Т/с "Свои 3" 16+
06:45, 07:25, 08:20, 09:30, 11:20, 12:10, 00:30 Т/с "Свои 7" 16+
09:40, 10:25, 01:15 Т/с "Свои 4" 16+
13:30, 22:20 Т/с "Великолепная пятёрка 7" 16+
14:20, 15:15, 16:05, 23:05 Т/с "Великолепная пятёрка 5" 16+
17:30, 18:20, 19:05, 20:00, 20:45, 21:30, 02:05, 02:40, 03:20, 03:55 Т/с "След" 16+
00:00 "Известия. Итоговый выпуск" 16+

Домашний

06:30, 06:20 "По делам несовершеннолетних" 16+
07:30 "Давай разведёмся!" 16+
08:30 "Тест на отцовство" 16+
10:45 Д/с "Прости меня..." 16+
11:45 Д/с "Беду отведу" 16+
12:55, 01:30 Д/с "Знахарка" 16+
13:30, 02:00 Д/с "Верну любимого" 16+
14:05, 02:30 Д/с "Голоса ушедших душ" 16+
14:40 Х/ф "По ту сторону солнца" 16+
19:00 Х/ф "Извините, я передумала умирать" 16+
23:25 Д/с "Понять. Простить" 16+
00:25 Д/с "Порча" 16+
02:55 "Одна за всех" 16+
03:20 Х/ф "Всё к лучшему" 16+

ТВ3

06:00, 05:30 Мультфильмы 0+
08:30 М/с "Леди Баг и Супер-Кот" 6+
09:00, 16:00 Т/с "Слепая" 16+
10:00, 15:30 Т/с "Порча" 16+
11:00 Т/с "Гадалка" 16+
18:00 Т/с "Скорая помощь" 16+
23:15 Х/ф "Дурной глаз" 18+
01:15 "Кадони шоу" 16+
02:00 "Экстра такси" 16+
02:30 "Мистические истории" 16+

МузТВ

05:00 События и звезды 16+
05:05 Музитив 16+
06:00 Короли чартов 16+
07:00, 18:20 10 самых! 16+
08:00 Хиты по-русски 16+
08:25, 15:00, 18:00, 21:40 Pro-Новости 16+
09:00 Звезды о звездах 16+
10:00, 14:00, 18:55, 00:25 Плейлист. Лето 16+
10:30, 22:00 Топ-30. Народный хит 16+
13:00 Народный микрофон 16+
15:30 Лига свежих клипов 16+
16:00 Звезды с приветом 16+
17:00 Юмор FM чарт 16+
19:45 Кто следующий? 16+
20:40 До слез! И после. История Булановой 16+
01:00 Золотая лихорадка 16+
03:00 Караокинг 16+

НАЦИОНАЛЬНОЕ ТВ

05.00 «Тĕплĕ каласу» 12+
05.30 «Сĕнтĕрӳ паллисем» 12+
06.00 Королевство лишних слов 6+
07.00, 08.30 «Ир пулсан» 12+
08.00, 19.30 По существу. Актуальное интервью 12+
09.30 Мультфильм «Кошечки-собачки» 0+
10.30, 20.30 Первый Чувашский финансовый подкаст 12+
11.00, 12.00, 21.00, 22.00 Сериал «Анна Герман» 16+
13.00, 15.00, 19.00, 00.00 «Республика». Хыпарсен кăларăмĕ 12+
13.05, 15.05 Маршрут построен 12+
13.30, 14.30, 15.30 Молодежка-21 12+
14.00, 16.00, 18.00, 20.00, 23.00 «Республика». Информационная программа 12+
14.05 МузыкаВМЕСТЕ 0+
16.05 Мультфильм «Смешарики» 0+
16.30 Фильм «Детский киносеанс» 6+
17.00 Усадьба Кусково. Аттракцион галантного века 12+
17.30 Велоспорт на юге России 12+
18.10 Время «Гаранта» 12+
18.30 Взгляд с высоты. Храмовое зодчество 12+
23.30 Финтеллект 12+
00.30 Спектакль «Юлашки парăм» 12+
03.00 Концерт ТВ юра 2025 12+

ВТОРНИК, 28 ИЮЛЯ

Первый канал

05:00 "Доброе утро" 0+
09:00, 12:00, 15:00, 18:00, 03:00 Новости 12+
09:25 "Модный приговор" 0+
10:15 "Жить здорово!" 16+
11:00, 12:15, 18:30 "Время покажет" 16+
14:00, 17:00, 23:00 "Большая игра" 16+
15:15 "Давай поженимся!" 16+
16:05 "Мужское / Женское" 16+
19:50 "Пусть говорят" 16+
21:00 Время 12+
22:00 Т/с "Пармские фиалки" 16+
00:10, 03:05 Подкаст.Лаб 16+

Россия 1

05:00 "Утро России" 12+
09:00, 11:00, 14:00, 16:30, 20:00 Вести 12+
09:30 Местное время 12+
09:55 "О самом главном" Ток-шоу 12+
11:30, 21:10 Вести. Местное время 12+
12:00, 18:00 "60 Минут" Ток-шоу 12+
14:30 Т/с "Тайны следствия" 16+
17:00 "Малахов" 16+
21:30 Т/с "История его служанки" 16+
00:40 Т/с "Анна медиум" 16+
02:40 Т/с "Богатые тоже плачут" 16+

ГТРК «Чувашия»

На Россия 24
17:30 ВЕСТИ. ЧЕБОКСАРЫ (прямой эфир)
21:00 ВЕСТИ.ИНТЕРВЬЮ 0+

Матч ТВ

06:00, 14:20 "Век нашего спорта. 1960 - 1965" 12+
06:30, 14:50 "Век нашего спорта. 1965 - 1970" 12+
07:00, 09:00, 12:55, 15:20, 19:10, 03:55 Новости 12+
07:05, 11:35, 15:25, 19:15, 23:35 Все на Матч! 12+
09:05, 12:35 Специальный репортаж 12+
09:25 "Лучшие из лучших" 12+
10:30 Смешанные единоборства. АСА. Абдул-Азиз Абдулвахабов против Али Багова 16+
13:00 "Есть тема!" 16+
16:20 "Спорт.Док. Михаил Кокляев" 12+
17:25 Смешанные единоборства. Shlemenko FC 16+
19:55 Футбол. FONBET Кубок России. "2Drots" (Москва) - "Орёл" 6+
22:00 Бильярд. BetBoom Лига чемпионов 6+
00:35 Профессиональный бокс. Мэнни Пакьяо против Эрика Моралеса. Бой за титул чемпиона мира по версии WBC 16+
01:40 Лёгкая атлетика. ПСБ Чемпионат России 6+
04:00 Бадминтон. Мировой тур 6+

РЕН-ТВ

05:00, 18:00, 01:20, 04:25 "Самые шокирующие гипотезы" 16+
06:00 "С бодрым утром!" 16+
08:30, 12:30, 16:30, 19:30, 23:00 Новости 16+
09:00 "Военная тайна" 16+
10:00 "Совбез" 16+
11:00 "Как устроен мир" 16+
12:00, 16:00, 19:00 "Информационная программа 112" 16+
13:00 "Загадки человечества" 16+
14:00 "Невероятно интересные истории" 16+
15:00 "Легенды и мифы" 16+
17:00, 02:15 "Тайны Чапман" 16+
20:00 "100 вопросов обо всем" 16+
23:25 Т/с "Крайние меры" 16+

НТВ

04:45, 08:25, 10:35 Т/с "Лесник" 16+
06:30 "Утро. Самое лучшее" 16+
08:00, 10:00, 13:00, 16:00, 19:00, 00:20 Сегодня 12+
13:25 "Чрезвычайное происшествие" 16+
14:00 "ДНК" 16+
16:45, 20:00, 00:40 Т/с "Невский" 16+
01:50 Х/ф "Судья 2" 16+

СТС

05:00 Х/ф "Рецепт любви" 16+
05:10, 09:00, 04:15 "100 мест, где поесть" 16+
05:50 "С лёгким утром!" 16+
06:40 "ПроСТО кухня. Лучшее" 12+
08:00 "Вам и не снилось" 16+
10:05 Х/ф "Любовь-морковь 2" 12+
12:05 Х/ф "Помогите, я уменьшил своих родителей!" 6+
14:05 Т/с "Папины дочки. Новые" 12+
18:00 Т/с "Трёшка" 16+
23:05 Х/ф "Глубоководный горизонт" 16+
01:10 Х/ф "Подводный капкан" 16+
02:35 Х/ф "Несносные леди" 16+

ТНТ

07:00, 05:50 Т/с "СашаТаня" 16+
19:00 Т/с "Жуки" 16+
23:00 Х/ф "Три мушкетера: Д'Артаньян" 12+
01:20 Х/ф "Три мушкетера: Миледи" 12+
03:10 Т/с "Однажды в России" 16+
05:00 "Утро ТНТ" 16+

ТВ-Центр

06:00 "Настроение" 12+
08:10 "Доктор И..." 16+
08:40 Х/ф "Московские тайны. Либерея" 16+
10:35, 04:40 Д/ф "Аристарх Ливанов. Счастье любит тишину" 16+
11:30, 14:30, 17:50, 22:00 События 16+
11:50 Х/ф "Убийства по пятницам" 12+
13:45 "Мой герой. Наталия Белохвостикова" 12+
14:50 "Город новостей" 16+
15:05 Т/с "Провинциальный детектив. Убийство с привкусом любви" 16+
16:55 Д/с "Актерские драмы. Здесь вам не эстрада!" 16+
18:10 Х/ф "Смерть не танцует одна" 16+
22:35 "10 самых... Поснимались и хватит" 16+
23:05 "Девяностые. Красавчики" 16+
00:00 События. 25-й час 16+
00:30 "Петровка, 38" 16+
00:45 Д/ф "Русские тайны. Сбежавшие вожди Третьего рейха" 16+
01:30 Д/ф "Дорогие товарищи. Последняя любовь Брежнева" 16+
02:15 "Прощание. Маршал Ахромеев" 16+
03:00 Т/с "Анна-детективъ 2" 16+
05:20 Д/с "Назад в СССР. Служу Советскому Союзу!" 16+

Россия К

06:30 "Пешком..." Москва Арбатская 12+
07:05 "Легенды мирового кино" 12+
07:35 Х/ф "Пётр Первый" 12+
09:15 "Диалоги о животных. Красноярский парк флоры и фауны "Роев ручей" 12+
10:00, 12:30, 17:00, 19:30 Новости культуры 12+
10:15 Неизвестные маршруты России. "Калмыкия. Из Элисты в Чилгир" 12+
10:55 Х/ф "По секрету всему свету" 12+
12:00 Д/с "Отцы и дети. Тереза Дурова" 12+
12:45 Инна Макарова. Острова 12+
13:30 Д/ф "Наука Шерлока Холмса. Попробуй, опознай!" 12+
14:00, 20:35 Т/с "Следствие ведут ЗнаТоКи. Ответный удар" 12+
15:30 Д/ф "Так сколько нам открытий чудных?" 12+
16:10 "Проповедники. Протоиерей Сергий Булгаков" 12+
17:15, 01:45 "Почерк эпохи. Ильф и Петров. Великие комбинаторы." 12+
18:00, 01:05 Д/ф "Покровские ворота. Мой отец запрещал, чтоб я польку танцевал!" 12+
18:40 Academia. Валерий Тишков. "Русский народ и его идентичность" 12+
19:45 Д/ф "Самая Смелая" 12+
20:15 "Спокойной ночи, малыши!" 12+
22:00 Опера "Стиффелио" 12+
23:50 "Энигма. Риккардо Мути" 12+
00:35 Д/ф "Наука Шерлока Холмса. Каталог ядов Агаты Кристи" 12+
02:15 Неизвестные маршруты России. "Калмыкия. Из Элисты в Чилгир" 12+

Россия 24

00:00, 00:30, 01:00, 01:30, 02:00, 02:30, 03:00, 03:30, 04:00, 04:30, 05:00, 05:30, 06:00, 06:30, 07:00, 07:30, 08:00, 08:30, 09:00, 09:30, 10:00, 10:30, 11:00, 11:30, 12:00, 12:30, 13:00, 13:30, 14:00, 14:30, 15:00, 15:30, 16:00, 16:30, 17:00, 17:30, 18:00, 18:30, 19:00, 19:30, 20:00, 20:30, 21:00, 21:30, 22:00, 22:30, 23:00, 23:30 РИК "Россия 24" 12+

Карусель

05:00 "Ранние пташки" 0+
07:00 "С добрым утром, малыши!" 0+
07:30 "Чик-зарядка" 0+
07:35 М/с "Маша и Медведь" 0+
10:20 "Парк Турум-Бурум" 0+
10:30 М/с "Супер Крылья. Мир динозавров" 0+
10:45 М/с "Смешарики" 0+
12:45 М/с "Диностер" 6+
13:00 М/с "Джи-Джи Бонд: Супергонщик" 6+
13:15 М/с "Буба" 6+
16:30 М/с "Мой брат — монстр" 6+
16:45 М/с "ЛОЛ Сюрпрайз. Дорожное путешествие" 6+
16:50 М/с "Край Бебис. Волшебные слёзки" 0+
17:00 М/с "Лунтик" 0+
18:50 М/с "Держи краба" 0+
19:00 М/с "Кошечки-собачки" 0+
21:00 "Спокойной ночи, малыши!" 0+
21:15 М/с "Мастер Витя и Мотор" 0+
22:15 М/с "Инфинити Надо" 6+
22:45 М/с "Фьюжн Макс. Новая эра" 6+
23:00 М/с "Метал Кард Бот" 6+
23:30 М/с "Приключения Пети и Волка" 12+
01:00 М/с "Ну, погоди! Каникулы" 6+
03:00 М/с "Смешарики. Пинкод" 6+

ОТР

06:00 Д/ф "Великие шедевры строительства. Париж Наполеона I" 12+
06:50, 00:50 "Моя история. Михаил Лавровский" 12+
07:30, 20:15 "Календарь" 12+
08:00, 08:30, 09:00, 09:30, 10:00, 10:50, 12:00, 13:00, 15:00, 18:00, 20:00 Новости 12+
08:05, 08:35 "Пёстрый мир" 12+
09:05, 09:35, 10:05, 12:10, 13:10, 18:20 "ОТРажение" 12+
11:00, 23:30 Д/ф "Ренуар и "Девочка с голубой лентой" 12+
15:15 Х/ф "Мой друг Иван Лапшин" 12+
17:00 "Закулисье. Метро" 12+
17:40 Специальный репортаж 12+
20:45 Х/ф "Берегись автомобиля" 12+
22:15 Т/с "Нежность" 16+
00:20 "Закулисье. Арена" 12+
01:30 "ОТРажение. Итоги" 12+
02:25 "Преодоление. Надежда Ламанова" 12+
03:05 Д/ф "Город с историей" 12+
03:35 "Большая страна: На благо Отечества" 12+
04:40 "Свет и тени. Арман де Ришельё" 16+
05:05 "На приёме у главного врача с Марьяной Лысенко" 16+

Спас

05:00, 00:45 "День Патриарха" 0+
05:10 "От воскресенья до воскресенья" 6+
05:25 Мультфильмы на Спасе 0+
06:00 "Утро на Спасе" 0+
10:00 "Божественная литургия" 0+
12:00 Д/ф "Князь Владимир. Святые воины" 6+
12:30, 18:35 Х/ф "Дом у большой реки" 16+
13:25 Х/ф "Хозяйка детского дома" 0+
15:20 Х/ф "Встреча перед разлукой" 12+
17:00, 20:15, 21:45, 02:40, 04:15 "Вечер на Спасе" 0+
17:30 Д/ф "Херсонес. Родина нашей Родины" 12+
19:30, 04:30 "Прямая линия. Ответ священника" 12+
22:00, 02:55 "Поле битвы" 16+
22:30 Х/ф "Секретный фарватер" 0+
23:40 "Вечер на Спасе" 0+
00:55 Д/ф "Перекрестить Россию" 0+
01:55 Д/ф "Владимир Красное Солнышко" 0+
03:25 "Простые чудеса" 12+

Мир

05:00 Д/с "Понять. Простить" 16+
05:10, 06:15, 10:10 Т/с "Морпехи" 16+
06:00, 10:00, 13:00, 16:00, 18:00 Вместе каждый день 16+
13:15 "Мировое соглашение" 16+
14:10 "Дела судебные. Битва за будущее" 16+
15:05, 20:25 "Дела судебные. Новые истории" 16+
16:15, 18:20 "Дела судебные. Яблоко раздора" 16+
18:30 "Дела судебные. Деньги верните!" 16+
21:15 Х/ф "Формула любви" 0+
23:05 Х/ф "Хождение за три моря" 0+
02:00 Первый Евразийский канал 12+
02:50 "Наше кино. История большой любви" 16+
03:40 Х/ф "Юность Максима" 12+

Пятница!

11:00, 09:50 "Секреты на кухне" 16+
11:20 "Запретный Китай" 16+
12:10, 07:50, 10:30 "Пятница News" 16+
12:30 "Запретная Индия" 16+
13:30 "Во что верят люди" 16+
15:40 "Молодые ножи" 16+
22:00, 02:20 "Черный список. На кухне" 16+
01:00, 04:00 "Новый Ревизорро" 16+
05:10 "Выживалити. Миссия Альфа" 16+
08:10 Т/с "Комиссар Рекс" 16+
09:00 "На ножах" 16+

Звезда

05:40, 09:15 Т/с "Цепь" 16+
09:00, 13:00, 17:00, 19:00 Новости дня 16+
10:00, 13:25, 14:25, 15:05, 17:15 Т/с "Отряд кочубея" 16+
15:00 Военные новости 16+
19:40 "Улика из прошлого" 16+
22:05 Т/с "Строговы" 12+
01:00 Х/ф "Мужские тревоги" 12+
03:45 Х/ф "Медовый месяц" 12+

5 канал

05:00, 09:00, 13:00, 17:00 "Известия" 16+
05:25, 06:00 Т/с "Свои 3" 16+
06:40, 07:20, 08:10 "Они потрясли мир" 16+
09:30, 10:20, 01:20 Т/с "Свои 4" 16+
11:15, 12:05, 00:30 Т/с "Свои 7" 16+
13:30, 22:20 Т/с "Великолепная пятёрка 7" 16+
14:20, 15:15, 16:05, 23:05 Т/с "Великолепная пятёрка 5" 16+
17:30, 18:20, 19:55, 20:45, 21:30, 02:05, 02:45, 03:15, 03:55 Т/с "След" 16+
00:00 "Известия. Итоговый выпуск" 16+

Домашний

06:30, 06:20 "По делам несовершеннолетних" 16+
07:25 "Давай разведёмся!" 16+
08:25 "Тест на отцовство" 16+
10:40 Д/с "Прости меня..." 16+
11:45 Д/с "Беду отведу" 16+
12:55, 01:40 Д/с "Знахарка" 16+
13:30, 02:10 Д/с "Верну любимого" 16+
14:05, 02:35 Д/с "Голоса ушедших душ" 16+
14:40 Х/ф "Роковая ошибка" 16+
19:00 Х/ф "Сады слёз" 16+
23:35 Д/с "Понять. Простить" 16+
00:35 Д/с "Порча" 16+
03:00 "Одна за всех" 16+
03:10 Х/ф "Всё к лучшему 2" 16+

ТВ3

06:00 Мультфильмы 0+
08:30 М/с "Леди Баг и Супер-Кот" 6+
09:00, 16:00 Т/с "Слепая" 16+
10:00, 15:30 Т/с "Порча" 16+
11:00 Т/с "Гадалка" 16+
18:00 Т/с "Скорая помощь" 16+
23:15 Х/ф "Тюрьма суперзлодеев" 16+
01:15 "Мистические истории" 16+

МузТВ

05:00 События и звезды 16+
05:05 Музитив 16+
06:10 Муз-ТВ чарт 16+
07:00 Звезды на утро 16+
08:00, 12:00, 01:00 Хиты по-русски 16+
08:40, 15:00, 18:00, 21:40 Pro-Новости 16+
09:00 Топ-15 Like FM 16+
10:00 #ЯнаМузТВ 16+
11:00, 14:00, 18:55 Плейлист. Лето 16+
11:30, 18:20 10 самых! 16+
13:00 Прогноз по году 16+
15:20 В десятку! 16+
16:00 Моя Волна 16+
17:00 Русский чарт 16+
19:45 Кто следующий? 16+
20:40 Как заварился Чайф? Группе - 40 лет! 16+
22:00 Короли чартов 16+
23:00 Лихие хиты 16+
00:00 Плейлист Лето 18+
03:00 Золотая лихорадка 16+

НАЦИОНАЛЬНОЕ ТВ

05.00, 13.00, 15.00, 19.00, 00.00 «Республика». Хыпарсен кăларăмĕ 12+
05.30 «Тĕплĕ каласу» 12+
06.00 Концерт «Молодые таланты» 12+
07.00, 08.30 «Ир пулсан» 12+
08.00, 14.00, 16.00, 18.00, 20.00, 23.00 «Республика». Информационная программа 12+
09.30, 16.30 Мультфильм «Смешарики» 0+
10.30 Первый Чувашский финансовый подкаст 12+
11.00, 12.00, 21.00, 22.00 Сериал «Анна Герман» 16+
13.05 Время «Гаранта» 12+
14.05, 18.10 Как мы познакомились 12+
15.05 Мультфильм «Кошечки-собачки» 0+
15.30 Усадьба Кусково. Аттракцион галантного века 12+
16.05 «Сĕнтĕрӳ паллисем» 12+
17.00 Фильм «Королевство потерянных языков» 12+
19.30 Велоспорт на юге России 12+
20.30 Время СВОих 2 сезон 12+
23.30 Взгляд с высоты. Храмовое зодчество 12+
00.30 «Пищевая эволюция» 12+
01.00, 04.00 Первый Чувашский подкаст 12+
02.00 Спектакль «Жизнь» 12+
02.30 Гримерка 12+

СРЕДА, 29 ИЮЛЯ

Первый канал

05:00 "Доброе утро" 0+
09:00, 12:00, 15:00, 18:00, 03:00 Новости 12+
09:25 "Модный приговор" 0+
10:15 "Жить здорово!" 16+
11:00, 12:15, 18:30 "Время покажет" 16+
14:00, 17:00, 23:00 "Большая игра" 16+
15:15 "Давай поженимся!" 16+
16:05 "Мужское / Женское" 16+
19:50 "Пусть говорят" 16+
21:00 Время 12+
22:00 Т/с "Пармские фиалки" 16+
00:10, 03:05 Подкаст.Лаб 16+

Россия 1

05:00 "Утро России" 12+
09:00, 11:00, 14:00, 16:30, 20:00 Вести 12+
09:30 Местное время 12+
09:55 "О самом главном" Ток-шоу 12+
11:30, 21:10 Вести. Местное время 12+
12:00, 18:00 "60 Минут" Ток-шоу 12+
14:30 Т/с "Тайны следствия" 16+
17:00 "Малахов" 16+
21:30 Т/с "История его служанки" 16+
00:40 Т/с "Анна медиум" 16+
02:40 Т/с "Богатые тоже плачут" 16+

ГТРК «Чувашия»

На Россия 24
17:30 ВЕСТИ. ЧЕБОКСАРЫ (прямой эфир)
21:00 ТЕРРИТОРИЯ РАЗВИТИЯ 0+

Матч ТВ

06:00, 14:20 "Век нашего спорта. 1970 - 1975" 12+
06:30, 14:50 "Век нашего спорта. 1975 - 1980" 12+
07:00, 09:00, 12:55, 15:20, 19:10, 03:55 Новости 12+
07:05, 11:35, 15:25, 19:15, 23:35 Все на Матч! 12+
09:05, 12:35 Специальный репортаж 12+
09:25 "Лучшие из лучших" 12+
10:30, 17:25 Смешанные единоборства. UFC. Магомед Анкалаев против Богдана Гуськова 16+
13:00 "Есть тема!" 16+
16:20 "Спорт.Док. Алексей Обыденнов" 12+
19:55 Футбол. FONBET Кубок России. "СКА Ростов-на-Дону" - "Зенит" (Пенза) 6+
22:00 Бильярд. BetBoom Лига чемпионов 6+
00:35 Смешанные единоборства. UFC. Илия Топурия против Макса Холлоуэя 16+
01:40 Лёгкая атлетика. ПСБ Чемпионат России 6+
04:00 Триатлон. Мировая серия. Женщины 6+
05:30 "Человек из футбола. Юрий Дроздов" 12+

РЕН-ТВ

05:00, 18:00, 01:15, 04:25 "Самые шокирующие гипотезы" 16+
06:00 "С бодрым утром!" 16+
08:30, 12:30, 16:30, 19:30, 23:00 Новости 16+
09:00 Документальный спецпроект 16+
10:00 Д/п "Засекреченные списки" 16+
11:00 "Как устроен мир" 16+
12:00, 16:00, 19:00 "Информационная программа 112" 16+
13:00 "Загадки человечества" 16+
14:00 "Невероятно интересные истории" 16+
15:00 "Момент в истории" 16+
17:00, 02:10 "Тайны Чапман" 16+
20:00 "Дикий, дикий мир" 16+
23:25 Т/с "Крайние меры" 16+

НТВ

04:50, 08:25, 10:35 Т/с "Лесник" 16+
06:30 "Утро. Самое лучшее" 16+
08:00, 10:00, 13:00, 16:00, 19:00, 00:25 Сегодня 12+
13:25 "Чрезвычайное происшествие" 16+
14:00 "ДНК" 16+
16:45, 20:00 Т/с "Невский" 16+
00:45 Т/с "Точка ноль" 16+

СТС

05:00, 09:00, 04:00 "100 мест, где поесть" 16+
05:50 "С лёгким утром!" 16+
06:40 "ПроСТО кухня. Лучшее" 12+
08:00 "Вам и не снилось" 16+
10:00 Х/ф "Любовь морковь 3" 12+
12:00 Х/ф "Помогите, я уменьшил своих друзей!" 6+
14:00 Т/с "Папины дочки. Новые" 12+
17:55 Т/с "Трёшка" 16+
21:00 Х/ф "Хроники призрачного племени" 16+
23:20 Х/ф "Расхитители гробниц. Страж императора" 18+
01:10 Х/ф "Из глубины" 18+
02:35 Х/ф "Ставка на любовь" 12+

ТНТ

07:00, 08:30, 05:50 Т/с "СашаТаня" 16+
08:00 "Кто куда" 16+
19:00 Т/с "Жуки" 16+
23:00 Х/ф "Призрачный гонщик 2" 12+
00:55 Х/ф "Грязные ангелы" 18+
02:30 Т/с "Однажды в России" 16+
05:00 "Утро ТНТ" 16+

ТВ-Центр

06:00 "Настроение" 12+
08:10 "Доктор И..." 16+
08:40 Х/ф "Московские тайны. Бедная Лиза" 16+
10:35 Д/ф "Инна Чурикова. Я и так согласна" 16+
11:30, 14:30, 17:50, 22:00 События 16+
11:50 Х/ф "Убийства по пятницам 2" 12+
13:45, 05:25 "Мой герой. Владимир Зайцев" 12+
14:50 "Город новостей" 16+
15:05 Т/с "Провинциальный детектив. Игра в ложь" 16+
16:55 Д/с "Актерские драмы. Яблоко от яблони" 16+
18:10 Х/ф "Тайна "Белой вороны" 16+
22:35 "10 самых... Свежие разводы" 16+
23:05 "Прощание. Анастасия Заворотнюк" 16+
00:00 События. 25-й час 16+
00:30 "Петровка, 38" 16+
00:45 Д/ф "Охота на маньяка. Дело о стаффордширском терьере" 16+
01:30 "Знак качества" 16+
02:15 Д/ф "Следствие ведет КГБ. Взрывная волна" 16+
03:00 Т/с "Анна-детективъ 2" 16+
04:40 Д/ф "Борис Андреев. Я хотел играть любовь" 16+

Россия К

06:30 "Пешком..." Москва трамвайная. Маршрут № 39 12+
07:05 "Легенды мирового кино" 12+
07:35 Х/ф "Пётр Первый" 12+
09:15 "Диалоги о животных. Красноярский парк флоры и фауны "Роев ручей" 12+
10:00, 12:30, 17:00, 19:30 Новости культуры 12+
10:15 Неизвестные маршруты России. "Воронежская область. Из Воронежа в Донскую Сахару" 12+
10:55 Х/ф "По секрету всему свету" 12+
12:00 Д/с "Отцы и дети. Максим Дунаевский" 12+
12:45 Д/ф "Возвращение" 12+
13:30 Д/ф "Наука Шерлока Холмса. Каталог ядов Агаты Кристи" 12+
14:00, 20:35 Т/с "Следствие ведут ЗнаТоКи. Ответный удар" 12+
15:30 Д/ф "Океан надежд" 12+
16:10 Д/с "Первые в мире. Жуки Владислава Старевича" 12+
16:30 "Передвижники. Григорий Мясоедов" 12+
17:15, 01:45 "Почерк эпохи. Леонид Утесов. Музыкальное сердце" 12+
18:00, 01:05 Д/ф "Собачье сердце. Пиво Шарикову не предлагать!" 12+
18:40 Academia. Эрик Галимов. "Для чего мы исследуем Луну" 12+
19:45 Д/ф "Печальный текст" 12+
20:15 "Спокойной ночи, малыши!" 12+
22:00 Спектакль "Турандот" 12+
23:50 "Энигма. Риккардо Мути" 12+
00:35 Д/ф "Наука Шерлока Холмса. Багровая нить убийства" 12+
02:15 Неизвестные маршруты России. "Воронежская область. Из Воронежа в Донскую Сахару" 12+

Россия 24

00:00, 00:30, 01:00, 01:30, 02:00, 02:30, 03:00, 03:30, 04:00, 04:30, 05:00, 05:30, 06:00, 06:30, 07:00, 07:30, 08:00, 08:30, 09:00, 09:30, 10:00, 10:30, 11:00, 11:30, 12:00, 12:30, 13:00, 13:30, 14:00, 14:30, 15:00, 15:30, 16:00, 16:30, 17:00, 17:30, 18:00, 18:30, 19:00, 19:30, 20:00, 20:30, 21:00, 21:30, 22:00, 22:30, 23:00, 23:30 РИК "Россия 24" 12+

Карусель

05:00 "Ранние пташки" 0+
07:00 "С добрым утром, малыши!" 0+
07:30 "Чик-зарядка" 0+
07:35 М/с "Маша и Медведь" 0+
10:20 "Парк Турум-Бурум" 0+
10:30 М/с "Супер Крылья. Мир динозавров" 0+
10:45 М/с "Смешарики" 0+
12:45 М/с "Диностер" 6+
13:00 М/с "Джи-Джи Бонд: Супергонщик" 6+
13:15 М/с "Барбоскины" 0+
16:30 М/с "Мой брат — монстр" 6+
16:40 М/с "ЛОЛ Сюрпрайз. Дорожное путешествие" 6+
16:50 М/с "Край Бебис. Волшебные слёзки" 0+
17:00 М/с "Лунтик" 0+
18:50 М/с "Держи краба" 0+
19:00 М/с "Кошечки-собачки" 0+
21:00 "Спокойной ночи, малыши!" 0+
21:15 М/с "Мастер Витя и Мотор" 0+
22:15 М/с "Инфинити Надо" 6+
22:45 М/с "Фьюжн Макс. Новая эра" 6+
23:00 М/с "Метал Кард Бот" 6+
23:30 М/с "Приключения Пети и Волка" 12+
01:00 М/с "Ну, погоди! Каникулы" 6+
03:00 М/с "Смешарики. Пинкод" 6+

ОТР

06:00 Д/ф "Ренуар и "Девочка с голубой лентой" 12+
06:50, 00:45 "Очень личное с Виктором Лошаком" 12+
07:30, 20:15 "Календарь" 12+
08:00, 08:30, 09:00, 09:30, 10:00, 10:50, 12:00, 13:00, 15:00, 18:00, 20:00 Новости 12+
08:05, 08:35 "Пёстрый мир" 12+
09:05, 09:35, 10:05, 12:10, 13:10, 18:20 "ОТРажение" 12+
11:00, 23:25 Д/ф "Илья Эренбург" 16+
11:45, 17:35, 05:05 "На приёме у главного врача с Марьяной Лысенко" 16+
15:15 Х/ф "Берегись автомобиля" 12+
17:00, 00:10 "Закулисье. Москвариум" 12+
20:45 Х/ф "Шаг навстречу" 12+
22:00 Т/с "Нежность" 16+
23:00 Т/с "Нежность 2" 16+
01:30 "ОТРажение. Итоги" 12+
02:25 "Преодоление. Михаил Чумаков" 16+
03:05 Д/ф "Город с историей" 12+
03:35 "Большая страна" 12+
04:40 "Свет и тени. Рихард Зорге" 16+

Спас

05:00, 11:45, 00:50 "День Патриарха" 0+
05:10, 10:00 "От воскресенья до воскресенья" 6+
05:25 Мультфильмы на Спасе 0+
06:00 "Утро на Спасе" 0+
10:15 Д/ф "Херсонес. Родина нашей Родины" 12+
11:15, 19:45, 04:30 "Прямая линия. Ответ священника" 12+
11:55 "Монастырская кухня" 0+
13:10, 18:50 Х/ф "Дом у большой реки" 16+
14:05 Х/ф "Инспектор ГАИ" 12+
15:40, 22:30 Х/ф "Секретный фарватер" 0+
17:00, 20:15, 21:45, 02:40, 04:15 "Вечер на Спасе" 0+
17:30, 01:00 Д/ф "Тайна Блаженной Матроны Анемнясевской" 0+
18:20, 01:45 Д/ф "Иаков, брат Господень, Иаков Алфеев, Иаков Зеведеев. Апостолы" 0+
22:00, 02:55 "Поле битвы" 16+
23:45 "Вечер на Спасе" 0+

5 канал

05:00, 09:00, 13:00, 17:00 "Известия" 16+
05:25 Т/с "Свои 3" 16+
06:00, 06:45, 07:25, 08:15, 09:30, 11:20, 12:05, 00:30 Т/с "Свои 7" 16+
09:40, 10:25, 01:15 Т/с "Свои 4" 16+
13:30, 22:20 Т/с "Великолепная пятёрка 7" 16+
14:20, 15:15, 16:05, 23:05 Т/с "Великолепная пятёрка 5" 16+
17:30, 18:20, 19:05, 19:55, 20:40, 21:25, 02:00, 02:40, 03:10, 04:00 Т/с "След" 16+
00:00 "Известия. Итоговый выпуск" 16+

Домашний

06:30, 05:35 "По делам несовершеннолетних" 16+
07:25, 04:45 "Давай разведёмся!" 16+
08:25, 03:05 "Тест на отцовство" 16+
10:40 Д/с "Прости меня..." 16+
02:10 Д/ф "В поисках святого города: Корсунь - купель крещения Руси" 0+
03:25 "Простые чудеса" 12+

Мир

05:00 Х/ф "Юность Максима" 12+
05:10 Д/с "Понять. Простить" 16+
06:00, 10:00, 13:00, 16:00, 18:00 Вместе каждый день 16+
06:15, 00:40 "Наше кино. История большой любви" 16+
06:40, 10:10 Т/с "Адмиралъ" 16+
13:15 "Мировое соглашение" 16+
14:10 "Дела судебные. Битва за будущее" 16+
15:05, 20:25 "Дела судебные. Новые истории" 16+
16:15, 18:20 "Дела судебные. Яблоко раздора" 16+
18:30 "Дела судебные. Деньги верните!" 16+
21:15 Х/ф "Неисправимый лгун" 6+
22:55 Х/ф "Опекун" 12+
01:10 Первый Евразийский канал 12+
01:45 Х/ф "Выборгская сторона" 12+
03:30 Х/ф "Возвращение Максима" 12+

Пятница!

11:00, 10:10 "Секреты на кухне" 16+
11:50 "Запретный Китай" 16+
12:40, 08:10, 10:30 "Пятница News" 16+
13:10 "Запретная Индия" 16+
14:00 "Во что верят люди" 16+
16:10, 04:00 "Черный список. Ремонт" 16+
18:40, 08:30 "На ножах" 16+
01:00 "Черный список. На кухне" 16+
05:10 "Выживалити. Миссия Альфа" 16+

Звезда

05:15, 09:15 Т/с "Цепь" 16+
09:00, 13:00, 17:00, 19:00 Новости дня 16+
09:20, 13:25, 14:05, 15:05, 17:15 Т/с "Офицеры" 16+
15:00 Военные новости 16+
19:40 Д/с "Секретные материалы" 16+
22:05 Т/с "Строговы" 12+
01:10 Х/ф "Следствием установлено" 12+
02:35 Х/ф "Дом, в котором я живу" 12+
04:15 Д/с "Москва - фронту" 16+

ТВ3

06:00 Мультфильмы 0+
08:30 М/с "Леди Баг и Супер-Кот" 6+
09:00, 16:00 Т/с "Слепая" 16+
10:00, 15:30 Т/с "Порча" 16+
11:00 Т/с "Гадалка" 16+
18:00 Т/с "Скорая помощь" 16+
23:15 Х/ф "Хищник: Миссия "Осирис" 18+
01:15 "Мистические истории" 16+

МузТВ

05:00 События и звезды 16+
05:05 Музитив 16+
06:10 У-Дачный чарт 16+
07:00 #ЯнаМузТВ 16+
08:05 Teen чарт 16+
08:40, 15:00, 18:00, 21:40 Pro-Новости 16+
09:00 Тор чарт Европы плюс 16+
10:00, 14:00, 18:55 Плейлист. Лето 16+
11:00, 22:00 Топ-30. Русский плейлист недели 16+
13:00 Лихие хиты 16+
15:20 В десятку! 16+
16:00 Народный микрофон 16+
17:00 Яндекс. Музыка чарт 16+
18:20 Хит-сториз 16+
19:45 Кто следующий? 16+
20:40 Вместо лжи красивых фраз. Все тайны Игоря Крутого 16+
00:00 Наше 16+
01:00 Золотая лихорадка 16+
03:00 Караокинг 16+

НАЦИОНАЛЬНОЕ ТВ

05.00, 13.00, 15.00, 19.00, 00.00 «Республика». Хыпарсен кăларăмĕ 12+
05.30, 09.30, 15.30, 17.30 «Çĕнтерӳ паллисем» 12+
06.00 Концерт «Молодые таланты» 12+
07.00, 08.30 «Ир пулсан» 12+
08.00, 14.00, 16.00, 18.00, 20.00, 23.00 «Республика». Информационная программа 12+
10.30, 15.05 Мультфильм «Смешарики» 0+
11.00, 12.00, 21.00, 22.00 Сериал «Анна Герман» 16+
13.05 Золотые пески Анапы 12+
14.05 «Чувашский ланч» 12+
14.30 Молодежка-21 12+
16.05 Фильм «Один из нас» 12+
16.30, 18.10 Как мы познакомились 12+
17.00 Время СВОих 2 сезон 12+
19.30, 23.30 «Тĕплĕ каласу» 12+
20.30 Финтеллект 12+
00.30 Концерт «Асамат 15 лет» 12+
03.00 Гримерка 12+
04.30 Спектакль «Жизнь» 12+

ЧЕТВЕРГ, 30 ИЮЛЯ

Первый канал

05:00 "Доброе утро" 0+
09:00, 12:00, 15:00, 18:00, 03:00 Новости 12+
09:25 "Модный приговор" 0+
10:15 "Жить здорово!" 16+
11:00, 12:15, 18:30 "Время покажет" 16+
14:00, 17:00, 23:00 "Большая игра" 16+
15:15 "Давай поженимся!" 16+
16:05 "Мужское / Женское" 16+
19:50 "Пусть говорят" 16+
21:00 Время 12+
22:00 Т/с "Пармские фиалки" 16+
00:10, 03:05 Подкаст.Лаб 16+

Россия 1

05:00 "Утро России" 12+
09:00, 11:00, 14:00, 16:30, 20:00 Вести 12+
09:30 Местное время 12+
09:55 "О самом главном" Ток-шоу 12+
11:30, 21:10 Вести. Местное время 12+
12:00, 18:00 "60 Минут" Ток-шоу 12+
14:30 Т/с "Тайны следствия" 16+
17:00 "Малахов" 16+
21:30 Т/с "История его служанки" 16+
00:40 Т/с "Анна медиум" 16+
02:40 Т/с "Богатые тоже плачут" 16+

ГТРК «Чувашия»

На Россия 24
17:30 ВЕСТИ. ЧЕБОКСАРЫ (прямой эфир)
21:00 МАСТЕР СПОРТА (премьера) 0+

Матч ТВ

06:00, 14:20 "Век нашего спорта. 1980 - 1985" 12+
06:30, 14:50 "Век нашего спорта. 1985 - 1990" 12+
07:00, 09:00, 12:55, 15:20, 03:55 Новости 12+
07:05, 11:35, 15:25, 23:35 Все на Матч! 12+
09:05, 12:35 Специальный репортаж 12+
09:25 "Лучшие из лучших" 12+
10:30 Профессиональный бокс. Тим Цзю против Эррола Спенса 16+
13:00 "Есть тема!" 16+
16:20 "Спорт.Док. Светлана Хоркина" 12+
17:25 Пляжный футбол. Московский международный кубок. Сборная России - ЦОР (Белоруссия) 6+
18:40 Пляжный футбол. Московский международный кубок. "Локомотив" (Россия) - "БетВам" (Болгария) 6+
19:55 Футбол. FONBET Кубок России. "ФК 10" (Москва) - "Космос" (Химки) 6+
22:00 Бильярд. BetBoom Лига чемпионов 6+
00:35 Смешанные единоборства. ACA. Александр Шлеменко против Николы Дипчикова 16+
01:40 Лёгкая атлетика. ПСБ Чемпионат России 6+
04:00 Триатлон. Мировая серия. Мужчины 6+
05:30 "Формула-1. Гаснут огни" 12+

РЕН-ТВ

05:00, 18:00, 01:20, 04:30 "Самые шокирующие гипотезы" 16+
06:00 "С бодрым утром!" 16+
08:30, 12:30, 16:30, 19:30, 23:00 Новости 16+
09:00 Документальный спецпроект 16+
10:00 Д/п "Засекреченные списки" 16+
11:00 "Как устроен мир" 16+
12:00, 16:00, 19:00 "Информационная программа 112" 16+
13:00 "Невероятно интересные истории" 16+
17:00, 02:15 "Тайны Чапман" 16+
20:00 "100 вопросов обо всем" 16+
20:45 Х/ф "Скалолаз" 16+
23:25 Т/с "Крайние меры" 16+

НТВ

04:45, 08:25, 10:35 Т/с "Лесник" 16+
06:30 "Утро. Самое лучшее" 16+
08:00, 10:00, 13:00, 16:00, 19:00, 00:25 Сегодня 12+
13:25 "Чрезвычайное происшествие" 16+
14:00 "ДНК" 16+
16:45, 20:00 Т/с "Невский" 16+
00:45 Т/с "Точка ноль" 16+

СТС

05:00, 09:00, 04:25 "100 мест, где поесть" 16+
05:50 "С лёгким утром!" 16+
06:40 "ПроСТО кухня. Лучшее" 12+
08:00 "Вам и не снилось" 16+
10:15 Х/ф "Война невест" 16+
12:00 Х/ф "Мара и Бог огня" 12+
13:55 Т/с "Папины дочки. Новые" 12+
17:55 Т/с "Трёшка" 16+
21:00 Х/ф "Шутки в сторону 2. Миссия в Майами" 16+
23:15 Х/ф "Шутки в сторону" 18+
01:05 Х/ф "Тупой и ещё тупее 2" 18+
02:45 Х/ф "Ненасытные люди" 18+

ТНТ

07:00, 05:50 Т/с "СашаТаня" 16+
19:00 Т/с "Жуки" 16+
23:00 Х/ф "Последний рубеж" 16+
01:00 Х/ф "Револьвер" 18+
02:55 Т/с "Однажды в России" 16+
05:00 "Утро ТНТ" 16+

ТВ-Центр

06:00 "Настроение" 12+
08:15 "Доктор И..." 16+
08:40 Х/ф "Московские тайны. Тринадцатое колено" 16+
10:35, 04:40 Д/ф "Юлиан Семёнов. Жизнь как детектив" 16+
11:30, 14:30, 17:50, 22:00 События 16+
11:50 Х/ф "Убийства по пятницам 2" 12+
13:45 "Мой герой. Марина Есипенко" 12+
14:50 "Город новостей" 16+
15:05 Т/с "Провинциальный детектив. Игра в ложь" 16+
16:55 Д/с "Актерские драмы. Не люблю себя" 16+
18:10 Х/ф "И ты увидишь свет" 16+
22:35 "10 самых... Звёздные мачехи и отчимы" 16+
23:05 "Легенды эстрады. Невезучие" 16+
00:00 События. 25-й час 16+
00:30 "Петровка, 38" 16+
00:45 "Прощание. Евгения Добровольская" 16+
01:30 Д/ф "Настоящий детектив. Почтальон звонит дважды" 16+
02:15 Д/ф "Суд истории. Операция "Немыслимое" 16+
03:00 Т/с "Анна-детективъ 2" 16+
05:20 Д/с "Назад в СССР. Страсти по дефициту" 16+

Россия К

06:30 "Пешком..." Изборск крепостной 12+
07:05 "Легенды мирового кино" 12+
07:35 Х/ф "Адмирал Ушаков" 12+
09:15 "Диалоги о животных. Красноярский парк флоры и фауны "Роев ручей" 12+
10:00, 12:30, 17:00, 19:30 Новости культуры 12+
10:15 Неизвестные маршруты России. "Ярославская область. Из Ярославля в Данилов" 12+
10:55 Х/ф "Удивительные приключения Дениса Кораблёва" 12+
12:00 Д/с "Отцы и дети. Александр Месерер" 12+
12:45 Д/ф "Герой советского народа. Павел Кадочников" 12+
13:30 Д/ф "Наука Шерлока Холмса. Багровая нить убийства" 12+
14:00 Т/с "Следствие ведут ЗнаТоКи. Ответный удар" 12+
15:30 Д/ф "Власть над климатом" 12+
16:10 Д/с "Забытое ремесло. Кузнец" 12+
16:30 "Передвижники. Василий Максимов" 12+
17:15, 01:45 "Почерк эпохи. Михаил Румянцев."Ковёрный клоун" 12+
18:00, 01:00 Д/ф "Синдром Мюнхгаузена" 12+
18:40 Academia. Эрик Галимов. "Для чего мы исследуем Луну" 12+
19:45 Д/ф "Дом, который был" 12+
20:15 Т/с "Следствие ведут ЗнаТоКи. Любой ценой" 12+
22:00 Балет А.Адана "Корсар" 12+
23:40 Д/ф "Укрощение стихии. Петербург" 12+
00:30 Д/ф "Наука Шерлока Холмса. Немые свидетели преступлений" 12+
02:15 Неизвестные маршруты России. "Ярославская область. Из Ярославля в Данилов" 12+

Россия 24

00:00, 00:30, 01:00, 01:30, 02:00, 02:30, 03:00, 03:30, 04:00, 04:30, 05:00, 05:30, 06:00, 06:30, 07:00, 07:30, 08:00, 08:30, 09:00, 09:30, 10:00, 10:30, 11:00, 11:30, 12:00, 12:30, 13:00, 13:30, 14:00, 14:30, 15:00, 15:30, 16:00, 16:30, 17:00, 17:30, 18:00, 18:30, 19:00, 19:30, 20:00, 20:30, 21:00, 21:30, 22:00, 22:30, 23:00, 23:30 РИК "Россия 24" 12+

Карусель

05:00 "Ранние пташки" 0+
07:00 "С добрым утром, малыши!" 0+
07:30 "Чик-зарядка" 0+
07:35 М/с "Маша и Медведь" 0+
10:20 "Парк Турум-Бурум" 0+
10:30 М/с "Супер Крылья. Суперкоманда" 0+
10:45 М/с "Смешарики" 0+
12:45 М/с "Диностер" 6+
13:00 М/с "Джи-Джи Бонд: Супергонщик" 6+
13:15 М/с "Барбоскины" 0+
16:30 М/с "Мой брат — монстр" 6+
16:40 М/с "ЛОЛ Сюрпрайз. Дорожное путешествие" 6+
16:55 М/с "Край Бебис. Волшебные слёзки" 0+
17:00, 19:00 М/с "Лунтик" 0+
18:50 М/с "Держи краба" 0+
19:25 М/с "Горошек и компания" 6+
21:00 "Спокойной ночи, малыши!" 0+
21:15 М/с "Мастер Витя и Мотор" 0+
22:15 М/с "Инфинити Надо" 6+
22:45 М/с "Фьюжн Макс. Новая эра" 6+
23:00 М/с "Метал Кард Бот" 6+
23:30 М/с "Приключения Пети и Волка" 12+
01:00 М/с "Ну, погоди! Каникулы" 6+
03:00 М/с "Смешарики. Пинкод" 6+

ОТР

06:00 Д/ф "Илья Эренбург" 16+
06:45, 00:45 "Очевидно. Вероятно" 12+
07:30, 20:15 "Календарь" 12+
08:00, 08:30, 09:00, 09:30, 10:00, 10:50, 12:00, 13:00, 15:00, 18:00, 20:00 Новости 12+
08:05, 08:35 "Пёстрый мир" 12+
09:05, 09:35, 10:05, 12:10, 13:10, 18:20 "ОТРажение" 12+
11:00, 23:10 Д/ф "Дети пещеры Кроманьон" 16+
15:25 Х/ф "Шаг навстречу" 12+
16:45 "Нескучное дело" 12+
17:00 "Закулисье. Арена" 12+
17:30, 03:05 Д/ф "Город с историей" 12+
20:45 Х/ф "Фантазии Фарятьева" 6+
00:05 "Закулисье. Метро" 12+
01:30 "ОТРажение. Итоги" 12+
02:25 "Преодоление. Владимир Демихов" 12+
03:35 "Большая страна" 12+
04:40 "Свет и тени. Джером Сэлинджер" 16+
05:05 "На приёме у главного врача с Марьяной Лысенко" 16+

Спас

05:00, 11:45, 00:50 "День Патриарха" 0+
05:10, 10:00 "От воскресенья до воскресенья" 6+
05:25 Мультфильмы на Спасе 0+
06:00 "Утро на Спасе" 0+
10:15 Д/ф "Тайна Блаженной Матроны Анемнясевской" 0+
11:10 Д/ф "Иаков, брат Господень, Иаков Алфеев, Иаков Зеведеев. Апостолы" 0+
11:55 "Монастырская кухня" 0+
12:50, 18:50 Х/ф "Дом у большой реки" 16+
13:45 Х/ф "Альпийская баллада" 12+
15:40, 22:30 Х/ф "Секретный фарватер" 0+
17:00, 20:15, 21:45, 02:40, 04:15 "Вечер на Спасе" 0+
17:30, 01:30 Д/ф "Воин духа" 0+
18:35 Х/ф "Мама, я вырасту" 16+
19:45 "Прямая линия. Ответ священника" 12+
22:00, 02:55 "Поле битвы" 16+
23:45 "Вечер на Спасе" 0+
01:00 Д/ф "Преподобный Пафнутий Боровский. День Ангела" 0+
02:25 Д/ф "Миссия. Что такое?" 6+
03:25 "Простые чудеса" 12+
04:30 Д/ф "Киево-Печерские Святые. Целители" 0+

Мир

05:00 Х/ф "Возвращение Максима" 12+
05:10 Д/с "Понять. Простить" 16+
06:00, 10:00, 13:00, 16:00, 18:00 Вместе каждый день 16+
06:15, 01:55 "Наше кино. История большой любви" 16+
06:40, 10:10 Т/с "Адмиралъ" 16+
13:15 "Мировое соглашение" 16+
14:10 "Дела судебные. Битва за будущее" 16+
15:05, 20:25 "Дела судебные. Новые истории" 16+
16:15, 18:20 "Дела судебные. Яблоко раздора" 16+
18:30 "Дела судебные. Деньги верните!" 16+
21:15 Х/ф "Выстрел в спину" 12+
23:10 Х/ф "Кольцо из Амстердама" 12+
01:00 Первый Евразийский канал 12+
02:20 Х/ф "Дети капитана Гранта" 0+
03:45 Х/ф "Кортик" 0+

Пятница!

11:00, 10:25 "Секреты на кухне" 16+
14:00, 10:40, 12:30 "Пятница News" 16+
12:30 "Запретный Китай" 16+
13:20 "Запретная Индия" 16+
14:20 "Во что верят люди" 16+
16:40 "Новые Четыре свадьбы" 16+
01:00 "Свадьба вслепую" 16+
04:40 "Одни дома" 16+
05:50 "Выживалити. Миссия Альфа" 16+
09:00 "На ножах" 16+

Звезда

04:45 Х/ф "Правда лейтенанта Климова" 12+
06:15 Х/ф "Тихая застава" 16+
08:40, 09:15, 13:25, 13:55, 15:05, 17:15 Т/с "Офицеры. Одна судьба на двоих" 16+
09:00, 13:00, 17:00, 19:00 Новости дня 16+
15:00 Военные новости 16+
19:40 "Код доступа" 12+
22:05 Т/с "Строговы" 12+
01:10 Х/ф "Добровольцы" 12+
02:40 Х/ф "Следствием установлено" 12+

5 канал

05:00, 09:00, 13:00, 17:00 "Известия" 16+
05:25 Т/с "Свои 3" 16+
06:00, 06:40, 07:25, 08:15, 09:30, 11:15, 12:05, 00:30 Т/с "Свои 7" 16+
09:35, 10:25 Т/с "Свои 4" 16+
13:30, 22:20 Т/с "Великолепная пятёрка 7" 16+
14:20, 15:15, 16:05, 23:05 Т/с "Великолепная пятёрка 5" 16+
17:30, 18:20, 19:05, 19:45, 20:40, 21:25, 02:05, 02:40, 03:20, 03:55 Т/с "След" 16+
00:00 "Известия. Итоговый выпуск" 16+
01:20 Т/с "Свои 4" 18+

Домашний

06:30, 05:35 "По делам несовершеннолетних" 16+
07:30, 04:45 "Давай разведёмся!" 16+
08:30, 03:05 "Тест на отцовство" 16+
10:45 Д/с "Прости меня..." 16+
11:45 Д/с "Беду отведу" 16+
12:55, 01:30 Д/с "Знахарка" 16+
13:30, 02:00 Д/с "Верну любимого" 16+
14:05, 02:30 Д/с "Голоса ушедших душ" 16+
14:40 Х/ф "За всё заплачено" 16+
19:00 Х/ф "Ангел на белой карете" 16+
23:20 Д/с "Понять. Простить" 16+
00:25 Д/с "Порча" 16+
02:55 "Одна за всех" 16+

ТВ3

06:00 Мультфильмы 0+
08:30 М/с "Леди Баг и Супер-Кот" 6+
09:00, 16:00 Т/с "Слепая" 16+
10:00, 15:30 Т/с "Порча" 16+
11:00 Т/с "Гадалка" 16+
18:00 Т/с "Скорая помощь" 16+
23:15 Х/ф "Универсальный солдат" 18+
01:15 "Мистические истории" 16+

МузТВ

05:00 События и звезды 16+
05:05 Музитив 16+
06:10 Яндекс. Музыка чарт 16+
07:00, 18:20 10 самых! 16+
08:00, 12:00, 01:00 Хиты по-русски 16+
08:40, 15:00, 18:00, 21:40 Pro-Новости 16+
09:00 Дачный плейлист Радио Дача 16+
10:00 #ЯнаМузТВ 16+
11:00, 14:00, 18:55 Плейлист. Лето 16+
13:00 Ждите ответа 16+
15:20 В десятку! 16+
16:00 Love чат 16+
17:00 Короли чартов 16+
19:45 Кто следующий? 16+
20:40 Немаленький принц Ване Дмитриенко - 20! 16+
22:00 Прогноз по году 16+
23:00 Фан-зона. Лучшие выступления Премии МУЗ-ТВ 16+
00:00 Плейлист Лето 18+
03:00 Караокинг 16+

НАЦИОНАЛЬНОЕ ТВ

05.00, 13.00, 15.00, 19.00, 00.00 «Республика». Хыпарсен кăларăмĕ 12+
05.30 «Тĕплĕ каласу» 12+
06.00, 14.30, 15.30, 16.05, 16.30, 18.10, 01.30, 04.30 «Время СВОих» 12+
07.00, 08.30 «Ир пулсан» 12+
08.00, 14.00, 16.00, 18.00, 20.00, 23.00 «Республика». Информационная программа 12+
09.30 Мультфильм «Кошечки-собачки» 0+
10.00, 12.00, 21.30, 00.30 Сериал «Анна Герман» 16+
11.00, 20.30 По существу. Актуальное интервью 12+
13.05, 15.05 Фильм «Детский киносеанс» 6+
13.30 Петербургский музей истории фотографии 12+
14.05 Музыка ВМЕСТЕ 0+
17.00, 18.30, 22.30 Финтеллект 12+
17.30 «Маршрут построен» 12+
19.30, 23.30 Первый Чувашский ФИНАНСОВЫЙ подкаст 12+
02.00 Спектакль «Емер сакки сарлака» 12+

«Чебоксарские новости» | № 51 | 24 июля 2026 года
chebnovosti.rchuv.ru cheb.novosti

Лариса Буланкина: полвека в профессии, навсегда в истории города

Город потерял своего летописца. В минувший вторник, 21 июля, не стало Ларисы Алексеевны Буланкиной - человека, который полвека говорил с читателем честно и по делу. Для чебоксарской журналистики она являлась не просто руководителем, а мерилом профессиональной этики

← Начало на 1-й стр.



Учитель, наставник, друг

«Ушла из жизни Лариса Алексеевна Буланкина, человек, чье слово ждали и любили в Чувашии» – выражает слова скорби депутат Госдумы РФ Алла Салаева. Выпускница журфака МГУ, Лариса Буланкина блестяще владела пером и оставила яркий след в республиканской журналистике.

«Почти 33 года Лариса Алексеевна отдала газете «Советская Чувашия», - говорит Алла Леонидовна. – Потом долгие годы занимала пост главного редактора «Чебоксарских новостей». Именно там родилась ее легендарная рубрика «Ложка дегтя», которую любили горожане за острый и честный взгляд на жизнь столицы».

Лариса Алексеевна была рядом с руководителями города как профессионал, досконально знавший городское хозяйство. Интервью выходили глубокими и пронзительными. Ее мнение значило многое, она – личность, которая во многом определяла лицо чувашской прессы на протяжении десятилетий.

«Для меня эта потеря и личная, - признает Алла Салаева. - С Ларисой Алексеевной нас связывали теплые отношения. Учитель, наставник, друг, щедро делившийся опытом. Она обладала редким даром мгновенно определять смыслы, видеть суть и задавать верное направление. Таким и останется в моей памяти этот светлый, глубокий и бесконечно преданный своему призванию человек. Скорблю вместе со всеми, кто знал и ценил Ларису Алексеевну. Сил и мужества ее родным и близким. Светлая память».

«Она доводила всё до конца»

«С Ларисой Алексеевной познакомился в 2002 году, - вспоминает Почетный гражданин г. Чебоксары Николай Емельянов, руководивший муниципалитетом более восьми лет. – Встреча состоялась не в простой момент – городская газета в то время испытывала трудности, так как накопили долгов на 27 миллионов. И трудно было найти человека, который взялся бы за исправление ситуации».

Рассматривалось, по словам Николая Ивановича, несколько кандидатур, и одна из них – Лариса Буланкина. Она не побоялась засучить рукава и взяться за перезапуск издания. Она подобрала мощный коллектив, применила новые подходы в дизайне страниц.

«Ларисе Алексеевне предстояло сделать газету по настоящему городской, выстроив через издание диалог с чебоксарцами, - отмечает Николай Емельянов. При этом плотно требовалось работать с муниципалитетом и эффективно доводить информацию мэрии до жителей столицы».

Буланкина была человеком амбициозным, в чем-то упёртым и даже, можно сказать, настырным, считает Емельянов. Но при этом новый редактор ЧН всегда доводила все до конца. И вскоре газета стала по настоящему городской.

«Фишкой издания являлась «Ложка дёгтя», - говорит экс-глава города. - Эту рубрику придумала Лариса Алексеевна и получила от меня на неё полный карт-бланш. И проект «выстрелил», работал как точный сигнал. Каждый материал становился командой к действию».

Благодаря «Ложке дёгтя» удавалось закрывать проблемные точки, которые оставались иногда без внимания: латать ямы, приводить в порядок дворы, разбираться с перебоями в коммунальных услугах. Читатели знали: если проблема попала в рубрику, её не оставят без ответа. Так «Чебоксарские новости» стали реальным инструментом обратной связи между городом и властью. И в этом была особая заслуга Ларисы Алексеевны и ее команды. Журналисты умели не просто указать на недостатки, а сделать так, чтобы их обязательно устранили.

«После моего ухода с поста мэра, а потом и ее выхода на пенсию, мы продолжали иногда встречаться за чашкой чая примерно три-четыре раза в год, - говорит Николай Емельянов. – Её взгляд на мир, на многие происходящие сегодня вещи, был настолько особенным, что любая беседа с ней становилась событием. Известие о смерти Ларисы Алексеевны потрясло меня до глубины души. Скорблю вместе со всеми, кому дорога память о Ларисе Буланкиной. Она была больше, чем профессионал - она чувствовала город, жила его заботами и рассказывала о нём так, что каждое слово попадало в сердце. Пусть память о ней остаётся такой же яркой».

Каждый выпуск она пропускала через себя

«С Ларисой Алексеевной мы подружились еще когда был депутатом Чебоксарского городского собрания, - рассказывает Алексей Ладыков, в прошлом глава администрации города Чебоксары с 2011 по 2021 годы. - Она и жила в округе, который я представлял - в северо-западном районе. Мы, тогда молодые депутаты, понимали, насколько важно доносить до чебоксарцев новости о жизни города, о деятельности народных избранников. В то время у чебоксарцев было два главных городских СМИ — это «Чебоксарские новости» и «Чебоксары ТВ». Городскую газету люди ждали, читали, хранили. Поэтому с Ларисой Алексеевной договорились, что депутаты будут выкупать часть тиража и бесплатно раздавать пожилым горожанам».

Позже, когда Алексей Олегович стал главой города, он стал еще более плотно работать с ЧН. И это неудивительно - в издании выходила эксклюзивная информация о жизни и делах столицы Чувашии. Через газету горадминистрация транслировала планы социально-экономического развития города; информировала о возведении новых объектов инфраструктуры; рассказывала чебоксарцам о событиях; о решении тех или иных проблем; давала ответы на злободневные вопросы.

Жизненный опыт Ларисы Буланкиной, безоговорочное и профессиональное владение пером, делали ее неотъемлемой частью большой городской команды. Вместе с замами и с ее участием готовились ежегодные отчеты о социально-экономическом развитии муниципалитета. При этом руководитель ЧН смело говорила о проблемах и жалобах читателей. Эти обращения оперативно отрабатывались, а результаты решений по вопросам горожан освещались затем на страницах газеты.

Лариса Алексеевна любила свою работу и читателей, профессионально готовила материалы на понятном для всех языке, где-то обостряя проблемы, а где-то обращала внимание на сложности решения некоторых проблем. Но одно неизменно – она вселяла чебоксарцам через газету любовь и уважение к родному городу.

«Ларису Алексеевну прежде всего я ценил за ответственное отношение к порученной работе, за результаты своего труда, - подчеркивает Алексей Ладыков. - Газета была ее детищем. Каждый выпуск она пропускала через себя, начиная с заголовков, завершая темами и раскрытием материала. Также всегда вызывала уважение ее круглосуточная работоспособность. Бывали случаи, когда мы созванивались ближе к ночи, вносили корректировки, размещали срочно на полосах газеты постановления, которые в соответствии с регламентом требовалось обязательно поставить в самый ближайший номер. Иногда просто советовались по вопросам, которые возникали, а их всегда имелось много. Думаю, что для нее было бы важно услышать, насколько это было для меня ценно».

Надёжный соратник и мастер дипломатии

«В 1977 году, сразу после окончания журфака МГУ, я вернулся в Чувашию из Москвы и начал работать в газете «Молодой коммунист», - воскрешает в памяти былое Африкан Соловьев, в прошлом главный редактор «Советской Чувашии». – Тогда-то и свела нас судьба с Ларисой Буланкиной. Она заведовала рубрикой «Субботние Чебоксары» и попросила написать для СЧ материал о досуговом клубе, открывшемся на улице Ленинского Комсомола. Статья ей, как говорится, «зашла», и вскоре Лариса Алексеевна предложила мне перейти в ее команду. Но в тот момент я уже влился в коллектив «Молодого коммуниста» и оставлять его не хотел.

В 1984-м Соловьева всё же уговорили стать частью команды «Советской Чувашии». В 2000-м Африкана Германовича назначили главным редактором СЧ. И он, ни секунды не сомневаясь, взял к себе в замы именно Буланкину. Лариса Алексеевна была тем самым человеком, в котором он видел не просто сильного специалиста, а надёжного соратника, чьё слово и дело всегда соответствовали самым строгим профессиональным меркам.

«Всегда восхищался её умению выстраивать отношения с читательской аудиторией, трудовым коллективом и с органами государственной власти, - продолжает Африкан Соловьев. – Она была немногословной, и если держала речь на совещаниях, то исключительно по делу. И еще – если видела, что какая-то инициатива не имеет поддержки, то даже не продолжала настаивать, но потом все равно путем мягкой силы добивалась своего. Вот этим качествам учился у нее все годы совместной работы».

Леонид Максимов
Фото: архив ЧН

В городе стартовали соревнования для ветеранов СВО: разыграно 20 комплектов медалей

На стадионе «Олимпийский» впервые прошли Всероссийские соревнования по лёгкой атлетике среди ветеранов СВО с поражением опорно-двигательного аппарата

Турнир длился несколько дней – с 18 по 21 июля. На старты вышли более ста участников из 28 регионов страны, а также представители ЦСКА. Организаторами выступили Паралимпийский комитет РФ при поддержке Министерства спорта России, Российского спортивного фонда и Министерства физической культуры и спорта Чувашской Республики.

От старта до мастерства

На церемонии открытия состязаний участников мероприятия приветствовали министр спорта России Михаил Дегтярев, Глава Чувашии Олег Николаев и президент Паралимпийского комитета Павел Рожков.

Михаил Дегтярев процитировал слова президента Владимира Путина о том, что ветераны СВО всегда должны иметь возможность пройти спортивную реабилитацию и найти себя в мирной жизни. Глава республики Олег Николаев подчеркнул, что Чувашия гордится такими значимыми соревнованиями, и регион будет дальше поддерживать адаптивный спорт. Павел Рожков отметил, что участие ветеранов в паралимпийских стартах уже стало неотъемлемой частью движения, и сегодня около десяти бойцов входят в состав национальной сборной по лёгкой атлетике.

Спортивная программа получилась насыщенной. Участники состязались в беге на дистанции, прыжках в длину, метании копья и диска, а также в толкании ядра. Всего разыграли 20 комплектов медалей. Но турнир не ограничивался только забегами и бросками. Для ветеранов организовали паралимпийские уроки, мастер-классы, встречи с известными спортсменами и тренерами, а также консультации специалистов – чтобы каждый мог не только посоревноваться, но и получить полезные знания для дальнейших занятий.

Спорт как путь к восстановлению

Многие из участников дружили с физкультурой ещё до службы. Сергей Анисимов из Чувашии занимается спортом с детства, участвовал в школьных, районных и республиканских соревнованиях, а во время учёбы в училище спорт оставался частью его жизни. На этих стартах он выступал за команду ЦСКА и взял две золотые медали – в метании копья и диска. Ещё один представитель республики, Артемий Репкин, завоевал серебро в метании диска. Оба выступали за ЦСКА.

Владислав Лосев из Липецкой области до травмы пять лет занимался лёгкой атлетикой. После ранения на фронте он искал себя в разных дисциплинах, но в итоге вернулся к родному бегу и на этом турнире получил три золота на дистанциях 100, 200 и 400 метров. Бойцы признаются, что их пример важен не только для себя, но и для других ребят, которые сейчас проходят восстановление.

Михаил Исаев, тоже представлявший Чувашию, поделился: «Хотел показать себя и показать другим, что мы, простые ребята, даже после ранений дух не опускаем, участвуем, чтобы другие сказали, что мы тоже так можем».



Президент Паралимпийского комитета Павел Рожков обратился к спортсменам со словами, что победитель – это не тот, кто выигрывает соревнования, а тот, кто находит силы и волю преодолевать трудности.

Итоги соревнований

В общекомандном зачёте первое место заняла сборная Москвы. Второй стала команда Липецкой области, а третье разделили Санкт-Петербург и Удмуртская Республика. Двадцать спортсменов, показавших лучшие результаты, получат приглашение на тренировочный сбор на федеральной базе Минспорта РФ «Юг спорт» в Сочи. Там они смогут заниматься вместе с тренерами и членами сборной России.

Влада Власова
Фото: paralymp.ru

КУЛЬТУРА

Холод, который чувствуется: в столице открылась выставка работ Валерия Северянина

В Чувашском государственном художественном музее открылась выставка «По родной стране». Она посвящена 75-летию народного художника Чувашии Валерия Иванова (Северянина)



На выставке, распахнувшей двери 17 июля, можно увидеть работы мастера за полвека. Это своего рода рассказ о его творческом пути. Валерий Северянин не только живописец, но ещё и педагог, и писатель. В своих картинах он передаёт любовь к российским просторам. На полотнах – суровая и притягательная природа Севера: Полярный Урал, Диксон, Чукотка, Камчатка, а ещё Валаам, Соловки, Алтай, Байкал и Кавказ.

Взгляд мастера: искренность и магия цвета

Директор музея - Геннадий Козлов - особо отметил мастерство художника: ему удаётся так работать с цветом, что зритель будто чувствует холод. По словам руководителя учреждения, сила работ – не в технике, а в искренности: Северянин пишет душой. Козлов также добавил, что для музея большая честь экспонировать эти картины – они становятся поводом поговорить о красоте нашей страны.

Сам мэтр признаёт, что тяга к северным краям появилась у него ещё в школьные годы. Её разбудили рассказы одноклассника из Норильска. Эта детская мечта со временем превратилась в дело всей жизни, став настоящей судьбой художника. Своими главными учителями Северянин называет Владимира Федулова, Ревеля Фёдорова и Николая Овчинникова – именно у них он перенимал важные профессиональные секреты и научился видеть в обыденном нечто особенное.

Художник с теплотой вспоминает годы, проведённые в северных широтах: в общей сложности он прожил там около пяти лет, и эти впечатления до сих пор живут в его памяти. Он рассказывает о горной тундре, о ярких звёздах в полярную ночь, о Северном Ледовитом океане, айсбергах, северных китах, стадах диких оленей и полётах на вертолёте над Таймыром – всё это стало неисчерпаемым источником вдохновения и нашло отражение в его полотнах.

Эмоции открытия и взгляд в будущее

В конце встречи Валерий Северянин поблагодарил всех, кто пришёл на выставку. Особенно ему было приятно видеть одноклассников – их встреча показала, что школьная дружба не забыта. Художник рассказал, что пока будет работать из дома, и отметил, что не знает, куда далее приведёт его творчество. Но сам он всегда готов к чему-то новому.

Экспозиция даёт возможность не просто увидеть пейзажи, но и словно совершить путешествие по самым отдалённым уголкам России. Каждая картина будто приглашает остановиться, присмотреться и почувствовать масштаб и величие родной природы. Для зрителей это редкая возможность увидеть страну глазами человека, который искренне её любит и умеет передать эту любовь через цвет и линию.

Такие показы картин напоминают, как много красоты скрыто в привычных, на первый взгляд, вещах – в линии горизонта, в оттенках неба, в молчаливой мощи гор и бескрайности тундры. Работы Северянина помогают замедлиться, отвлечься от суеты и заново открыть для себя очарование родных просторов.

Для самого художника выставка – не просто подведение итогов, но ещё и своеобразный мост между прошлым и будущим: здесь собраны воспоминания, накопленные за десятилетия, и одновременно – пространство для новых идей. И, возможно, именно среди этих картин уже зреют замыслы следующих путешествий и новых полотен.

Ксения Родникова
Фото: culture.cap.ru

ПЯТНИЦА, 31 ИЮЛЯ

Первый канал

05:00 "Доброе утро" 0+
09:00, 12:00, 15:00, 18:00 Новости 12+
09:25 "Модный приговор" 0+
10:15 "Жить здорово!" 16+
11:00, 12:15, 18:40 "Время покажет" 16+
14:00, 17:00 "Большая игра" 16+
15:15 "Давай поженимся!" 16+
16:05 "Мужское / Женское" 16+
19:45 "Поле чудес" 16+
21:00 Время 12+
21:45 Юбилейный концерт Григория Лепса 16+
00:10 Подкаст.Лаб 16+

Россия 1

05:00 "Утро России" 12+
09:00, 11:00, 14:00, 20:00 Вести 12+
09:30 Местное время 12+
09:55 "О самом главном" Ток-шоу 12+
11:30, 21:10 Вести. Местное время 12+
12:00, 18:00 "60 Минут" Ток-шоу 12+
14:30 Т/с "Тайны следствия" 16+
21:30 "Ну-ка, все вместе! Народный кастинг" 12+
23:55 Х/ф "Валькины несчастья" 12+
03:20 Х/ф "Полынь трава окаянная" 16+

ГТРК «Чувашия»

На Россия 24
17:30 ВЕСТИ. ЧЕБОКСАРЫ (прямой эфир)
21:00 ДОРОГИ.ПРОИСШЕСТВИЯ.СОБЫТИЯ 0+

Матч ТВ

06:00 "Век нашего спорта. 1990 - 1995" 12+
06:30, 14:25 "Век нашего спорта. 1995 - 2000" 12+
07:00, 09:00, 12:55, 14:55, 03:55 Новости 12+
07:05, 12:10, 18:15, 23:35 Все на Матч! 12+
09:05 "Небесная грация" 6+
09:25 "Лучшие из лучших" 12+
09:55 Чемпионат Европы по водным видам спорта. Синхронное плавание. Дуэты. Произвольная программа 6+
12:35 "По домам. Тимур Магомедов" 12+
13:00 "Есть тема!" 16+
15:00 Чемпионат Европы по водным видам спорта. Прыжки в воду. Смешанные команды 6+
16:55 Пляжный футбол. Московский международный кубок. "Локомотив" (Россия) - "Аланьяспор" (Турция) 6+
18:45 Чемпионат Европы по водным видам спорта. Синхронное плавание. Дуэты. Техническая программа 6+
20:55 Чемпионат Европы по водным видам спорта. Синхронное плавание. Соло. Техническая программа 6+
22:00 Бильярд. BetBoom Лига чемпионов 6+
00:35 Смешанные единоборства. One FC 16+

ТВ3

06:00, 05:45 Мультфильмы 0+
08:30 М/с "Леди Баг и Супер-Кот" 6+
09:00, 16:00 Т/с "Слепая" 16+
10:00, 15:30 Т/с "Порча" 16+
11:00 Т/с "Гадалка" 16+
19:00 Т/с "Приворот" 16+
23:00 Х/ф "Проклятие Артура" 18+
01:00 "Мистические истории" 16+

МузТВ

05:00 События и звезды 16+
05:05, 04:45 Музитив 16+
06:10 Русский чарт 16+
07:00 #ЯнаМузТВ 16+
08:05 Teen чарт 16+
08:40, 15:00, 18:00 Pro-Новости 16+
09:00 Love чат 16+
10:00 Плейлист. Под шашлычок 16+
11:00, 14:00 Плейлист. Лето 16+
12:00 Топ-15 Like FM 16+
13:00 Хиты по-русски 16+
15:20 В десятку! 16+
16:00 Самый лучший день 16+
17:00 Новое радио чарт 16+
18:20 Большой сольный концерт Вани Дмитриенко 16+
21:00 Народное диско 16+
22:00, 00:00 Танцпол 16+
23:00 Dance чарт 16+
02:00 Караоке хит 16+
03:00 Топ-30. Русский плейлист недели 16+

НАЦИОНАЛЬНОЕ ТВ

05.00, 13.00, 15.00, 19.00, 00.00 «Республика». Хыпарсен кăларăмĕ 12+
05.30, 15.05, 16.30, 19.30, 23.30 «Çĕнтерӳ паллисем» 12+
06.00 Молодые таланты 12+
07.00, 08.30 Ир пулсан 12+
08.00, 14.00, 16.00, 18.00, 20.00, 23.00 «Республика». Информационная программа 12+
09.30 Мультфильм «Кошечки-собачки» 0+
10.00 Королевство цифровых языков 6+
11.00, 12.00, 21.00, 22.00 Сериал «Анна Герман» 16+
13.05, 14.05, 18.10, 04.00 Как мы познакомились 12+
14.30 Финтеллект 12+
15.30 Первый Чувашский ФИНАНСОВЫЙ подкаст 12+
16.05 «Время СВОих» 12+
17.00, 02.00, 03.00 Первый Чувашский подкаст 12+
20.30 Чувашский ланч 3 сезон 12+
01.00 История России: История игрушек. Оловянные солдатики. 6+
01:40 Д/ф "Тони Кроос" 12+
04:00 Хайдайвинг. Международный фестиваль "Две реки" 6+

РЕН-ТВ

05:00 "Самые шокирующие гипотезы" 16+
06:00 "С бодрым утром!" 16+
08:30, 12:30, 16:30, 19:30 Новости 16+
09:00 Документальный спецпроект 16+
10:00 Д/п "Засекреченные списки" 16+
11:00 "Как устроен мир" 16+
12:00, 16:00, 19:00 "Информационная программа 112" 16+
13:00, 17:00, 04:00 "Тайны Чапман" 16+
18:00, 03:25 "Главные тайны мира" 16+
20:00 "Безумные факты" 16+
20:40 Х/ф "Кто вы, мистер Брукс?" 16+
23:00 Х/ф "Исчезнувшая" 18+
01:50 Х/ф "Роковая связь" 18+

НТВ

04:50, 08:25, 10:35 Т/с "Лесник" 16+
06:30 "Утро. Самое лучшее" 16+
08:00, 10:00, 13:00, 16:00, 19:00 Сегодня 12+
13:25 "Чрезвычайное происшествие" 16+
14:00 "ДНК" 16+
15:00 "Жди меня" 12+
16:45, 20:00 Т/с "Невский. Проверка на прочность" 16+
02:05 "Квартирный вопрос" 0+
02:55 Х/ф "Кто я?" 16+

СТС

05:00, 09:00 "100 мест, где поесть" 16+
05:50 "С лёгким утром!" 16+
06:40 "ПроСТО кухня. Лучшее" 12+
08:00 "Вам и не снилось" 16+
10:00 "Уральские пельмени. Смехbook" 16+
10:25 Шоу "Уральские пельмени" 16+

ТНТ

07:00 Т/с "СашаТаня" 16+
13:00 Т/с "Праздники" 16+
21:00 "Комеди Клаб" 16+
01:00 "Погоня" 16+
02:30 "Женский стендап" 18+
03:15 Т/с "Однажды в России" 16+

ТВ-Центр

06:00 "Настроение" 12+
08:10, 11:50 Х/ф "Мачеха" 16+
11:30, 14:30, 17:50 События 16+
12:15, 15:05 Х/ф "Селфи на память" 12+
14:50 "Город новостей" 16+
16:55 Д/с "Актерские драмы. Бремя славы" 16+
18:10 Х/ф "Секрет упавшей звезды" 16+
22:00 "Девяностые. Мужья звёзд и звёздочек" 16+
22:50 Д/ф "Русские тайны. Пропавшие сокровища" 16+
23:40 Х/ф "Собачье сердце" 12+
02:00 "Петровка, 38" 16+
02:15 Х/ф "Почти семейный детектив" 12+
06:00 "10 самых... Свежие разводы" 16+
06:30 "10 самых... Звёздные мачехи и отчимы" 16+

Россия К

06:30 "Пешком..." Остров цепной 12+
07:05 "Легенды мирового кино" 12+
07:35 Х/ф "Корабли штурмуют бастионы" 12+
09:15 "Диалоги о животных. Красноярский парк флоры и фауны "Роев ручей" 12+
10:00, 12:30, 17:00, 19:30 Новости культуры 12+
10:15 Неизвестные маршруты России. "Тульская область. Из Венёва в Кондуки" 12+
10:55 Х/ф "Удивительные приключения Дениса Кораблёва" 12+
12:00 Д/с "Отцы и дети. Дмитрий, Екатерина и Владимир Куклачёвы" 12+
12:45 Д/ф "Кастинг в прошлом веке" 12+
13:25 Д/ф "Наука Шерлока Холмса. Немые свидетели преступлений" 12+
13:55 Т/с "Следствие ведут ЗнаТоКи. Любой ценой" 12+
15:45 Д/ф "Морфология депрессии" 12+
16:30 "Передвижники. Иван Крамской" 12+
17:15 "Почерк эпохи. Серж Лифарь. Бог танца" 12+
18:00 Д/ф "12 стульев. Держите гроссмейстера!" 12+
18:45 Музыкальный фестиваль "Звёзды белых ночей" 12+
19:45, 01:20 Искатели. "Загадка "Русской Джоконды" 12+
20:30 Х/ф "Тегеран - 43" 12+
22:55 "2 Верник 2" 12+
23:45 Х/ф "Давид и Голиаф" 12+
02:05 Д/ф "Талдом. Усадьба купца Волкова" 12+
02:35 М/ф для взрослых "Контакт", "Про шмелей и королей" 12+

Россия 24

00:00, 00:30, 01:00, 01:30, 02:00, 02:30, 03:00, 03:30, 04:00, 04:30, 05:00, 05:30, 06:00, 06:30, 07:00, 07:30, 08:00, 08:30, 09:00, 09:30, 10:00, 10:30, 11:00, 11:30, 12:00, 12:30, 13:00, 13:30, 14:00, 14:30, 15:00, 15:30, 16:00, 16:30, 17:00, 17:30, 18:00, 18:30, 19:00, 19:30, 20:00, 20:30, 21:00, 21:30, 22:00, 22:30, 23:00, 23:30 РИК "Россия 24" 12+

Карусель

05:00 "Ранние пташки" 0+
07:00 "С добрым утром, малыши!" 0+
07:30 "Чик-зарядка" 0+
07:35 М/с "Турбозавры" 0+
10:20 М/с "Чик-Чирикино" 0+
13:45 М/с "Барбоскины" 0+
17:00 Т/с "Каникулы Светофоровых" 6+
17:35 М/с "Ми-Ми-Мишки" 0+
20:00 М/с "Буква в деле" 0+
21:00 "Спокойной ночи, малыши!" 0+
21:15 М/ф "Белка и Стрелка. Карибская тайна" 6+
22:35 М/с "Дикие скричеры!" 6+
23:00 М/с "Маша и Медведь" 0+

ОТР

06:00 Д/ф "Дети пещеры Кроманьон" 16+
06:50 "Преодоление. Владимир Демихов" 12+
07:30, 20:15 "Календарь" 12+
08:00, 08:30, 09:00, 09:30, 10:00, 10:50, 12:00, 13:00, 15:00, 18:00, 20:00 Новости 12+
08:05, 08:35 "Пёстрый мир" 12+
09:05, 09:35, 10:05, 12:10, 13:10, 18:20 "ОТРажение" 12+
11:00 "Человек и судьба" 16+
11:25 "Почитаем!" 16+
11:45 "Нескучное дело" 12+
15:15 Х/ф "Позвоните Мышкину" 12+
16:40 Конструкторы будущего 12+
17:00 "На приёме у главного врача с Марьяной Лысенко" 16+
20:45 Х/ф "Достояние республики" 12+
22:55 Х/ф "Джефф" 16+
00:25 Х/ф "Другое небо" 18+
01:50 Х/ф "О бедном гусаре замолвите слово" 0+
04:35 "Свет и тени. Александр Грибоедов" 16+
05:05 "Большая страна: На благо Отечества" 12+

Спас

05:00, 11:45, 00:40 "День Патриарха" 0+
05:10 "Прямая линия. Ответ священника" 12+
09:00 "От воскресенья до воскресенья" 6+
09:15 "София" 12+
10:40 Д/ф "Воин духа" 0+
11:55 "Монастырская кухня" 0+
13:15 Х/ф "Дом у большой реки" 16+
14:10 Х/ф "Секретный фарватер" 0+
17:00 "Вечер на Спасе" 0+
17:30, 00:50 Д/ф "Преподобный Серафим Саровский. День Ангела" 0+
18:25 "Следы империи" 12+
20:00 "Церковь и мир" 0+
20:25 Х/ф "Безотцовщина" 0+
22:15 Х/ф "Инспектор ГАИ" 12+
23:35, 03:55 "Метанойя" 12+
01:35 "Поле битвы" 16+
03:05 Д/ф "Осовец. Крепость духа" 12+

Мир

05:00 Х/ф "Кортик" 0+
05:10 Д/с "Понять. Простить" 16+
06:00, 10:00, 13:00, 16:00, 18:00 Вместе каждый день 16+
06:15, 10:10 "Дела судебные. Деньги верните!" 16+
07:55, 11:05, 14:10 "Дела судебные. Битва за будущее" 16+
09:05, 12:00, 15:05 "Дела судебные. Новые истории" 16+
13:15 "Мировое соглашение" 16+
16:20, 18:25 "Миллион за 5 минут" 16+
21:25 "Игра в кино" 16+
23:00 Х/ф "Интердевочка" 16+
01:50 "Наше кино. История большой любви" 16+
03:05 Х/ф "Весёлые ребята" 12+
04:35 Мультфильмы 12+

Пятница!

11:00, 09:30 "Секреты на кухне" 16+
11:30, 07:30, 10:30 "Пятница News" 16+
12:00 "Запретный Китай" 16+
12:40 "Запретная Индия" 16+
13:40 "Сеструха" 16+
17:20 "Домохозяйки против шефов" 16+
18:50 "Битва шефов" 16+
23:00 "Черный список. На кухне" 16+
02:00 "Выживалити. Змееловы" 16+
08:00 Т/с "Комиссар Рекс" 16+
09:10 "На ножах" 16+

Звезда

04:25, 09:20 Т/с "Вход в лабиринт" 16+
09:00, 13:00, 17:00, 19:00 Новости дня 16+
12:10, 13:25 Х/ф "Мерседес" Уходит от погони" 12+
14:20, 15:05, 17:15 Т/с "Викинг 2" 16+
15:00 Военные новости 16+
19:40 Д/с "Загадки века. Маршал Блюхер. Придуманная биография" 12+
20:25 Д/с "Война миров" 16+
22:00 "Здравствуйте, товарищи!" 16+
23:30 "Музыка" 12+
00:40 Х/ф "Здравствуй и прощай" 12+
02:10 Х/ф "Дорогой мальчик" 12+
03:25 Х/ф "Чужая родня" 12+
05:10 Д/с "Шедевры военных музеев" 12+

5 канал

05:00, 09:00, 13:00, 17:00 "Известия" 16+
05:40 Т/с "Свои 3" 16+
06:15, 07:00, 07:45, 09:30, 11:15, 12:05 Т/с "Свои 7" 16+
08:30 "Ваше здоровье!" 12+
09:40, 10:25 Т/с "Свои 4" 16+
13:30, 14:20, 15:15, 16:05 Т/с "Великолепная пятёрка 5" 16+
17:30, 18:20, 19:05, 19:55, 20:45, 21:35, 22:20 Т/с "След" 16+
23:10 "Светская хроника" 16+
00:10 Д/с "Они потрясли мир. Алёна Яковлева. Жизнь против течения" 16+
01:00 Д/с "Они потрясли мир. Слава. В поисках счастья" 16+
01:45 Д/с "Они потрясли мир. Райан Гослинг. Дневник памяти" 16+
02:30, 03:10, 03:50 Т/с "Условный мент 4" 16+
04:30 Т/с "Условный мент 5" 16+

Домашний

06:30, 05:30 "По делам несовершеннолетних" 16+
07:30, 04:40 "Давай разведёмся!" 16+
08:30, 03:00 "Тест на отцовство" 16+
10:45 Д/с "Прости меня..." 16+
11:50 Д/с "Беду отведу" 16+

ТВ3

13:00, 01:35 Д/с "Знахарка" 16+
13:35, 02:05 Д/с "Верну любимого" 16+
14:10, 02:35 Д/с "Голоса ушедших душ" 16+
14:45 Х/ф "Горький мёд..." 16+
19:00 Х/ф "Моя рыжая чудачка" 16+
23:30 Д/с "Понять. Простить" 16+
00:30 Д/с "Порча" 16+
06:20 "Одна за всех" 16+

СУББОТА, 1 АВГУСТА

Первый канал

06:00 "Доброе утро. Суббота" 0+
09:45 "Слово пастыря" 0+
10:00, 12:00, 18:00 Новости 12+
10:15 Д/ф "Князь Владимир. Крещение Руси" 12+
11:10 "Вспомнить всё" 12+
12:15 "Поехали!" 12+
13:05 Т/с "Один шанс на троих" 16+
17:05 "Кто хочет стать миллионером?" 12+
18:20, 21:35 "Сегодня вечером" 16+
21:00 Время 12+
23:30 Х/ф "Посредники" 16+
01:45 Подкаст.Лаб 16+

Россия 1

05:00 "Утро России. Суббота" 12+
08:00 Местное время. Суббота 12+
08:35 "По секрету всему свету" 12+
09:00 "Формула еды" 12+
09:25 "Пятеро на одного" 12+
10:10 "Сто к одному" 12+
11:00, 14:00, 17:00, 20:00 Вести 12+
11:30 "Наши. Военкоры" 12+
12:00 "Доктор Мясников" 12+
13:00 "Большие перемены" 12+
14:30, 20:50 Вести. Местное время 12+
14:50 "Юмор! Юмор! Юмор!!!" 16+
17:50 "Привет, Андрей!" 12+
21:00 Х/ф "Финист. Первый богатырь" 6+
23:10 Х/ф "Последний богатырь" 12+
01:15 Х/ф "Мама Маша" 12+
04:25 Х/ф "Проверка на любовь" 16+

Матч ТВ

06:00 Смешанные единоборства. UFC. Ян Блахович против Богдана Гуськова 16+
07:00, 09:10, 03:55 Новости 12+
07:05, 11:35, 13:15, 16:00, 23:35 Все на Матч! 12+
09:15 "Чемпионы на все времена. Валерий Каменский" 12+
09:55 Чемпионат Европы по водным видам спорта. Синхронное плавание. Соло. Произвольная программа 6+
11:55 Пляжный футбол. Московский международный кубок. Сборная России - "Коринтианс" (Бразилия) 6+
13:55 Футбол. Суперлига. Женщины. "Зенит" (Санкт-Петербург) - "Краснодар" 6+
16:30 Чемпионат Европы по водным видам спорта. Синхронное плавание. Смешанные дуэты. Произвольная программа 6+
18:15 Чемпионат Европы по водным видам спорта. Синхронное плавание. Дуэты. Произвольная программа 6+
20:00 Смешанные единоборства. UFC. Урош Медич против Дэниела Родригеза 16+
01:00 II Всероссийская спартакиада. Дзюдо 12+
02:30 Чемпионат Европы по водным видам спорта. Прыжки в воду. Мужчины. Трамплин 1 м 6+
04:00 "Спорт.Док. Лидия Иванова" 12+
05:00 "Спорт.Док. Михаил Кокляев" 12+

РЕН-ТВ

05:00 "Самые шокирующие гипотезы" 16+
06:00 "С бодрым утром!" 16+
08:30, 12:30, 16:30, 19:30 Новости 16+
09:00 "Минтранс" 16+
10:00 "Самая полезная программа" 16+
11:00, 13:00 "Военная тайна" 16+
15:00 "Совбез" 16+
16:00 "Информационная программа 112" 16+
16:55 Документальный спецпроект 16+
18:10 Д/п "Засекреченные списки" 16+
20:00 "Дикий, дикий мир" 16+
20:30 Т/с "Спецназ" 16+
23:35 Х/ф "Шугалей" 16+
01:45 Х/ф "Шугалей 2" 16+
03:45 Х/ф "Шугалей 3" 16+

НТВ

04:30 Т/с "Десант есть десант" 16+
08:00, 10:00, 16:00, 19:00 Сегодня 12+
08:20 "Поедем, поедим!" 16+
09:20 "Едим дома" 0+
10:20 "Главная дорога" 16+
11:00 "Живая еда" 12+
12:00 "Квартирный вопрос" 0+
13:00 "Сатья" 16+
14:00 "Основано на реальных событиях" 16+
15:00 "Своя игра" 0+
16:20 "Следствие вели..." 16+
19:40 Т/с "Невский. Проверка на прочность" 16+
23:50 "Импровизаторы" 16+
00:55 Х/ф "Деньги" 16+
02:25 "Дачный ответ" 0+
03:15 Х/ф "Танец живота" 16+

СТС

05:00 Шоу "Уральские пельмени" 16+
08:50 "ПроСТО кухня" 12+
10:00, 03:55 "100 мест, где поесть" 16+
12:00 "Чем заняться в выходные?" 16+
12:30 Х/ф "Тайна заколдованного зеркала" 12+
14:35 Х/ф "Винси и порошок-невидимка" 12+
16:15 Х/ф "Русалка и дочь короля" 12+
18:00 Х/ф "Белоснежка: Месть гномов" 12+
20:05 Х/ф "Красавица и чудовище" 16+
22:20 Х/ф "Чего хотят женщины?" 16+
00:55 Х/ф "Мужчина нарасхват" 16+
02:30 Х/ф "Неожиданные связи" 16+

ТНТ

07:00, 03:30 Т/с "Однажды в России" 16+
11:55 "Кто куда" 16+
12:30 "Экстрасенсы. Битва сильнейших" 16+
18:30 "Мастер игры" 16+
21:00, 00:00 "Игра вслепую" 16+
23:00, 01:50 "Женский стендап" 18+

ТВ-Центр

07:00 "Православная энциклопедия" 6+
07:25 Х/ф "Сводные сёстры" 12+
09:35 Х/ф "Секрет неприступной красавицы" 12+
11:30, 14:30, 22:00 События 16+
11:50 "Смешите меня семеро" 16+
12:40 Анекдот-клуб "Нехмурые люди" 16+
13:15, 14:50 Х/ф "Красота требует жертв" 16+
17:55 Х/ф "Ловушка времени" 16+
22:20 Д/ф "СМЕРШ. Загадка агента PR7" 16+
23:05 "Девяностые. Бухло" 16+
23:50 Д/ф "Следствие ведёт КГБ. Охота на Лиса" 16+
00:35 Д/ф "Суд истории. Гласность" 16+
01:15 Д/с "Актерские драмы. Власть денег" 16+
02:00 Д/с "Актерские драмы. Бремя славы" 16+
02:45 Д/с "Актерские драмы. Яблоко от яблони" 16+
03:30 Д/с "Актерские драмы. Не люблю себя" 16+
04:20 Д/с "Актерские драмы. Здесь вам не эстрада!" 16+
05:05 "10 самых... Поснимались и хватит" 16+
05:35 "10 самых... Преображение-катастрофа!" 16+

Россия К

06:30 Д/ф "Совы. Дети ночи" 12+
07:25 М/ф "Остров сокровищ", "Карта капитана Флинта" 12+
08:15 Х/ф "Сельская учительница" 12+
09:55 "Классная тема!" 12+
10:25 Х/ф "Тегеран-43" 12+
12:50, 00:00 Д/с "Пресноводная стихия и ее обитатели" 12+
13:45 М/ф "Бременские музыканты", "По следам бременских музыкантов", "Летучий корабль" 12+
14:45, 02:10 Д/с "Рассекреченная история. 1985. Всемирный фестиваль молодежи" 12+
15:15 Инна Макарова. Линия жизни 12+
16:05 Х/ф "Молодая гвардия" 12+
17:30 "Большая опера-2025" 12+
19:30 Новости культуры 12+
19:45 Х/ф "Я тебя ненавижу" 12+
21:05 Д/ф "Биохакинг" 12+
21:55 Х/ф "Фанни" 12+
00:50 Искатели. "Сокровища примы-балерины" 12+
01:40 Д/ф "Бухара. Дворец Ситораи Мохи-Хоса" 12+
02:35 М/ф для взрослых "Пиф-паф, ой-ой-ой!" 12+

Россия 24

00:00, 00:30, 01:00, 01:30, 02:00, 02:30, 03:00, 03:30, 04:00, 04:30, 05:00, 05:30, 06:00, 06:30, 07:00, 07:30, 08:00, 08:30, 09:00, 09:30, 10:00, 10:30, 11:00, 11:30, 12:00, 12:30, 13:00, 13:30, 14:00, 14:30, 15:00, 15:30, 16:00, 16:30, 17:00, 17:30, 18:00, 18:30, 19:00, 19:30, 20:00, 20:30, 21:00, 21:30, 22:00, 22:30, 23:00, 23:30 РИК "Россия 24" 12+

Карусель

05:00 "Ранние пташки" 0+
07:00 "С добрым утром, малыши!" 0+
07:30 М/с "Сказочный патруль" 0+
12:40 М/с "Крутой Майк" 6+
14:20 М/с "Геройчики" 0+
16:00 "Что, зачем и почему?" 0+
16:10 М/с "Чик-Чирикино" 0+
17:00 Т/с "Каникулы Светофоровых" 6+
17:35 М/с "Отель у овечек" 0+
19:30 Х/ф "Белль и Себастьян: Новое поколение" 12+
21:00 "Спокойной ночи, малыши!" 0+
21:15 М/с "Гроша и мистер Ви" 6+
22:35 М/с "Дикие скричеры!" 6+
23:00 М/ф "Бременские музыканты" 0+
23:25 М/ф "По следам бременских музыкантов" 0+
23:45 М/ф "Возвращение блудного попугая" 0+
00:15 М/ф "Петя и Красная Шапочка" 0+
00:35 М/ф "Котёнок по имени Гав" 0+
01:25 М/ф "Василиса Микулишна" 0+
01:40 М/ф "Последняя невеста Змея Горыныча" 0+
02:00 "Зоомания" 6+
02:20 М/с "Смешарики. Новые приключения" 0+

ОТР

06:00 "Это сделано в России" 12+
06:05 Х/ф "Ниночка" 12+
08:00, 17:00 "Пёстрый мир" 12+
09:00, 15:50 "Календарь" 12+
09:30 Х/ф "Старая, старая сказка" 0+
11:05, 12:05 Х/ф "Когда я стану великаном" 6+
12:00, 15:00, 19:00 Новости 12+
12:35 Х/ф "Песни моря" 6+
14:05, 05:05 "Большая страна: На благо Отечества" 12+
15:05 Специальный репортаж 12+
15:20 "Песня остаётся с человеком" 12+
15:35 "Отчий дом" 12+
16:15 "Очевидно. Вероятно" 12+
17:25 Х/ф "Джефф" 16+
19:15 "Очень личное с Виктором Лошаком" 12+
19:55 "Вспомнить всё" 16+
20:20 Х/ф "О бедном гусаре замолвите слово" 0+
23:00 Х/ф "Молчание" 18+
01:30 Х/ф "Золотой теленок" 12+
04:20 Д/ф "Город с историей" 12+

Спас

05:00 "День Патриарха" 0+
05:10 "Завет Жизнь Христа" 6+
05:55 "Прямая линия жизни" 16+
06:45 Д/ф "Чудотворец" 0+
07:35 Мультфильмы на Спасе 0+
08:35 "Семеро по лавкам: искусство невозможного" 6+
08:50, 20:30, 03:15 "Простые чудеса" 12+
09:50 "От воскресенья до воскресенья" 6+
10:05 "Пилигрим. По пути святого семейства" 6+
10:40 "Святыни России" 6+
11:45 Д/ф "Преподобный Серафим Саровский. День Ангела" 0+
12:35 "В поисках Бога" 12+
13:05 "Профессор Осипов" 0+
13:35 Х/ф "Безотцовщина" 0+
15:30 Х/ф "Война под крышами" 12+
17:30 "Русский ковчег с Яном Таксюром" 12+
18:30 Х/ф "Впервые замужем" 0+
22:40, 04:05 "Русский мир" 12+
23:40 "София" 12+
00:55 Д/ф "Воин от Бога" 12+
01:45 Д/ф "Тайна Абалакской иконы. Искатели" 0+
02:30 Д/ф "Небесный спецназ" 0+

Мир

05:00, 04:30 Мультфильмы 12+
05:20 Х/ф "Опекун" 12+
06:40 Х/ф "Неисправимый лгун" 6+
08:00 "Игра в кино. Мультфильмы" 16+
08:35, 10:10 Х/ф "Выстрел в спину" 12+
10:00, 13:00, 18:00 Вместе каждый день 16+
10:40, 13:15 Х/ф "Мираж" 12+
15:15 Х/ф "Десять негритят" 12+
18:15 Х/ф "Двенадцать стульев" 0+
21:15 Х/ф "Хочу в тюрьму" 12+
23:15 Х/ф "Интердевочка" 16+
01:50 "Наше кино. История большой любви" 16+
03:00 Х/ф "Сердца четырёх" 12+

Пятница!

11:00, 10:00 "Секреты на кухне" 16+
12:00, 08:30, 10:30 "Пятница News" 16+
13:00 "Кондитер. Дети" 12+
14:00 "Умнее всех" 12+
15:00 "Гастротур" 16+
16:00 "Четыре дачи" 16+
20:30 "Черный список. На кухне" 16+
05:00 Т/с "Хадсон и Рекс" 16+
09:00 "На ножах" 16+

Звезда

06:00, 09:20 Т/с "Ермак" 16+
09:00, 13:00, 19:00 Новости дня 16+
11:30, 13:20 Х/ф "Один шанс из тысячи" 12+
13:35 Х/ф "Черный океан" 16+
15:20 Х/ф "Фейерверк" 12+
17:20, 19:25 Х/ф "В зоне особого внимания" 12+
19:55 Х/ф "Ответный ход" 12+
21:50 Х/ф "Цель вижу" 16+
23:50 Х/ф "Мерседес" Уходит от погони" 12+
01:20 Х/ф "Старшина" 12+
02:45 Х/ф "Здравствуй и прощай" 12+
04:15 Х/ф "По данным уголовного розыска..." 12+

5 канал

05:00, 05:10, 05:50, 06:30, 07:10, 08:00, 08:45, 10:05 Т/с "Условный мент 5" 16+
09:30 "Стройнадзор" 16+
10:15, 11:05 Т/с "Условный мент 6" 16+
12:05, 13:00, 13:55, 14:45, 15:40, 16:35, 17:25, 18:20, 19:15, 20:10, 21:05, 22:00, 02:00, 02:45, 03:25, 04:05 Т/с "Следопыт" 16+
22:55 Х/ф "Блеф" 16+
01:05 "Светская хроника" 16+

Домашний

06:30, 03:05 "Одна за всех" 16+
07:20 Т/с "Ночная сказка" 16+
10:50, 04:00 Т/с "Всегда говори "Всегда" 16+
19:00 Х/ф "Победа любви" 16+
23:20 Х/ф "Пока идут часы" 16+

ТВ3

06:00 Мультфильмы 0+
09:00 Т/с "Слепая" 16+
19:00 Т/с "Магия сердца" 16+
23:00 Х/ф "Война динозавров" 16+
00:45 Х/ф "Агент Три нуля" 18+
02:45 "Мистические истории" 16+

МузТВ

05:00 Музитив 16+
06:30, 08:40, 12:00 Pro-Новости 16+
06:50, 04:00 Плейлист. Лето 16+
07:40 Звезды о звездах 16+
09:00 Звезды на утро 16+
10:00 У-Дачный чарт 16+
11:00 Тор чарт Европы плюс 16+
12:30 Плейлист. Под шашлычок 16+
13:00 Топ-30. Народный хит 16+
15:30 Хит-сториз 16+
16:00 Ну, где же вы, девчонки? Судьбы герлз-бэндов 16+
17:00 Соль. Легенда 16+
18:30 Жара в Дубае-2024 16+
21:00 Народное диско 16+
22:00 Dance чарт 16+
23:00 Танцпол 16+
01:00 Топ-30. Русский плейлист недели 16+
02:45 Караоке хит 16+

НАЦИОНАЛЬНОЕ ТВ

05.00, 13.00 «Республика». Хыпарсен кăларăмĕ 12+
05.30 «Çĕнтерӳ паллисем» 12+
06.00 Молодые таланты 12+
07.00, 13.30 «Чăваш театрĕн ывалĕ. Фильм про Валерия Яковлева» 12+
08.00 «Республика». Информационная программа 12+
08.30 Первый Чувашский ФИНАНСОВЫЙ подкаст 12+
09.00 Чувашский ланч 3 сезон 12+
09.30 Взгляд с высоты. Храмовое зодчество 12+
10.00, 01.00 Взгляд с высоты. Кольский полуостров 12+
10.30, 01.30 Гримерка 12+
12.00, 20.00 «Как мы познакомились» 12+
12.30 Фильм «Один из нас» 12+
12.45 Фильм «Элли Юрьев» 12+
14.00 Спектакль «Юлашки парăм» 12+
16.30 Концерт Алены Силпи «Чĕререн тухакан сăмахсем» 12+
19.00 «Ырă кăмăлпа» 12+
20.30 Концерт «Ма хитре-ши Шупашкар ураме» 12+
22.30 Концерт «Анатолий Музыкантов — 75 лет» 12+
03.00 Концерт «Когда сердца едины — жива Россия» 12+

ВОСКРЕСЕНЬЕ, 2 АВГУСТА

Первый канал

06:00, 10:00, 12:00, 18:00 Новости 12+
06:10 "Играй, гармонь любимая!" 12+
06:55 "Часовой" 12+
07:25 "Здоровье" 16+
08:30 "Золотая коллекция Союзмультфильма" 0+
09:10 "Непутевые заметки" 12+
09:30 "Мечталлион" 12+
10:15 "Жизнь других" 12+
11:10 "Повара на колесах" 12+
12:15 "Герои. Десант на линии огня". Специальный репортаж 16+
13:10 Д/ф "Модуль. Архитектура будущего" 12+
14:00 Т/с "Жизнь после жизни" 16+
19:00 Т/с "Скрытые мотивы" 16+
21:00 Время 12+
23:00 "Большая игра" 16+
00:10 Подкаст.Лаб 16+

Россия 1

06:00, 03:00 Х/ф "Течёт река Волга" 16+
08:00 Местное время. Воскресенье 12+
08:35 "Когда все дома" 12+
09:25 "Утренняя почта" 12+
10:10 "Сто к одному" 12+
11:00, 17:00, 20:00 Вести 12+
11:30 Вести. Местное время 12+
12:00 "В кругу друзей" 12+
12:40 Х/ф "Последний богатырь" 12+
14:50 Х/ф "Финист. Первый богатырь" 6+
17:50 "Песни от всей души" 12+
22:30 "Воскресный вечер с Владимиром Соловьёвым" 12+
01:10 Х/ф "Южные ночи" 12+

ГТРК «Чувашия»

На Россия 24
13:00 ВЕСТИ. ИНТЕРВЬЮ 0+
13:20 МАСТЕР СПОРТА 0+
13:35 ТЕРРИТОРИЯ РАЗВИТИЯ 0+

Матч ТВ

06:00 Смешанные единоборства. UFC. Манель Кейпе против Киоджи Хоригучи 16+
07:00, 09:10, 00:00, 03:55 Новости 12+
07:05, 11:35, 19:45, 00:05 Все на Матч! 12+
09:15 "Чемпионы на все времена. Владимир Ковалёв" 12+
09:55 Чемпионат Европы по водным видам спорта. Синхронное плавание. Команды. Произвольная программа 6+
11:05 "Дело №" 16+
12:55 Бокс. "Динамо" - "Спартак" 16+
14:55 Футбол. Лига Пари. "Арсенал" (Тула) - "Торпедо" (Москва) 6+
16:55 Чемпионат Европы по водным видам спорта. Синхронное плавание. Смешанные дуэты. Техническая программа 6+
18:25 Пляжный футбол. Московский международный кубок. Финал 6+
20:00 Футбол. Альфа-Банк Российская Премьер-Лига. "Ахмат" (Грозный) - "Спартак" (Москва) 6+
22:30 "После футбола с Георгием Черданцевым" 12+
01:00 II Всероссийская спартакиада. Дзюдо 12+
02:30 Чемпионат Европы по водным видам спорта. Прыжки в воду. Женщины. Трамплин 1 м 6+
04:00 "Спорт.Док. Алексей Обыденнов" 12+
05:00 "Спорт.Док. Светлана Хоркина" 12+

РЕН-ТВ

05:00 Х/ф "Шугалей 3" 16+
05:20, 00:30 "Самые шокирующие гипотезы" 16+
06:00 "С бодрым утром!" 16+
08:30, 12:30, 16:30, 23:00 Новости 16+
09:00 "Самая народная программа" 16+
10:00 "Знаете ли вы, что?" 16+
11:00 "Наука и техника" 16+
12:00, 16:00 "Информационная программа 112" 16+
13:00 "Неизвестная история" 16+
14:00 "Легенды и мифы" 16+
16:55 "Что мы знаем о планете земля?" 16+
17:55, 23:25 Документальный спецпроект 16+
18:55 Т/с "Спецназ 2" 16+

НТВ

04:35 Т/с "Десант есть десант" 16+
08:00, 10:00, 16:00, 19:00 Сегодня 12+
08:20 "У нас выигрывают!" 12+
10:20 "Первая передача" 16+
11:00 "Чудо техники" 12+
11:50 "Дачный ответ" 0+
13:00 "НашПотребНадзор" 16+
14:00 10 лет в эфире! "Однажды..." 16+
15:00 "Своя игра" 0+
16:20 "Следствие вели..." 16+
18:00, 19:40 Т/с "Дельфин" 16+
22:40 Международный музыкальный фестиваль "Белые ночи Санкт-Петербурга" 12+
02:40 Х/ф "Эксперт" 16+
04:15 Т/с "Агентство скрытых камер" 16+

СТС

05:00, 03:40 "100 мест, где поесть" 16+
07:40 "ПроСТО кухня" 12+
08:20 "Чем заняться в выходные?" 16+
08:55 М/ф "Ленивая семейка" 6+
10:40 М/ф "Просто супер" 6+
12:10 М/ф "Флибубу" 6+
13:45 М/ф "Чарли и фантастическая четвёрка" 12+
15:25 Х/ф "Супер папочка" 6+
17:20 Х/ф "В кольце времени" 16+
19:00 Х/ф "Библиотекарь" 16+
23:00 Х/ф "Вышка" 18+
01:05 Х/ф "Остров акул" 18+
02:15 Х/ф "Тайна заколдованного зеркала" 12+

ТНТ

07:00, 02:15 Т/с "Однажды в России" 16+
11:00 "Экстрасенсы. Битва сильнейших" 16+
18:30 "Большой куш" 16+
21:00 "Погоня" 16+
23:00 "Шоу Воли" 16+
00:10 "Мастер игры" 16+
05:00 "Утро ТНТ" 16+
05:50 Т/с "СашаТаня" 16+

ТВ-Центр

06:00 Х/ф "Серёжки с сапфирами" 12+
09:30 Х/ф "Призраки арбата" 16+
11:30, 14:30, 00:40 События 16+
11:50 Х/ф "Собачье сердце" 12+
14:45 Д/ф "Дорогие товарищи. Пластика для Кремля" 16+
15:35 Д/ф "Охота на маньяка. Дело о двойных дверях" 16+
16:20 Д/ф "Настоящий детектив. Банда Колдуна" 16+
17:10 Х/ф "Идеальное заблуждение" 16+
21:10 Х/ф "Взгляд из прошлого" 12+
00:55 "Петровка, 38" 16+
01:05 Х/ф "Селфи на память" 12+
04:35 Д/ф "Любовь в советском кино" 16+
05:20 Д/с "Назад в СССР. Ширпотреб и индпошив" 16+

Россия К

06:30, 01:30 Д/ф "Страна птиц. Вороны большого города" 12+
07:25 М/ф "Остров сокровищ", "Сокровища капитана Флинта" 12+
08:30, 23:05 Х/ф "Сказание о земле Сибирской" 12+
10:10 "Классная тема!" 12+
10:40 Д/ф "Любовь Соколова. Своя тема" 12+
11:20 Х/ф "Осенние утренники" 12+
13:35 Д/ф "Страна птиц. Совы. Дети ночи" 12+
14:30 М/ф "Тайна третьей планеты" 12+
15:20 Д/ф "Молодая гвардия. А мне вот не страшно!" 12+
16:05 Х/ф "Молодая гвардия" 12+
17:25 "Песня не прощается... 1972" 12+
18:15 Д/ф "Сокровища фараонов. Судьба русской лаковой миниатюры" 12+
19:30 Новости культуры 12+
19:45 Х/ф "Аттестат зрелости" 12+
21:20 Опера в Царицыне. "Царицы бельканто" 12+
00:45 Искатели. "Секретный завод Сименса" 12+
02:25 М/ф для взрослых "Что там, под маской?", "Лев и 9 гиен" 12+

Россия 24

00:00, 00:30, 01:00, 01:30, 02:00, 02:30, 03:00, 03:30, 04:00, 04:30, 05:00, 05:30, 06:00, 06:30, 07:00, 07:30, 08:00, 08:30, 09:00, 09:30, 10:00, 10:30, 11:00, 11:30, 12:00, 12:30, 13:00, 13:30, 14:00, 14:30, 15:00, 15:30, 16:00, 16:30, 17:00, 17:30, 18:00, 18:30, 19:00, 19:30, 20:00, 20:30, 21:00, 21:30, 22:00, 22:30, 23:00, 23:30 РИК "Россия 24" 12+

Карусель

05:00 "Ранние пташки" 0+
07:00 "С добрым утром, малыши!" 0+
07:30 М/с "Супер МЯУ" 0+
09:05 М/с "Зебра в клеточку. Яркие дни" 0+
10:20 М/с "Бумажки" 0+
11:00 М/с "Оранжевая корова" 0+
14:00 "Дети в стране Безопасного Движения" 0+
14:10, 02:20 М/с "Простоквашино" 0+
17:00 Т/с "Каникулы Светофоровых" 6+
17:35 М/с "Мини-Мишки" 0+
19:40 М/с "Мастер Витя и Мотор" 0+
21:00 "Спокойной ночи, малыши!" 0+
21:15 М/с "Аркадий Паровозов спешит на помощь!" 0+
22:35 М/с "Дикие скричеры!" 6+
23:00 М/с "Фиксики" 0+
02:00 "Зоомания" 6+

ОТР

06:00 "Это сделано в России" 12+
06:10, 00:30 Х/ф "Римский-Корсаков" 12+
08:00, 17:00 "Пёстрый мир" 12+
09:00, 16:00 "Календарь" 12+
09:25, 03:45 Х/ф "Золотые рога" 12+
10:35, 05:05 "На приёме у главного врача с Марьяной Лысенко" 16+
11:30, 12:05 Х/ф "Достояние республики" 12+
12:00, 15:00, 19:00 Новости 12+
13:50 "Конструкторы будущего" 12+
14:05 "Большая страна: На благо Отечества" 12+
15:05 "Моя история. Юрий Веденеев" 16+
16:30 "Свет и тени. Исаак Дунаевский" 16+
17:30 Х/ф "Песни моря" 6+
19:15 Х/ф "Золотой теленок" 12+
22:00 Х/ф "Жить" 16+
23:10 Д/ф "История кино. Новое поколение" 18+
02:20 Х/ф "Позвоните Мышкину" 12+

Спас

05:00, 23:35 "День Патриарха" 0+
05:10 "Завет" 6+
06:05 Мультфильмы на Спасе 0+
06:15 "Метанойя" 12+
07:30 "Простые чудеса" 12+
08:30 "Лето Господне. Ильин День" 6+
10:00 "Божественная литургия" 0+
12:30 "София" 12+
13:55, 01:00 "От воскресенья до воскресения" 6+
15:45 "Русский мир" 12+
16:50 Х/ф "Осенние сны" 6+
18:35 Х/ф "Гость с Кубани" 0+
20:00, 02:35 "Парсуна" 6+
22:00, 03:25 "Главное. С Анной Шафран". Новости на Спасе 16+
23:25, 04:50 "Щипков" 12+

Мир

05:00 Мультфильмы 12+
06:10 Х/ф "Трын-трава" 6+
07:40 Д/с "Рождённые в СССР" 16+
08:10 "Диктор делает" 16+
08:40 "ФазендаЛайф" 6+
09:05, 10:10 Х/ф "В зоне особого внимания" 0+
10:00, 13:00, 18:00 Вместе каждый день 16+
11:20 Х/ф "Ответный ход" 12+
13:15, 18:15 Т/с "Дружина" 16+
21:00 Х/ф "Двенадцать стульев" 0+
00:10 Х/ф "Кольцо из Амстердама" 12+
01:35 "Наше кино. История большой любви" 16+
02:00 Х/ф "Волга-Волга" 12+
03:40 Х/ф "Мечта" 12+

Пятница!

11:00 "Секреты на кухне" 16+
12:00 "Пятница News" 16+
13:00 "Запретный Китай" 16+
14:00 "Запретная Индия" 16+
15:00 "Как люди живут" 16+
16:00 "Во что верят люди" 16+
18:00 "Космическая экспедиция" 16+
20:30 "Белая амазонка" 16+
00:00 "Погнали! в Испанию. Где воруют дома?" 16+
01:30 "Погнали! в Эквадор. Опасно и вкусно!" 16+
02:40 "Погнали! в Эквадор. Банды каменных джунглей" 16+
05:00 Т/с "Хадсон и Рекс" 16+

Звезда

05:25 Х/ф "В зоне особого внимания" 12+
07:15 Х/ф "Ответный ход" 12+
09:00 Новости недели 16+
09:25 "Служу России" 12+
09:55 "Военная приемка" 12+
10:40 "Легенды армии с Александром Маршалом" 12+
11:30 Д/ф "Стальная дивизия: дорога на Часов Яр" 16+
12:25, 18:15 Т/с "Батя" 16+
18:00 Новости дня 16+
20:30 Д/с "Незримый бой" 16+
23:55 Х/ф "Фейерверк" 12+
01:35 Х/ф "Запасной игрок" 12+
02:55 Х/ф "Старшина" 12+
04:30 Д/с "Шедевры военных музеев" 12+

5 канал

05:00, 05:45, 06:25, 07:10, 08:00, 09:00, 10:00, 11:00 Т/с "Господа офицеры" 16+
12:00, 12:55, 13:45, 14:40, 15:25, 16:20, 17:05, 18:00, 18:55, 19:40, 20:35, 21:25, 22:15, 23:05 Т/с "Ликвидация" 16+
23:45 Д/ф "Дивная история города А" 6+
00:10 Д/ф "Херсонес. Родина нашей Родины" 12+

Домашний

06:30, 03:25 Т/с "Всегда говори "Всегда" 16+
07:10 Т/с "Ночная сказка" 16+
10:40 Т/с "Всегда говори "Всегда" 2" 16+
19:00 Х/ф "В западне" 16+
23:20 Х/ф "Солнце, море и любовь" 16+
03:00 "Одна за всех" 16+

ТВ3

06:00, 05:45 Мультфильмы 0+
09:00 Т/с "Слепая" 16+
11:00 Т/с "Магия сердца" 16+
15:00 Т/с "Приворот" 16+
19:00 Т/с "Линия судьбы" 16+
23:00 Х/ф "Смертельный номер" 18+
01:00 "Мистические истории" 16+

МузТВ

05:00, 20:05 Плейлист. Лето 16+
05:30, 03:00 Караокинг 16+
07:00 Pro-Новости 16+
07:30 У-Дачный чарт 16+
08:30 Teen чарт 16+
09:00, 15:30 Хиты по-русски 16+
09:30 Дачный плейлист Радио Дача 16+
10:30, 12:30 Хит-сториз 16+
11:00 Юмор FM чарт 16+
12:00 10 самых! 16+
13:00 Муз-ТВ чарт 16+
14:00 Моя Волна 16+
15:00 Лига свежих клипов 16+
16:00 Яндекс. Музыка чарт 16+
17:00 Плейлист. Под шашлычок 16+
18:00 Топ-30. Русский плейлист недели 16+
21:00 Народное диско 16+
22:00 Золотая лихорадка 16+
00:00 Соль. Легенда 16+
01:20 Плейлист Лето 18+
02:00 Лайкер 16+

НАЦИОНАЛЬНОЕ ТВ

05.00, 08.00 Первый чувашский подкаст 12+
05.30 Фильм «Один из нас» 12+
05.45 Фильм «Элли Юрьев» 12+
06.00 Молодежка-21 12+
07.00, 00.30 Чувашский ланч 12+
09.00 «Республика». Хыпарсен кăларăмĕ 12+
09.30 Время СВОих 2 сезон 12+
10.00 «Ырă кăмăлпа» 12+
11.00 «Как мы познакомились» 12+
11.30 Концерт «Ма хитре-ши Шупашкар ураме» 12+
13.30 Мультфильм «Кошечки-собачки» 0+
14.30 Концерт Ларисы Пасхиной «Ырă-ыра» 12+
17.00 Санкт-Петербург: прогулка по городу Белых ночей 16+
18.00 Спектакль «Ёмёр сакки сарлака» 12+
20.30 Концерт Алины Федоровой «Мён тери хăватлă эсе сцена» 12+
23.30 Музей Фаберже 6+
01.00, 03.30 Гримерка 12+

23:55, 00:55, 01:55, 02:45 Т/с "Чужой" 16+
03:35, 04:20 Т/с "Свидетели" 16+

ОФИЦИАЛЬНО

Вниманию жителей города! В соответствии с постановлением главы города Чебоксары от 21 июля 2026 года № 36 в Большом зале администрации города Чебоксары по адресу: город Чебоксары, улица Карла Маркса, 36 состоятся публичные слушания 06 августа 2026 года в 16.00 по проекту внесения изменений в Правила землепользования и застройки Чебоксарского городского округа, утверждённые решением Чебоксарского городского Собрания депутатов от 03 марта 2016 года №187», в части:
1) отображения на карте градостроительного зонирования производственной зоны (П-1) вместо зоны специального назначения, связанной с захоронениями (СП-1) на земельный участок с кадастровым номером 21:01:030307:154;
2) отображения на карте градостроительного зонирования производственной зоны (П-1) вместо части зоны озелененных территорий общего пользования на часть земельного участка с кадастровым номером 21:01:030110:57 площадью 5181,47 кв.м, расположенного по адресу: Чувашская Республика – Чувашия, г. Чебоксары, ул. Цивильская.
Информационные материалы по теме публичных слушаний представлены:
на экспозиции по адресу: город Чебоксары, улица К. Маркса. 36;
на официальном сайте г. Чебоксары (https://gcheb-arch.cap.ru/action/pravila-zemlepoljzovaniya-i-zastrojki-territorii-c/publichnie-slushaniya/2026-1/publichnie-slushaniya-po/25022026-publichnie-slush) в разделе «Публичные слушания».
Экспозиция открыта в рабочие дни с 9.00 до 17.00 часов в период с 21 июля 2026 г. по 06 августа 2026 г.
Консультации проводятся с 15.00 до 17.00 часов 24 и 31 июля 2026 г.
Время начала регистрации участников публичных слушаний - 15:45.
В период проведения публичных слушаний участники публичных слушаний имеют право представить свои предложения и замечания:
· в письменной форме или в форме электронного документа в адрес организатора публичных слушаний по адресу: г. Чебоксары, ул. К.Маркса, 36 (тел.23-50-08);
· устно и письменно в ходе проведения публичных слушаний;
· посредством внесения записи в книгу (журнал) учета посетителей экспозиции проекта, подлежащего рассмотрению на публичных слушаниях, в период работы экспозиции.
*Участник публичных слушаний в целях идентификации представляет сведения о себе и документы, подтверждающие эти сведения:
- физические лица: фамилию, имя, отчество (при наличии), дату рождения, адрес места жительства (регистрации);
- юридические лица: наименование, основной государственный регистрационный номер, место нахождения и адрес.
- документы, устанавливающие или удостоверяющие права на земельные участки, объекты капитального строительства, помещения, расположенные в границах рассматриваемой территории.

В соответствии с постановлением главы г. Чебоксары от 21.07.2026 № 39 на публичные слушания представляется проект межевания территории, ограниченной ул. Кирова, территорий НСТ «Лесное».
Организатор публичных слушаний - управление архитектуры и градостроительства администрации города Чебоксары.
Информационные материалы по теме публичных слушаний представлены:
на экспозиции по адресу: г. Чебоксары, ул. К. Маркса, 36;
на официальном сайте г. Чебоксары (http://gcheb.cap.ru/) в разделе «Публичные слушания».
Экспозиция открыта в рабочие дни с 9.00 до 17.00 в период с 24.07.2026 по 11.08.2026.
Консультации проводятся в период работы экспозиции с 15.00 до 17.00
28.07.2026 04.08.2026

Публичные слушания состоятся 11.08.2026 в 16.00 в Большом зале администрации города Чебоксары по адресу: г. Чебоксары, ул. К. Маркса, 36.
Время начала регистрации участников - 15.30.
В период проведения публичных слушаний участники публичных слушаний имеют право представить свои предложения и замечания по проекту межевания территории, ограниченной ул. Кирова, территорий НСТ «Лесное»:
· в письменной форме или в форме электронного документа в адрес организатора публичных слушаний по адресу: г. Чебоксары, ул. К.Маркса, 36, (тел. 23-51-77), gcheb_arch2@cap.ru;
· устно и письменно в ходе проведения публичных слушаний;
· посредством внесения записи в книгу (журнал) учета посетителей экспозиции проекта, подлежащего рассмотрению на публичных слушаниях, в период работы экспозиции.

*Участник публичных слушаний в целях идентификации представляет сведения о себе и документы, подтверждающие эти сведения:
- физические лица: фамилию, имя, отчество (при наличии), дату рождения, адрес места жительства (регистрации);
- юридические лица: наименование, основной государственный регистрационный номер, место нахождения и адрес.
- документы, устанавливающие или удостоверяющие права на земельные участки, объекты капитального строительства, помещения, расположенные в границах рассматриваемой территории.

ОТКРЫТАЯ ТРИБУНА

ИЗВЕЩЕНИЕ О ПРОВЕДЕНИИ СОБРАНИЯ О СОГЛАСОВАНИИ МЕСТОПОЛОЖЕНИЯ ГРАНИЦ ЗЕМЕЛЬНОГО УЧАСТКА

Кадастровым инженером Морозовой Е. А., квалификационный аттестат №21-13-17, адрес: Чувашская Республика, г. Новочебоксарск, ул. Винокурова, д. 46, офис 31, тел.89278446772, kielena21@mail.ru в отношении земельного участка с кадастровым номером 21:01:030519:84, расположенного по адресу: Чувашская Республика - Чувашия, г. Чебоксары, р-н Калининский, ул. Фёдора Павлова, дом 9 выполняются кадастровые работы по уточнению местоположения границ земельного участка.

Заказчик кадастровых работ — Соколова А.Н., адрес: г. Новочебоксарск, ул. Советская, д. 34, кв. 55, тел. 8-908-301-71-61.

Собрание заинтересованных лиц по поводу согласования местоположения границ земельных участков состоится 24.08.2026 г. в 10 часов 00 минут по адресу: Чувашская Республика, г. Новочебоксарск, ул. Винокурова, д. 46, офис 31.

Возражения по проекту межевого плана и требования о проведении согласования местоположения границ земельного участка на местности принимаются с 24.07.2026 г. по 24.08.2026 г. по адресу: Чувашская Республика, г. Новочебоксарск, ул. Винокурова, д. 46, офис 31.

Смежный земельный участок с правообладателем, которого требуется согласовать местоположение: 21:01:030519:88, расположенный по адресу: Чувашская Республика - Чувашия, г. Чебоксары, ул. Ф.Павлова, дом 11.

При проведении согласования местоположения границ при себе необходимо иметь документ, удостоверяющий личность, а также документы о правах на земельный участок.

Муниципалитет позаботился о лете: город охватил активным досугом десятки тысяч детей

Масштабный план по организации досуга несовершеннолетних, объединивший традиционные форматы и новые малозатратные проекты, реализован во втором квартале текущего года в столице



Особое внимание уделено детям участников СВО, ребятам из «группы риска» и тем, кто находится в трудной жизненной ситуации. Как подчеркнул начальник управления образования Алексей Лукшин «благодаря широкому спектру форм работы – от загородных центров до выездных агроэкспедиций - удалось обеспечить занятость максимального количества детей и подростков».

Одной из форм летней оздоровительной работы является деятельность загородных стационарных лагерей. В первую смену в лагерях города отдохнули 446 детей, во вторую - 513 детей. Все смены прошли под уникальными тематическими концепциями. В загородных лагерях Чувашской Республики в июне отдохнули 114 детей участников СВО и 387 детей, находящихся в трудной жизненной ситуации.

Для несовершеннолетних, состоящих на профилактическом учете («группа риска»), была организована профильная смена: 23 ребенка отдохнули в лагерях региона «Соснячок» (г. Шумерля) и «Солнышко». Кроме того, на базе ДСОЛ «Солнышко» при поддержке Центра военно-спортивной подготовки и патриотического воспитания работала специализированная смена, которую посетили 70 юных чебоксарцев.

Наиболее массовой формой стали лагеря с дневным пребыванием. В июне на базе 27 образовательных учреждений города отдыхали 2787 детей. Программа пришкольных лагерей охватывала пять ключевых направлений: творческое развитие; спорт и активный отдых; безопасность и жизненные навыки (финансовая и цифровая грамотность, первая помощь); патриотическое воспитание; экологическое просвещение. Параллельно 4253 старшеклассника прошли практическую подготовку в ходе учебных сборов.

В рамках республиканского проекта «Один день на селе» с 15 мая по 23 июня организовано семнадцать выездов в муниципальные округа (Ибресинский, Канашский, Козловский, Моргаушский, Чебоксарский, Ядринский). Участниками стали 356 детей. Продолжает работу проект «Лето в парке» (совместно со столичным управлением культуры), который уже собрал на интерактивных площадках, фестивалях и концертах более 4 тысяч юных гостей.

Кульминацией масштабной работы станет охват экскурсионными проектами «Чебоксары - город трудовой доблести», «Музейные уроки», «Яркое лето Чувашии». В них планируется задействовать более 55 тысяч детей до конца летних каникул.

Светлана Фардзинова
Фото автора

ОФИЦИАЛЬНО

Вниманию жителей города! В соответствии с постановлением главы города Чебоксары от 21.07.2026 № 37 в Большом зале администрации г. Чебоксары состоятся публичные слушания по вопросам предоставления разрешения на:

1. отклонение от предельных параметров разрешенного строительства, реконструкции объекта капитального строительства – «Академия тенниса с апарт-отелем и подземной автостоянкой поз. 4.3 в микрорайоне № 4 жилого района «Новый город» г. Чебоксары» 1 и 2 этапы», в границах земельного участка с кадастровым номером 21:01:030208:19738, расположенного по адресу: Чувашская Республика - Чувашия, г. Чебоксары, жилой район «Новый город», в части уменьшения минимального отступа от границ земельного участка с северо-западной стороны с 3 м до 0 м, с северо-восточной стороны с 3 м до 0 м, с юго-восточной стороны с 3 м до 0 м; от красных линий магистральных улиц с северо-восточной стороны с 5 м до 0 м, с юго-восточной стороны с 5 м до 0 м;
2. отклонение от предельных параметров разрешенного строительства, реконструкции объекта капитального строительства – «Академия тенниса с апарт-отелем и подземной автостоянкой поз. 4.3 в микрорайоне № 4 жилого района «Новый город» г. Чебоксары 1 и 2 этапы», в границах земельного участка с кадастровым номером 21:01:030208:19735, расположенного по адресу: Чувашская Республика - Чувашия, г. Чебоксары, жилой район «Новый город», в части уменьшения минимального отступа от границ земельного участка с юго-восточной стороны с 3 м до 0 м, с южной стороны с 3 м до 0 м; от красных линий магистральных улиц с юго-восточной стороны с 5 м до 0 м; от красных линий улиц и дорог местного значения, проездов с южной стороны с 3 м до 0 м;
3. отклонение от предельных параметров разрешенного строительства, реконструкции объекта капитального строительства – трансформаторная подстанция, в границах земельного участка с кадастровым номером 21:01:030208:19737, расположенного по адресу: Чувашская Республика - Чувашия, г. Чебоксары, жилой район «Новый город», в части уменьшения минимального отступа от границ земельного участка с северо-западной стороны с 1 м до 0 м, с юго-восточной стороны с 1 м до 0 м; от красных линий улиц и дорог местного значения, проездов с юго-восточной стороны с 1 м до 0 м;
4. отклонение от предельных параметров разрешенного строительства, реконструкции объекта капитального строительства – многоквартирный жилой дом со встроенно-пристроенными объектами обслуживания и подземной автостоянкой поз.14/1 (блок-секция А,Б,В - первый этап строительства, блок-секция Г,Д – второй этап строительства), в границах земельного участка с кадастровым номером 21:01:000000:56514, расположенного по адресу: микрорайон 2 «А» центральной части города Чебоксары «Грязевская стрелка», ограниченной улицами Гагарина, Ярмарочная, Пионерская, Калинина, в части уменьшения минимального отступа от границ земельного участка с северо-западной стороны с 3 м до 0 м, с юго-западной стороны с 3 м до 0 м, с западной стороны с 3 м до 0 м;
5. отклонение от предельных параметров разрешенного строительства, реконструкции объекта капитального строительства – «Строительство здания склада по адресу: Чувашская Республика – Чувашия, городской округ город Чебоксары, город Чебоксары, шоссе Ядринское, участок с кадастровым номером 21:01:010305:6448», в границах земельного участка с кадастровым номером 21:01:010305:6448, расположенного по адресу: Чувашская Республика – Чувашия, городской округ город Чебоксары, город Чебоксары, шоссе Ядринское, в части уменьшения минимального отступа от границ земельного участка с южной стороны с 3 м до 0 м, с восточной стороны с 3 м до 0 м, с юго-восточной стороны с 3 м до 0 м, с западной стороны с 3 м до 1 м, с юго-западной стороны с 3 м до 1 м;
6. отклонение от предельных параметров разрешенного строительства, реконструкции объекта капитального строительства – реконструкция объекта незавершенного строительства в Баню, в границах земельного участка с кадастровым номером 21:01:020201:536, расположенного по адресу: город Чебоксары, улица Коммунальная Слобода, здание 25Г, в части уменьшения минимального отступа от границ земельного участка с южной стороны с 3 м до 0 м, с западной стороны с 3 м до 0 м, с северной стороны с 3 м до 0 м, с восточной стороны с 3 м до 0 м;
7. отклонение от предельных параметров разрешенного строительства, реконструкции объекта капитального строительства – реконструкция индивидуального жилого дома, в границах земельного участка с кадастровым номером 21:01:010808:101, расположенного по адресу: г. Чебоксары, ул. Земляничная, д. 4, в части уменьшения минимального отступа от границ земельного участка с северной стороны с 3 м до 0 м, с восточной стороны с 3 м до 0 м;
8. отклонение от предельных параметров разрешенного строительства, реконструкции объекта капитального строительства – «Здание делового управления», в границах земельного участка с кадастровым номером 21:01:010206:150, расположенного по адресу: Чувашская Республика - Чувашия, ул. Нижегородская, IV микрорайон центральной части г. Чебоксары, поз.6а, в части уменьшения минимального отступа от границ земельного участка с северо-западной стороны с 3 м до 0,5 м, с юго-западной стороны с 3 м до 0,5 м, с юго-восточной стороны с 3 м до 1 м;
9. отклонение от предельных параметров разрешенного строительства, реконструкции объекта капитального строительства – реконструкция здания бытового обслуживания, в границах земельного участка с кадастровым номером 21:01:010109:63, расположенного по адресу: Чувашская Республика - Чувашия, г. Чебоксары, пр-кт Максима Горького, з/у 13/22В, в части уменьшения минимального отступа от границ земельного участка с западной стороны с 3 м до 2 м, с южной стороны с 3 м до 0 м, с восточной стороны с 3 м до 0 м;
10. условно разрешенный вид использования земельного участка с кадастровым номером 21:01:021204:507, расположенного по адресу: Чувашская Республика-Чувашия, городской округ город Чебоксары, город Чебоксары, проезд Лапсарский (коммунально-складская зона (П-2), «производственная деятельность».

Организатор публичных слушаний: Комиссия по подготовке проекта правил землепользования и застройки администрации г. Чебоксары.
Информационные материалы по теме публичных слушаний представлены:
на экспозиции по адресу: г. Чебоксары, ул. К. Маркса, 36;
на официальном сайте г. Чебоксары (https://gcheb-arch.cap.ru/action/pravila-zemlepoljzovaniya-i-zastrojki-territorii-c/publichnie-slushaniya/2026-1/publichnie-slushaniya-po-1) в разделе «Публичные слушания».
Экспозиция открыта в рабочие дни с 9.00 до 17.00 часов в период с 24.07.2026 по 05.08.2026.
Консультация проводится в период работы экспозиции с 15.00 до 17.00 часов 24.07.2026 и 31.07.2026.
Публичные слушания состоятся 05.08.2026 в 16:00 в Большом зале администрации города Чебоксары по адресу: г. Чебоксары, ул. К. Маркса, 36.
Время начала регистрации участников – 15:30.
В период проведения публичных слушаний участники публичных слушаний имеют право представить свои предложения и замечания:
в письменной форме или в форме электронного документа в адрес организатора публичных слушаний по адресу: г. Чебоксары, ул. К. Маркса, 36 (тел. 23-50-08), gcheb_arch11@cap.ru;
устно и письменно в ходе проведения публичных слушаний;
посредством внесения записи в книгу (журнал) в период работы экспозиции.
*Участник публичных слушаний в целях идентификации представляет сведения о себе и документы, подтверждающие эти сведения:
- физические лица: фамилию, имя, отчество (при наличии), дату рождения, адрес места жительства (регистрации);
- юридические лица: наименование, основной государственный регистрационный номер, место нахождения и адрес.
- документы, устанавливающие или удостоверяющие права на земельные участки, объекты капитального строительства, помещения, расположенные в границах рассматриваемой территории

ПРАВИТЕЛЬСТВЕННАЯ ТЕЛЕГРАММА

С глубокой скорбью и чувством невосполнимой утраты мы говорим о кончине **Ларисы Алексеевны Буланкиной** - выдающегося журналиста, человека, который беззаветно вкладывал в своё дело не только мастерство, но и душу.

Её отличали высокий профессионализм, чувство гражданской ответственности, а это базовые принципы, на которых всегда держалась отечественная журналистика. неравнодушие к происходящему и деятельное участие во всех процессах общественно-политической, социальной и культурной жизни г. Чебоксары и всей Чувашии делали её поистине незаменимой. Она не просто фиксировала события, а была их активным участником, искренне переживала за судьбу родного края и стремилась сделать жизнь людей лучше через слово и дело.

Её педагогическое влияние и жизненные принципы стали для многих надёжной опорой и ориентиром в профессии. Это наследие невозможно измерить никакими наградами. Оно живёт в работах её учеников и в самой этике профессии журналиста. Она навсегда останется легендой журналистики, человеком, чьё слово, поступки служили примером.

Выражаю искренние и глубокие соболезнования родным, близким, друзьям и коллегам Ларисы Алексеевны, всем тем, кто знал и ценил её, кому посчастливилось работать рядом с ней или учиться у неё. Потеря такого человека - это огромная утрата для всего журналистского сообщества и для города, который она так искренне любила и о котором писала с такой преданностью.

Светлая память о Ларисе Алексеевне навсегда останется не только в архивных подшивках газет, бережно хранящих её материалы, но и в истории города Чебоксары, в сердцах её учеников и всех, кто был знаком с этим удивительным человеком.

Сенатор Российской Федерации
22 июля 2026 г.

Н.Н. Владимиров

ПРАВИТЕЛЬСТВЕННАЯ ТЕЛЕГРАММА

Выражаю глубокие и искренние соболезнования родным и близким, коллегам и соратникам **Ларисы Алексеевны Буланкиной.** За долгие годы плодотворной неустанной работы она внесла весомый вклад в развитие журналистики в Чувашии, снискала заслуженное уважение в республике. Под руководством Ларисы Алексеевны газета «Чебоксарские новости» стала авторитетным и популярным изданием, на страницах которого нашли отражение самые разные грани жизни столицы Чувашии, верным и надежным другом для многих поколений чебоксарцев, помощником в решении насущных нужд горожан. Пусть добрая и светлая память о Ларисе Алексеевне Буланкиной навсегда сохранится в наших сердцах.

С уважением,
первый президент Чувашской Республики,
сенатор Российской Федерации
23 июля 2026 г.

Н.В. Федоров

Государственный Совет Чувашской Республики выражает глубокие соболезнования родным и близким в связи с тяжелой утратой - кончиной заслуженного работника культуры Российской Федерации и Чувашской Республики, главного редактора газеты «Чебоксарские новости», руководившей изданием с 2002 по 2023 годы, **Ларисы Алексеевны БУЛАНКИНОЙ**.

Чебоксарское городское Собрание депутатов и администрация города Чебоксары выражают глубокие соболезнования родным и близким в связи с кончиной журналиста, заслуженного работника культуры Российской Федерации и Чувашской Республики **Буланкиной Ларисы Алексеевны**. Светлая ей память.

Издательский дом «Грани» глубоко скорбит о безвременной и невосполнимой утрате нашего коллеги — **Буланкиной Ларисы Алексеевны**.

Лариса Алексеевна была настоящим лидером общественного мнения, надёжным соратником, мудрым наставником, яркой личностью и искренним патриотом нашей республики. Её душевность и отзывчивость навсегда останутся в нашей памяти.

Выражаем искренние и глубочайшие соболезнования родным, близким, коллегам и друзьям Ларисы Алексеевны. Скорбим вместе с вами. Светлая память о ней навсегда сохранится в наших сердцах.

В соответствии с постановлением главы города Чебоксары от 21.07.2026 № 38 на публичные слушания представляется документация по внесению изменений в проект межевания территории, ограниченной Марпосадским шоссе, НСТ «Виктория», землями лесного фонда, микрорайоном № 9 жилого района «Новый город», утвержденный постановлением администрации города Чебоксары от 20.09.2022 № 3213.

Организатор публичных слушаний - управление архитектуры и градостроительства администрации города Чебоксары.

Информационные материалы по теме публичных слушаний представлены:
на экспозиции по адресу: г. Чебоксары, ул. К. Маркса, 36;
на официальном сайте г. Чебоксары (http://gcheb.cap.ru/) в разделе «Публичные слушания».

Экспозиция открыта в рабочие дни с 9.00 до 17.00 в период с 28.07.2026 по 12.08.2026.

Консультации проводятся в период работы экспозиции с 15.00 до 17.00
31.07.2026 07.08.2026

Публичные слушания состоятся 12.08.2026 в 16.00 в Большом зале администрации города Чебоксары по адресу: г. Чебоксары, ул. К. Маркса, 36.

Время начала регистрации участников - 15.30.

В период проведения публичных слушаний участники публичных слушаний имеют право представить свои предложения и замечания по документации по внесению изменений в проект межевания территории, ограниченной Марпосадским шоссе, НСТ «Виктория», землями лесного фонда, микрорайоном № 9 жилого района «Новый город», утвержденный постановлением администрации города Чебоксары от 20.09.2022 № 3213.

- в письменной форме или в форме электронного документа в адрес организатора публичных слушаний по адресу: г. Чебоксары, ул. К.Маркса, 36, (тел. 23-51-77);
- устно и письменно в ходе проведения публичных слушаний;
- посредством внесения записи в книгу (журнал) учета посетителей экспозиции проекта, подлежащего рассмотрению на публичных слушаниях, в период работы экспозиции

*Участник публичных слушаний в целях идентификации представляет сведения о себе и документы, подтверждающие эти сведения:
- физические лица: фамилию, имя, отчество (при наличии), дату рождения, адрес места жительства (регистрации);
- юридические лица: наименование, основной государственный регистрационный номер, место нахождения и адрес.
- документы, устанавливающие или удостоверяющие права на земельные участки, объекты капитального строительства, помещения, расположенные в границах рассматриваемой территории.

Коллектив группы компаний «АККОНД» выражает глубокие соболезнования родным и близким по поводу безвременной кончины **Буланкиной Ларисы Алексеевны**.

Для нашего предприятия Лариса Алексеевна была не просто профессиональным журналистом, чьи материалы всегда отличались глубиной и объективностью. За долгие годы тесного сотрудничества она стала для нас по-настоящему близким человеком, мудрым советчиком и верным другом. Мы всегда ценили её умение слышать людей, умение находить верные слова в самых сложных ситуациях, её неравнодушие и ту искреннюю поддержку, которую она оказывала нам в самые разные периоды.

Её уход — это огромная, невосполнимая потеря для всех нас и для всего медиасообщества республики. Мы будем помнить Ларису Алексеевну как человека исключительной порядочности и профессионала с большой буквы.

Светлая память о Ларисе Алексеевне навсегда сохранится в наших сердцах.

ЧЕБОКСАРСКИЕ НОВОСТИ

Директор – Леонтьева С.И.
Главный редактор – Афанасьева Н.А.

Учредитель: администрация г. Чебоксары.
Адрес учредителя: 428003, Чувашская Республика, г. Чебоксары, ул. К. Маркса, д. 36.
Издатель: автономное учреждение «Информационный центр города Чебоксары».
Адрес редакции и издателя: 428034, Чувашская Республика, г. Чебоксары, Московский пр., д. 33а.
Газета выходит по вторникам и пятницам.

Газета зарегистрирована Управлением Федеральной службы по надзору в сфере связи и массовых коммуникаций по Чувашской Республике 23.04.2009 г. ПИ №ТУ 21-00046.

Подписные индексы:
П12137 – будничный выпуск,
П12555 – пятничный выпуск.

Телефоны редакции:
23-52-59, 23-52-61 – корреспонденты
23-52-52 – коммерческий отдел
E-mail: chn-buh@mail.ru
23-52-42 – бухгалтерия
Факс (8352) 23-52-60, 23-52-53
E-mail: chebnews@inbox.ru

Информационные материалы нерекламного характера, размещаемые в газете на платной основе, публикуются под рубриками «Экспертиза», «Открытая трибуна», «Есть результат», «Процесс пошел», «На творческом пути», «Поздравление».

Газета отпечатана в Нижегородском филиале АО «Прайм Принт Москва», 603028, Нижегородская обл., г. Нижний Новгород, Базовый проезд, д. 11 Заказ 3744/26. Время подписания номера в печать — 17.00, по графику — 17.00. Тираж 7000 экз. Материалы не рецензируются и не возвращаются. Ссылка на газету обязательна. За достоверность рекламных сведений отвечает рекламодатель. Цена свободная.

Блиц

Территория чудес

В Библиотеке имени Льва Толстого для воспитанников группы «Капелька» детского сада №30 прошла развлекательно-игровая программа «Сравниваем, изучаем, играем». Встреча стартовала в детском культурно-просветительском центре «Лаборатория добрых историй»: ребята начали с необычных приветствий, а потом отправились в зону «Точка творчества». Дети пробовали свои силы в тактильных настольных играх – «ОВО», «Патагон», «Бродилка» и «Распознай текстуру», учились сохранять баланс и тренировали воображение, память и внимательность. В зале царила праздничная атмосфера – малыши с радостью включались в задания, смеялись и искренне радовались. По словам воспитателя Ирины Мироновой, игры помогают ребёнку познавать мир и выражать эмоции, а зона «Точка творчества» способствует эмоциональному сближению детей – коллектив с нетерпением ждёт новой встречи.

Мелодия упорства

Гармонист Пётр Андреев, выпускник Чебоксарской детской школы искусств № 1, стал лауреатом III степени Общероссийского конкурса «Молодые дарования России». Эта награда стала ярким подтверждением его таланта и упорного труда. Высокую оценку юный музыкант получил под руководством своего педагога, заслуженного работника культуры Чувашской Республики Татьяны Михайловны Григорьевой: именно её наставничество, требовательность и умение раскрыть индивидуальность ученика. Конкурс «Молодые дарования России» – это масштабная олимпиада в области искусств, которую проводит Минкультуры Российской Федерации. В этом году состязание отличалось особенно высокой конкуренцией – свои таланты продемонстрировали более 7 тысяч участников из всех регионов страны. Организатором конкурса выступило Академическое музыкальное училище при Московской консерватории им. П. И. Чайковского.

Хорошие новости!



Благодаря участию в конкурсе проектов инициативного бюджетирования «Ниме» при поддержке Главы Чувашии Олега Николаева и администрации Чебоксар в столичной детской школе искусств № 4 скоро появится современная и безопасная входная группа.

Что это значит для учеников и жителей района?

Удобный и безопасный подход к зданию со стороны школы у дома 28 на улице Сапожникова. Это сделает дорогу в школу безопасной для детей, родителей и маломобильных горожан.

Сейчас строители выполнили ровно половину работ — 50% позади! Продолжаем следить за преображением территории.

Подготовила Влада Власова

Афиша мероприятий

1 августа
Национальный музей 12:00



«Большой пленэр» проекта «ХимЧитка», 12+

В программе – насыщенный вечер, где переплетаются слово, звук и линия. Лингвист Александр Савельев раскроет «Нерешённые проблемы чувашской этноязыковой истории», а каллиграф Анна Рузавина – «Суть каллиграфии». Элтияр Александров прочтёт фрагменты чувашской мифологии под аккомпанемент домбры Даниила Данилова, а Евгений Кремчуков – свои рассказы под игру на фисгармонии Лены Крыловой. Художник Николай Власов проведёт графический перформанс и пообщается со зрителями. Организаторы предоставят материалы для творчества.

1 августа
Чувашский драмтеатр 20:00

Ночная экскурсия, 12+

Особое место в маршруте – закулисье: там можно увидеть, как рождается выставочное пространство, из каких деталей складывается общая картина и как художники и кураторы превращают идею в реальность. В диалогах живописи и скульптуры звучат тёплые, узнаваемые мотивы родной земли – их хочется рассматривать снова и снова. Доступен общий билет, групповые заявки принимаются по телефонам: 62-02-21, 62-46-16.

1 августа
Московская набережная 09:00

Забег в рамках движения «5 вёрст», 6+

Каждую субботу на Московской набережной собираются любители бега – чтобы пробежать 5 км, подышать свежим воздухом и пообщаться с единомышленниками. В России уже больше 95 площадок, где проходят такие забеги, а общее число участников достигает 10 тысяч человек – и это не просто цифры, а тысячи историй о том, как спорт объединяет и вдохновляет. Для участия нужно один раз зарегистрироваться на сайте https://5verst.ru/register/ и распечатать QR-код. А после финиша сможешь проверить свой результат на сайте – и, возможно, увидеть, как с каждой неделей получается всё лучше.

1 и 2 августа
ТРЦ «Каскад» 10:00

«Ягодный фестиваль в Чувашии 2026», 0+

Праздник развернётся 1 августа на площадке агромаркета «Пехет»: гостей ждут деловая программа с экспертами, выставка фермерской продукции, дегустации, концерт артистов чувашской эстрады, награждение победителей конкурсов и розыгрыши призов. На образовательных площадках – «Фабрика процессов» и детские медиацентры – школьники и детсадовцы познакомятся с аграрными профессиями и попробуют себя в роли журналистов и блогеров. Фестиваль продолжится 2 августа в питомнике «Ивушка»: консультации специалистов, экскурсии, распродажа растений, фермерские ряды, мастер-классы, семейные активности, концерт и подарки. Подробности – в сообществе ВКонтакте: https://vk.com/yagodafest.

2 августа
Роща Гузовского 08:00

Воскресенский забег, 6+

Еженедельные бесплатные пробежки открыты для всех желающих – они проходят в парках, по шоссе и в лесопарковых зонах города. Предлагаются дистанции на выбор: 1, 3, 5 или 7 км – так каждый сможет подобрать комфортный вариант, будь то новичок или любитель бега. Организаторы помогают освоить правильную и безопасную технику бега, поддерживают участников на трассе, проводят забеги и награждают всех финишёров: главное здесь – не скорость, а сам факт преодоления дистанции.

В любой день
Художественный музей

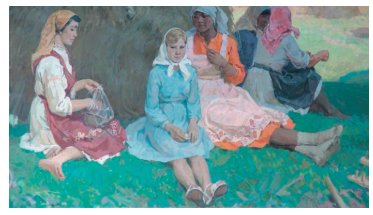

Выставка «Про обряды и народы», 0+

Экспозиция раскрывает мир древних чувашских праздников и обычаев – они тесно переплетались с верованиями, ритмами природы и сменой сезонов. Календарь обрядов складывался из наблюдений за Землёй: люди чутко улавливали её циклы и встраивали в них свою жизнь. Традиции бережно передавались из поколения в поколение, становясь опорой и способом сохранить связь с предками. Эти обычаи не исчезли бесследно: они продолжают жить в современной культуре, звучат в праздниках и формируют культурную идентичность народа.

По следам забытых дорог

Проект «Живые истории родной земли» стартовал в нашей республике. Его главными организаторами выступили Чувашский национальный музей и Министерство культуры республики



Специалисты музея взяли на себя основную работу – от полевых экспедиций до научной обработки находок. Их задача не просто собрать сведения, а по-настоящему сберечь то, что ещё можно спасти.

Во время поездок по сёлам сотрудники музея снова и снова убеждаются: в самых неожиданных местах порой прячутся настоящие сокровища истории. Старинная рубаха может лежать на чердаке, ткацкий станок – пылиться в сарае, резные наличники – тихо ветшать на старом доме.

В глухих уголках республики, помимо прочего, сохранились древние родники, каменные мостовые Сибирского тракта, купеческие усадьбы и храмы. Всё это – живая история. Но она под угрозой: артефакты портятся из-за неправильного хранения, а про места их нахождения мало кто знает. Со временем они могут просто-напросто исчезнуть. И именно Чувашский национальный музей первым замечает эти находки, фиксирует их и даёт им шанс на долгую жизнь.

За каждой вещью – целая история

Работа сотрудников музея выходит далеко за рамки учёта экспонатов: их главная задача сохранить не только сами предметы, но и стоящие за ними истории. В каждой вещи - от свадебной рубахи до резного наличника - заключён целый пласт культурной памяти. Специалисты фиксируют устные рассказы старожилов, собирают легенды и предания, которые ещё бытуют в чувашских деревнях. Сейчас особенно важно успеть записать эти свидетельства: с каждым годом остаётся всё меньше людей, способных передать живую память о прошлом.

Министр культуры Чувашии Светлана Каликова подчеркнула, что проект поможет собрать сведения обо всех таких ценностях в один список. Предметы опишут, переведут в цифровой вид и расскажут о них людям. По её словам, когда человек интересуется историей своей деревни, семьи, предков, он начинает сильнее любить свой край и хочет делать его лучше – это и есть самое правильное воспитание для детей. А практическую сторону работы берёт на себя Чувашский национальный музей: его экспедиционная группа объедет известные небольшие музеи, чтобы записать всё, что там есть, а потом специалисты подробно опишут каждую находку и сделают её цифровые копии.

От энтузиастов к системе

Много лет краеведы, учителя, библиотекари и просто неравнодушные люди сами, без оплаты, изучали прошлое, ухаживали за памятными местами и собирали экспонаты. Теперь их труд получит профессиональную опору – и эту опору даёт Чувашский национальный музей. Директор музея Ирина Меньшикова прямо говорит: без помощи жителей ничего не получится. Поэтому сначала проект пробуют в двух округах – Мариинско-Посадском и Цивильском. Жителей просят стать «разведчиками»: рассказывать про старинные вещи и забытые исторические места, а также подсказывать, кто в их краях увлечён краеведением.

При этом музей старается сделать участие в проекте максимально простым и понятным: не нужно быть экспертом, чтобы помочь. Достаточно обратить внимание на любую деталь, которая кажется необычной: старую вывеску, заброшенный колодец либо дом с выразительной резьбой, а потом поделиться находкой в специальном чате. Для сотрудников музея любая такая подсказка – это ниточка, которая может привести к настоящей находке. И чем больше людей потянут за эти ниточки, тем полнее получится общая картина культурного богатства республики.

Кира Лисицына
Фото: cap.ru