ЧЕБОКСАРСКИЕ НОВОСТИ

Городская газета
ПЯТНИЦА
21 августа
2026 года
№ 59 (6726)
Выходит
с 1990 года

0+

Новости Чебоксар онлайн
www.chebnovosti.rchuv.ru,
@chebnov, cheb.novosti

Короткой строкой

- **Гранты Главы Чувашии Олега Николаева получили 9 городских образовательных учреждений**
- **Педагоги из Чувашии примут участие в VI Всероссийском форуме классных руководителей**
- **В Чебоксарах ветеранам СВО и их близким помогают получить новые знания и начать свое дело**
- **23 августа в Чебоксарах пройдут полумарафон и забег в национальных костюмах**
- **Актер ТЮЗа им. М. Сеспеля Виталий Сергеев удостоен звания «Народный артист Чувашской Республики»**

Когда город слышит — эффективность ЕИД в цифрах и конкретных решениях

Короткая цепочка: просьба — поручение — результат. В Чебоксарах именно так работает механизм Единого информдня



Подробнее на 2 странице

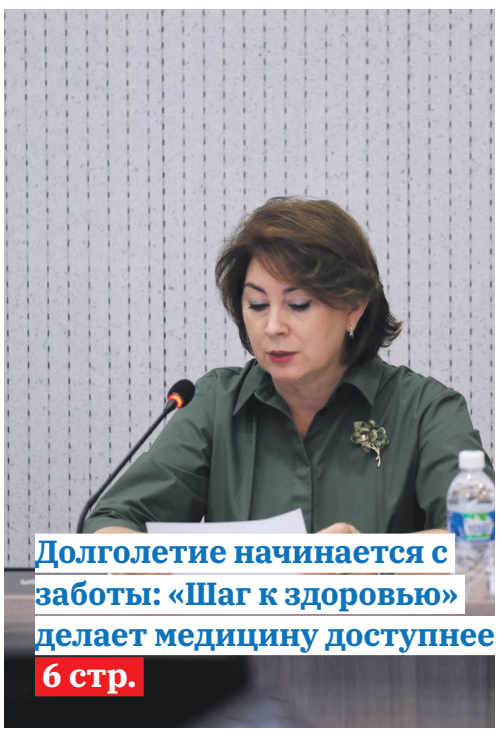

Долголетие начинается с заботы: «Шаг к здоровью» делает медицину доступнее
6 стр.



От учебников до родительских собраний: городские школы готовятся к 1 сентября
7 стр.

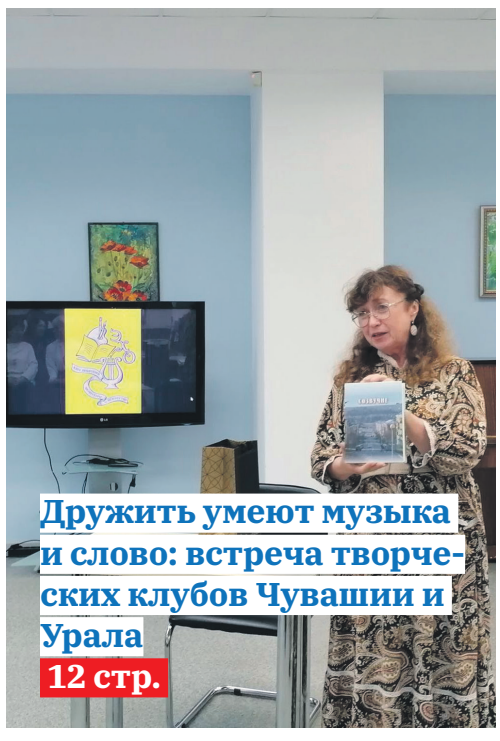

Дружить умеют музыка и слово: встреча творческих клубов Чувашии и Урала
12 стр.

ИНДЕКС ДНЯ

103 проекта реализуется сегодня на территории муниципалитета по направлению «Мой двор» в рамках программы инициативного бюджетирования «НИМЕ – Народный бюджет»

Курсор

На страже жизни

Глава Чувашии Олег Николаев отметил, что местные медики – настоящие герои, которые каждый день заботятся о здоровье жителей республики.



Это подтверждает история участника специальной военной операции. После тяжёлого ранения он приехал в Чувашию на реабилитацию. Однажды его состояние резко ухудшилось: появились острая боль в груди и сильная одышка. Родные сразу вызвали скорую помощь. Медики быстро доставили его в Республиканский кардиологический диспансер, где врачи провели обследование и выявили инфаркт миокарда. Помощь оказали вовремя, и врачи проявили высочайшее мастерство. В рамках нацпроекта «Продолжительная и активная жизнь» в республике стало проще получить высокотехнологичную помощь при сердечно-сосудистых заболеваниях. Сейчас боец идёт на поправку и проходит восстановление. «Желаю земляку скорейшего и полного выздоровления, неиссякаемого здоровья и обязательно воплотить в жизнь эту благородную мечту», – отметил Олег Николаев.

Речной бум

По данным Чебоксарского речпорта на 17 августа, туристический поток и количество судозаходов превысили показатели прошлого года. В текущем сезоне столица уже приняла 538 пассажирских судов (474 судозахода на эту дату в 2025 году) и 72 417 круизных туристов (67 144 пассажира в 2025 году). Эти данные подтверждают статус Чебоксар как одного из ключевых центров речного туризма на Волге. К примеру, 17 августа в порту пришвартовалось пять туристических теплоходов, а на следующий день - три круизных лайнера и скоростной «Метеор», следовавший по маршруту «Нижний Новгород — Казань».

Подготовила Ксения Родникова

«Чебоксарские новости» | № 59 | 21 августа 2026 года
chebnovosti.rchuv.ru cheb.novosti

Подробности

Вперёд к успеху

Премьер-министр Чувашии Сергей Артамонов посетил образовательные учреждения столицы региона.



В Чебоксарском строительном техникуме каждый четвёртый студент выпускается с отличием, а после второго курса ребята получают по две-три специальности. Благодаря проекту «Профессионалитет» здесь создали строительный кластер с восемью производственно-образовательными зонами и современным оборудованием, а в планах – цифровой полигон с ИИ. Работу поддерживают Минпромэнерго и партийные проекты «Единой России». Ещё один центр профориентации – «Эткер» (по модели «Сириуса») с лабораториями биологии, химии, физики и робототехники. Юные инженеры отметили, что, даже уехав из Чувашии, планируют открывать здесь филиалы своих предприятий – значит, нужно активнее работать над тем, чтобы молодёжь оставалась в республике. «Продемонстрированные ребятами олимпиадные работы – изделия с вышивкой по дереву, смысловые поделки патриотической тематики, игровые поля – доказывают, что в Чувашии подрастает талантливая смена, которая определит будущее республики», – заявил Сергей Артамонов.

Сентябрь на горизонте

Продолжает работу проект «Народный контроль». Перед новым учебным годом особое внимание уделяют образовательным учреждениям. У детского сада №36 ремонтируют дорогу – работы приостанавливали из-за дождей, но завершат до 1 сентября. В том же саду после аварии на теплотрассе меняют пол в одной из групп: старое покрытие демонтировали, скоро положат новый линолеум. А в школе №12 после капремонта появилось футбольное поле – теперь там установили ворота и к началу года проведут турнир. Депутат Госсовета ЧР Юрий Зорин пообещал приехать поддержать ребят и посмотреть, как поле стало местом для спорта и командной игры.

На контроле у города

Глава города Станислав Трофимов рассказал, что капитальный ремонт школ – это не только стены и кровля, а ещё безопасность и комфорт для детей. Сейчас на капремонте находятся 18 образовательных учреждений города, и все они под контролем. Сегодня вместе с командой Главы Чувашии Олега Николаева проверили школы на ремонте в рамках проектов «Народный контроль» и «Новая школа»: оценили качество материалов, соблюдение технологий, темпы и организацию работ. В 37-й школе проблемы с подрядчиком – работы отстают от графика. Подрядчика уже просили увеличить число рабочих бригад и ускорить процесс, но он не выполняет условия и сроки. Будут приниматься меры, вплоть до расторжения контракта. В 19-й школе, наоборот, ситуация улучшилась: подрядчик прислушался к замечаниям и добавил рабочих на объект. Важно сохранить такие темпы, чтобы закончить ремонт вовремя и качественно. В 36-й школе тоже хорошие темпы – подрядчик работает ответственно. Ремонт школ – важная социальная задача и инвестиция в будущее детей.

Подготовила Кира Лисицына

Чем больше предложений — тем заметнее результат

Промышленные предприятия республики в первом полугодии текущего года отгрузили товаров собственного производства на сумму 383 млрд рублей. Это значительно больше данных за аналогичный период прошлого года

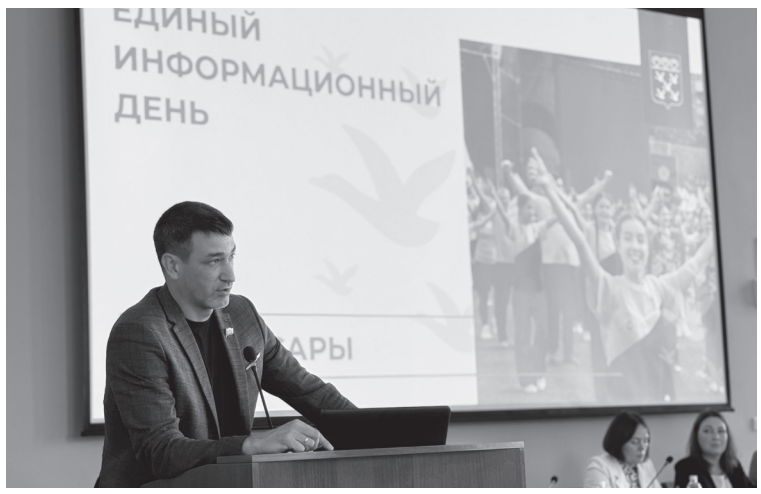

Указанный выше показатель составляет порядка 62% от прогнозируемого значения на этот год (прогнозировалось 611 млрд рублей). Особый повод для гордости то, что в структуре общего объема отгрузки 93% составляет продукция обрабатывающих производств.

Драйверы роста

Наибольшая приростная динамика темпов отгрузки в разрезе видов обрабатывающих производств отмечается сегодня в: производстве компьютеров, электронных и оптических изделий (рост в 1,6 раза); производстве мебели (в 1,4 раза); в ремонте и монтаже машин и оборудования (в 1,3 раза); производстве кожи и кожаных изделий (на 18%); производстве электрического оборудования (на 18%); производстве готовых металлических изделий, кроме машин и оборудования (на 12,4%); производстве пищевых продуктов (на 12,3%). Эти и другие данные озвучил депутат Госсовета ЧР Артем Владимиров в ходе проведения Единого информационного дня в Республиканском кардиодиспансере.

Народный избранник обратил внимание также на то, что в первом полугодии этого года индекс промышленного производства составил 109,2 процента к аналогичному периоду минувшего года. В то же время объем работ по виду деятельности «Строительство» за минувшее полугодие составил 58,8 процентов (по сравнению с аналогичным периодом 2025 года).

Касаясь темы исполнения консолидированного бюджета Чувашии за первое полугодие, депутат Госсовета ЧР отметил, что по данным на июль, доходная часть консолидированного бюджета Чувашии составила 80,9 млрд рублей, что в полтора раза выше уровня аналогичного периода прошлого года. По темпам роста налоговых и неналоговых доходов Чувашия по итогам первого полугодия заняла первое место среди субъектов ПФО, подчеркнул Артем Владимиров.

Около миллиарда рублей запланировано в 2026 году на развитие транспортного комплекса столицы, сообщила в своем докладе замглавы города по экономическому развитию и финансам Ольга Корнеева. Она проинформировала работников кардиологического диспансера о том, что сейчас в Чебоксарах действует 43 муниципальных маршрута, в том числе 20 троллейбусных и 23 автобусных. За прошедшие пять лет для перевозки пассажиров в городе приобретены 221 троллейбус, 139 автобусов. Только в этом году закуплено еще 15 автобусов и 5 троллейбусов. К 2030 году планируется пополнить парк еще 210 автобусами и 133 троллейбусами.

От пандуса до автобусного маршрута

Республиканский кардиодиспансер стал одной из центральных площадок ЕИД в Ленинском районе столицы. Всего на территории административной единицы в минувшую среду действовало восемь дискуссионных площадок. Одна из них, в частности, развернулась во дворе дома №8 на улице Байдула, где состоялся выездной приём жителей с участием представителей горадминистрации, депутатского корпуса, руководителей столичных служб и руководства района. В ходе прямого диалога граждане подняли ряд насущных вопросов:

- установить новый пандус у подъезда №10 на улице Байдула, так как существующий имеет слишком крутой угол наклона, что делает невозможным спуск и подъём с детскими колясками зимой;

- организовать островок безопасности на переходе, соединяющем чётную и нечётную стороны улицы Ярмарочная, где могли бы останавливаться пешеходы с колясками;

- запустить автобусный маршрут от МКР Благовещенский до Гладкова, что жизненно важно для пожилых горожан, которым физически тяжело добираться до существующих остановок.

Все обращения были официально зарегистрированы. Ответственным лицам даны конкретные поручения, а контроль за их исполнением будет осуществляться как администрацией района, так и депутатским корпусом.

«Важно, когда одна и та же проблема волнует большое количество жителей. Чем больше предложений поступает по одному вопросу, тем очевиднее его актуальность и тем больше возможностей обратить на него внимание и добиться решения», — указал в конце встречи депутат Госсовета ЧР Юрий Зорин.

Соляное на связи

Пространством для открытого разговора горожан со спикерами в Калининском районе стали восемь площадок ЕИД. Докладчики обсуждали здесь с горожанами итоги социально-экономического развития и исполнения бюджета Чувашской Республики за первое полугодие 2026 года, подготовку образовательных организаций к новому учебному году, а также предстоящие выборы в Государственную Думу и Госсовет Чувашии.

Так, на встрече, прошедшей у многоквартирного дома №2 по улице Прогрессивная, встречу провели депутат Госсовета ЧР, председатель Общественного совета при управе по Калининскому району Сергей Мельников; начальник отдела озеленения и экологии столичного управления ЖКХ и благоустройства Анна Александрова и квартальный уполномоченный Никита Прокопьев. Горожане активно задавали здесь вопросы, касающиеся транспортной доступности МКР Соляное, реализации программы «НИМЕ — Народный бюджет» в текущем году и возможности участия в следующем, а также открытия магазинов-дискаунтеров в Соляном.

«Мой двор» — лидер заявок

В Московском районе центральной площадкой ЕИД стало отделение Социального Фонда России по Чувашской Республике. Во встрече с сотрудниками учреждения участвовали депутат Госсовета ЧР Алексей Мурыгин; начальник Госинспекции по надзору за техсостоянием самоходных машин и других видов техники Владимир Димитриев; руководитель управы по Московскому району Елена Романова.

Алексей Мурыгин, выступая перед специалистами ОСФР, затронул тему реализации «НИМЕ – Народный бюджет». Он особо выделил, что в Чебоксарах, как и по всей Чувашии, благодаря данному проекту, инициированному Главой Чувашии Олегом Николаевым, в 2026 году активно воплощается в жизнь множество инициатив горожан – сразу 142 предложения. Наибольшую поддержку получило направление «Мой двор»: на его долю пришлось более 70 процентов всех заявок — сразу 102 инициативы. На втором месте — тема «Наши дороги» (25 проектов). Ещё 15 идей вошли в раздел «Прочие проекты». Стоимость всех проектов составила 674 млн рублей. Из них 124 млн выделила республика, 497,66 млн – муниципалитет. Еще 52,46 – сами горожане. Средняя стоимость одного проекта составила 4,75 млн руб. В связи с тем, что заявок на 2027 год поступает огромное количество, Глава республики Олег Николаев предложил продлить прием инициатив до 1 сентября.

«Всего около 1300 рублей с квартиры — таков средний взнос, который вносят горожане, — рассказал депутат. — И пусть сумма невелика, она серьёзно меняет отношение населения к общедомовому имуществу. Теперь никто не станет ломать новое оборудование на детских площадках — люди берегут то, что оплатили сами».

В свою очередь Елена Романова рассказала о реализации в столице проектов «Шаг к здоровью — Детский доктор», «Яркое лето Чувашии» и «Шаг в мирную жизнь». Она далее сообщила о том, как идет в городе обновление инфраструктуры: какая закуплена спецтехника для АО «Дорэкс», как модернизируется водоснабжение и инженерные сети. В завершение участников проинформировали о выборах 18-20 сентября и вариантах голосования.

Всего в Московском районе в среду работали пять дискуссионных площадок, которые стали частью масштабного мероприятия, проходившего в городе в форме диалогов. Все они затем продолжатся в виде работы городских служб, которым скоро предстоит превратить каждую зафиксированную просьбу в план действий – где отремонтировать дорогу, реконструировать пандус или перестроить тот или иной автобусный маршрут.

Леонид Максимов
Фото: Диана Донкина
Эмма Макарова

Инициатива горожан — на благо столицы Чувашии

Субботники, открытие детской площадки, «Зарядка со звездой», выездные приёмы, мобильные пункты диагностики и победа школьной футбольной команды — такими событиями запомнится эта рабочая неделя

КАЛИНИНСКАЯ УПРАВА

Состоялся субботник, в котором приняли участие и.о. руководителя управы Александр Малов, председатель Общественного совета при управе по Калининскому району Сергей Мельников и неравнодушные жители. Мероприятие прошло во дворе домов №30, 32 и 30/1 по ул. Николаева. Заросли кустарников, накапливавшие бытовой мусор и затруднявшие проход, были ликвидированы. Горожане активно включились в работу: вместе с представителями администрации и общественности они очистили территорию от поросли, привели в порядок газоны и собрали бытовой мусор. «Совместно с жителями микрорайона мы очистили территорию от дикорастущей поросли и бытового мусора. Теперь двор стал светлее и чище. По просьбам жителей специалисты проложили удобную дорожку к хоккейной коробке. Благодарю каждого, кто сегодня вышел с нами. Энергия неравнодушных чебоксарцев и активистов доказывает, что наш район любят не на словах, а на деле», — отметил Сергей Мельников.

В микрорайоне Новый город в рамках акции «Зарядка со звездой» и проекта «Детский спорт», приуроченных к празднованию Дня города, прошла спортразминка. Участие в мероприятии приняли чемпионка мира и Европы, серебряный призёр Олимпийских игр по спортивной ходьбе, заслуженный мастер спорта России Олимпиада Иванова, мастер спорта международного класса по спортивной аэробике Алексей Германов и председатель Общественного совета при управе по Калининскому району Сергей Мельников. Спортсмены продемонстрировали комплекс упражнений, разъяснили правила разминки и поделились опытом достижения успеха в профессиональном спорте. Участники зарядились энергией и хорошим настроением, а также получили возможность задать вопросы именитым гостям. Подобные мероприятия направлены на популяризацию здорового образа жизни и приобщение подрастающего поколения к спорту, а также на формирование устойчивого интереса к физической культуре.

Выездной приём граждан по личным вопросам состоялся в школе №28. Совместно с Александром Маловым приём провёл заместитель председателя Общественного совета при управе Дмитрий Кудряшов. Профильные специалисты администрации встретились с жителями Южного микрорайона. В центре внимания — благоустройство дворовых территорий и программа Главы Чувашии «НИМЕ — Народный бюджет». Жителям разъяснены механизмы участия в инициативных проектах, рассмотрены поступившие предложения. Горожане активно задавали вопросы, касающиеся состояния дорог, освещения и озеленения. Все вопросы приняты к рассмотрению и взяты на контроль.

На встрече с жителями улицы 2-я Бажова (частный сектор) Дмитрий Кудряшов обсудил подготовленный ими проект благоустройства дороги и освещения в рамках программы инициативного бюджетирования. Жители частного сектора выразили заинтересованность в участии в программе и готовность активно включиться в реализацию проекта. По итогам встречи принято решение оказать содействие в подготовке необходимой документации. Работа по благоустройству территорий и реализации инициативных проектов в Калининском районе продолжается.



Виктория Манаева
Фото автора

ЛЕНИНСКАЯ УПРАВА



Рабочая неделя в районе прошла под знаком системной работы и прямого диалога власти с жителями. Всё началось с традиционного еженедельного совещания под руководством руководителя управы Геннадия Маслова, где был очерчен круг первоочередных задач. Ключевые приоритеты: контроль за восстановительными работами после ремонта теплосетей и тщательная проверка состояния защитных укрытий и подвальных помещений в многоквартирных домах. Особое внимание участники планёрки уделили проблеме вывоза мусора — как бытового, так и крупногабаритного, подчеркнув необходимость усилить работу с частным сектором.

Не осталась без внимания и подготовка к эпидемиологическому сезону: была затронута тема организации вакцинации сотрудников для предотвращения роста простудных заболеваний. Отдельный блок вопросов касался готовности к началу отопительного сезона. В диалоге с руководителями управляющих компаний директор «Управления жилфондом» г. Чебоксары Андрей Шестаков сделал акцент на критической важности исправности дымоходов в МКД. Он напомнил о недавнем инциденте в республике, когда из-за недоработок подрядчиков при ремонте крыш были демонтированы дымоходы, но их восстановление не было обеспечено. Это привело к нарушению тяги и временному прекращению подачи газа в целом ряде домов, что стало важным уроком для всех ответственных служб.

Депутат Госсовета Артём Владимиров совместно с Геннадием Масловым и его заместителем Татьяной Христофоровой провёл встречи с коллективом ГК «ЭКРА» на производственных площадках. Разговор шёл о развитии городской среды, благоустройстве дворов и общественных пространств, а также о реализации ключевых проектов Главы региона Олега Николаева: «НИМЕ — Народный бюджет», «Шаг к здоровью», «Яркое лето Чувашии» и «Шаг в мирную жизнь». Жителей особенно волновал ход капитального ремонта в школах новоюжного района по проекту «Новая школа». Артём Владимиров подробно рассказал родителям о ходе работ и пригласил их лично оценить результат в рамках родительского контроля. Поступали вопросы и по дальнейшему благоустройству пришкольных территорий. Подобный открытый разговор состоялся и при участии депутата Юрия Зорина с коллективом ООО «Команда Ф5», где обсуждали всё — от дорог до общественного транспорта, завершив встречу благодарностью сотрудникам за активность. Все обращения участников встреч были зафиксированы для дальнейшей передачи ответственным городским службам.

Проект Главы Чувашии «Шаг к здоровью» пришёл непосредственно во дворы: в микрорайоне Садовый у дома №22 по ул. Дементьева работал мобильный пункт диагностики. Любой желающий мог без предварительной записи проверить артериальное и внутриглазное давление, сделать ЭКГ, узнать уровень сахара и холестерина, пройти флюорографию или маммографию, получить консультации терапевта, стоматолога и дерматолога. «Именно такой комплексный подход — от решения хозяйственных проблем до заботы о здоровье каждого — формирует облик современного города», — подчеркнул Алексей Маклыгин, член Общественного совета при управе.

Наталья Прокопьева
Фото автора

МОСКОВСКАЯ УПРАВА

Настоящим праздником для жителей дома №5 по улице Ермолаева стало торжественное открытие новой детской площадки. Проект реализован в рамках программы Главы Чувашии Олега Николаева «НИМЕ – Народный бюджет». Площадка получилась современной и функциональной: есть секция для самых маленьких, зона для детей постарше, уютное место для родителей и даже площадка для кроссфита. Десятки детей из соседних дворов, родители, бабушки и дедушки пришли, чтобы увидеть обновлённое пространство. Процесс возведения контролировали руководитель управы Елена Романова, депутат Госсовета Николай Николаев, директор «Управления жилфондом» Андрей Шестаков, депутаты ЧГСД Андрей Юркин и Геннадий Николаев, а также активные жители.

Депутат Госсовета Андрей Александров и квартальный уполномоченный Анна Калинина посетили улицу Эльгера, дома 28 и 30, чтобы проверить ход строительства детской площадки. Бетонное основание уже готово, работы идут строго по графику. Жители, которые активно голосовали за проект, с нетерпением ждут открытия. «Это именно тот случай, когда идея была создана самими жителями, – отметил Андрей Александров. – Работы идут четко по графику, держу руку на пульсе, чтобы подрядчик всё сделал качественно, безопасно и в срок».

В Больнице скорой медицинской помощи прошла встреча депутатов Госсовета Николая Николаева и Андрея Александрова, а также члена Общественного совета Владислава Кригера с коллективом медучреждения. Обсуждали развитие здравоохранения и города в целом. За последние пять лет благодаря поддержке Главы региона Олега Николаева и правительства республики сделан мощный рывок. Введены в строй школы и детские сады, активно ведётся строительство новых образовательных центров и спортивных объектов, капремонт школ. Особое внимание – здравоохранению. Только за год отремонтированы 12 зданий, ещё 4 получили современное оборудование. В БСМП открылось отделение общей врачебной практики №4. Главный врач Юрий Бабаев отметил: «Проект «Здоровое будущее» задаёт чёткие ориентиры – помощь должна быть доступной, своевременной и эффективной».

Сквер имени Семёна Ислюкова в микрорайоне Волжский-2 продолжает преображаться. Депутат Госсовета Николай Николаев и член Общественного совета Владислав Кригер проверили ход работ по второму этапу благоустройства. Параллельно с работами ведется диалог с жителями. Обсуждались детали размещения малых архитектурных форм, концепция озеленения, вопрос спуска к Волге. Проект реализуется благодаря участию жителей во всероссийском голосовании «Формирование комфортной городской среды» в рамках нацпроекта «Инфраструктура для жизни». Именно чебоксарцы выступили с инициативой преображения этого общественного пространства.



В рамках Первенства республики школьная сборная «Университетский» под руководством футбольного тренера Сергея Хорькова одержала победу над командой «Легион» со счётом 2:1. Депутат Госсовета Андрей Александров поздравил команду: «Желаю не сбавлять обороты, продолжать тренироваться и двигаться к новым высотам! Гордимся вами!»

Сергей Качинский
Фото автора

ПОНЕДЕЛЬНИК, 24 АВГУСТА

Первый канал

05:00 "Доброе утро" 0+
09:00, 12:00, 15:00, 18:00, 03:00 Новости 12+
09:25 "Модный приговор" 0+
10:15 "Жить здорово!" 16+
11:00, 12:15, 18:30 "Время покажет" 16+
14:00, 17:00, 23:00 "Большая игра" 16+
15:15 "Давай поженимся!" 16+
16:05 "Мужское / Женское" 16+
19:50 "Пусть говорят" 16+
21:00 Время 12+
22:00 Т/с "Петербургский роман" 12+
00:10 "Время героев" 16+
01:10, 03:05 Подкаст.Лаб 16+

Россия 1

05:00 "Утро России" 12+
09:00, 11:00, 14:00, 16:30, 20:00 Вести 12+
09:30 Местное время 12+
09:55 "О самом главном" Ток-шоу 12+
11:30, 21:10 Вести. Местное время 12+
12:00, 18:00 "60 Минут" Ток-шоу 12+
14:30 Т/с "Тайны следствия" 16+
17:00 "Малахов" 16+
21:30 Т/с "Овчарка" 16+
23:35 "Новая волна 2026" 12+
02:25 Т/с "Чёрная кровь" 12+

ГТРК «Чувашия»

На Россия 24
15:00 ВЕСТИ. ИНТЕРВЬЮ 0+
17:30 ВЕСТИ. ЧЕБОКСАРЫ (прямой эфир)
21:00 ВЕСТИ. ИНТЕРВЬЮ (премьера) 0+

Матч ТВ

06:00 "Вопреки всему" 12+
07:00, 09:00, 12:55, 15:30, 04:00 Новости 12+
07:05, 11:35, 23:45 Все на Матч! 12+
09:05 "Лица страны. Татьяна Иванова" 12+
09:25 Футбол. "Чемпионат мира-2026". США - Парагвай 6+
12:35, 17:05 Специальный репортаж 12+
13:00 "Есть тема!" 16+
14:25, 00:55 Футбол. Альфа-Банк Российская Премьер-Лига. Обзор тура 6+
15:35 "Громко" 12+
17:25 Футбол. Лига Пари. "КАМАЗ" (Набережные Челны) - "Сочи" 6+
19:30 Футбол. Чемпионат Италии. "Болонья" - "Лацио" 6+
21:35 Футбол. Чемпионат Италии. "Рома" - "Фиорентина" 6+
02:00 Лёгкая атлетика. Бриллиантовая лига 6+
04:05 Велоспорт. BMX. Чемпионат Европы. Женщины 6+

РЕН-ТВ

05:00, 18:00, 01:25, 04:30 "Самые шокирующие гипотезы" 16+
06:00 "С бодрым утром!" 16+
08:30, 12:30, 16:30, 19:30, 23:00 Новости 16+
09:00 "Военная тайна" 16+
11:00 "Как устроен мир" 16+
12:00, 16:00, 19:00 "Информационная программа 112" 16+
13:00 "Загадки человечества" 16+
15:00 "Дикий, дикий мир" 16+
17:00, 02:20 "Тайны Чапман" 16+
20:00 "Безумные факты" 16+
23:25 Т/с "Рэмбо" 16+

НТВ

04:45, 08:25, 10:35 Т/с "Лесник. Своя земля" 16+
06:30 "Утро. Самое лучшее" 16+
08:00, 10:00, 13:00, 16:00, 19:00, 00:15 Сегодня 12+
13:25 "Чрезвычайное происшествие" 16+
14:00 "Место встречи" 16+
16:45 "За гранью" 16+
17:50 "ДНК" 16+
20:00 Т/с "Невский. Охота на Архитектора" 16+
00:30 "Звезды" 16+
02:10 Т/с "Балабол" 16+

СТС

05:00, 08:55 "100 мест, где поесть" 16+
06:10 "С лёгким утром!" 16+
07:30 "ПроСТО кухня. Лучшее" 12+
08:30 "Клуб обаятельных животных" 16+
10:10 Х/ф "Прыгучая братва" 6+
12:00 Х/ф "Элвин и бурундуки" 0+
13:55 Х/ф "Трезвый водитель" 16+
15:55 Т/с "Ландыши. Такая нежная любовь" 16+
17:35 Х/ф "Последний богатырь: Корень зла" 6+
20:00, 20:25 Т/с "Гудовы" 16+
20:55 Х/ф "По щучьему велению" 6+
23:20 Х/ф "Возвращение попугая Кеши" 6+
01:10 Х/ф "Гром. Трудное детство" 16+
02:25 Х/ф "Затерянные" 16+
03:50 М/ф "Гадкий утёнок и я" 0+

ТНТ

07:00, 11:40, 05:50 Т/с "СашаТаня" 16+
09:00 "Большой куш" 16+
19:00 Т/с "Малой" 16+
21:00 Т/с "Хутор" 16+
23:00 Х/ф "Иллюзия обмана" 12+
01:10 Х/ф "Малавита" 16+
02:55 Т/с "Однажды в России" 16+
05:00 "Утро ТНТ" 16+

ТВ-Центр

06:00, 07:40 "Настроение" 12+
07:30, 17:44 "Выборы 2026" 12+
08:10 "Смех, дрожь и видео" 16+
08:35 Т/с "Сельский детектив. Ловушка для мертвеца" 16+
10:35, 04:35 Д/ф "Василий Лановой. Трудно быть героем" 16+
11:30, 14:30, 17:50, 22:00 События 16+
11:55, 02:55 Т/с "Я иду тебя искать. Увлечение" 16+
13:45 "Мой герой. Анастасия Волочкова" 12+
14:50 "Город новостей" 16+
15:00 Х/ф "Чистосердечное призвание 3" 12+
16:50 Д/с "Актерские драмы. Союз рыжих" 16+
18:10 Х/ф "Некрасивая подружка. Чёрный кот" 12+
20:05 Х/ф "Некрасивая подружка. Дело о четырёх блондинках" 12+
22:35 "10 самых... Студенческие браки звёзд" 16+
23:05 "Знак качества" 16+
00:00 События. 25-й час 16+
00:30 "Петровка, 38" 16+
00:45 Д/ф "СМЕРШ. Операция "Искатели" 16+
01:30 Д/ф "Укрощение невестки" 16+
02:10 Д/ф "Дорогие товарищи. Зять генсека" 16+
05:15 Д/с "Назад в СССР. Космическая мечта" 16+

Россия К

06:30 "Пешком..." Шуя княжеская 12+
07:00 Д/ф "Весёлые ребята. Мы будем петь и смеяться, как дети!" 12+
07:40 "Звезда Любови Орловой" 12+
08:00 Х/ф "Карусель" 12+
09:20 "Диалоги о животных. Казанский зоотсад" 12+
10:00, 12:30, 17:00, 19:30 Новости культуры 12+
10:15, 01:15 Неизвестные маршруты России. "Северная Осетия. От Владикавказа до Цейского ущелья" 12+
11:00 Х/ф "Рыжий, честный, влюбленный" 12+
12:15 Д/с "Первые в мире. Фотоплёнка Малаховского" 12+
12:45 Д/с "Предки наших предков. История тюрков. Тайна орхонских надписей" 12+
13:30 Д/ф "Арсеньев и Дерсу. Русские сны Акиры Куросавы" 12+
15:30 Кристальные истории. "Неправильный князь Георгий Романов" 12+
15:45, 02:00 Д/с "Иностранное дело" 12+
16:30 "Монолог в 4-х частях. Нина Усатова" 12+
17:15, 00:35 Д/ф "Ищите женщину. Какая ты красивая, когда молчишь!" 12+
18:05 Т/с "Святой Паисий. Из Фарасы на небеса" 12+
19:15 Оттепель. В добрый час. Андрей Миронов 12+
19:45 Острова. Михаил Швейцер 12+
20:25 "Спокойной ночи, малыши!" 12+
20:40 Х/ф "Сестры" 12+
22:20 Спектакль "Чайка" 12+

Россия 24

00:00, 00:30, 01:00, 01:30, 02:00, 02:30, 03:00, 03:30, 04:00, 04:30, 05:00, 05:30, 06:00, 06:30, 07:00, 07:30, 08:00, 08:30, 09:00, 09:30, 10:00, 10:30, 11:00, 11:30, 12:00, 12:30, 13:00, 13:30, 14:00, 14:30, 15:00, 15:30, 16:00, 16:30, 17:00, 17:30, 18:00, 18:30, 19:00, 19:30, 20:00, 20:30, 21:00, 21:30, 22:00, 22:30, 23:00, 23:30 РИК "Россия 24" 12+

Карусель

05:00 "Ранние пташки" 0+
07:00 "С добрым утром, малыши!" 0+
07:35 М/с "Беби Борн" 0+
07:40 М/с "Кошечки-собачки" 0+
10:30 М/с "Робокар Поли и его друзья" 0+
10:50 М/с "Барбоскины" 0+
13:15 М/с "Джи-Джи Бонд: Супергонщик" 6+
13:30 М/с "Карбот" 6+
14:00 М/с "Инфинити Надо" 6+
14:30 "Навигатор. Новости" 0+
14:40 М/с "Ум и Хрум" 0+
17:00 М/с "ЛОЛ Сюрпрайз. Семейные истории" 6+
17:05 М/с "Край Бебис" 0+
17:10 М/с "Смешарики" 0+
19:00 М/с "Сказочный патруль" 0+
21:00 "Спокойной ночи, малыши!" 0+
21:15 М/с "Лунтик" 0+
22:40 М/с "Держи краба" 0+
22:45 М/с "Фьюжн Макс. Новая эра" 6+
23:00 "Ералаш" 6+
00:40 М/с "Простоквашино" 0+
02:40 М/с "Смешарики. Пинкод" 6+

ОТР

06:00 Х/ф "Айболит - 66" 0+
07:30, 20:15 "Календарь" 12+
08:00, 08:30, 09:00, 09:30, 10:00, 10:50, 12:00, 13:00, 15:00, 18:00, 20:00 Новости 12+
08:05, 08:35 "Пёстрый мир" 12+
09:05, 09:35, 10:05, 12:10, 13:10, 18:20 "ОТРажение" 12+
11:00, 00:05 Д/ф "Антропоцен" 16+
15:15 Х/ф "Старшая сестра" 12+
17:00, 01:00 Д/ф "Острова в океане. Соловки. Суровое очарование" 12+
17:30, 01:30 "Свет и тени. Александр Роу" 16+
20:45 Х/ф "Двадцать шесть дней из жизни Достоевского" 12+
22:05 Х/ф "Дурак" 16+
01:55 "ОТРажение. Итоги" 12+
02:50 "Очень личное с Виктором Лошаком" 16+
03:30 Д/ф "Город с историей" 12+
04:10 "Большая страна" 12+
05:05 "На приёме у главного врача с Марьяной Лысенко" 16+

Спас

05:00, 11:50, 00:20 "День Патриарха" 0+
05:10 "Завет Жизнь Христа" 6+
05:55 Земля жизни 0+
06:50 "Прямая линия. Ответ священника" 12+
07:50 Мультфильмы на Спасе 0+
08:55 Д/ф "Николай (Гурьянов). Старцы" 0+
09:30, 02:25 Д/ф "От Илии Муромца до Паисия Святогорца: Воины-преподобные. Святые воины" 6+
10:00, 17:00, 23:00 "Вечер на Спасе" 0+
11:10, 20:25 "От воскресенья до воскресенья" 6+
11:25 "Церковь и мир" 0+
12:00, 12:30 "Монастырская кухня" 0+
12:55 Х/ф "Был месяц май" 12+
15:10 Х/ф "Последний хлеб" 0+
17:30 Х/ф "Матрос Чижик" 0+
20:40, 01:30 Д/ф "Батюшка" 16+
21:45 Х/ф "Взять живым" 16+
23:30 Спецпроект "Где все?" Специальная демографическая операция 16+
00:30 "Метанойя. Что такое блуд и целомудрие?" 12+
02:50 Д/ф "Люксембургский Эхтернах, или Почему паломники прыгают. Неизвестная Европа" 0+
03:20 "Простые чудеса" 12+
04:10 "Во что мы верим" 0+

Мир

05:00, 06:15, 10:10, 04:45 Т/с "Желтый глаз тигра" 16+
06:00, 10:00, 13:00, 16:00, 18:00 Вместе каждый день 16+
13:15 "Мировое соглашение" 16+
14:10 "Дела судебные. Битва за будущее" 16+
15:05, 20:25 "Дела судебные. Новые истории" 16+
16:15, 18:20 "Дела судебные. Яблоко раздора" 16+
18:30 "Дела судебные. Деньги верните!" 16+
21:15 Х/ф "Зита и Гита" 12+
00:10, 03:30 "Наше кино. История большой любви" 16+
01:00 Первый Евразийский канал 12+
01:50 Х/ф "Мечта" 12+
03:55 Д/с "Понять. Простить" 16+

Пятница!

11:00, 10:00 "Секреты на кухне" 16+
11:40, 07:40, 10:30 "Пятница News" 16+
12:00 "Запретный Китай" 16+
12:50 "Запретная Индия" 16+
13:50 "Четыре дачи" 16+
17:10 "Домохозяйки против кондитеров" 16+
18:50, 03:00 "Битва шефов. Звезды" 16+
21:00, 08:10 "Битва шефов" 16+
05:10 "Выживалити. Наследники" 16+

Звезда

04:50 Х/ф "Кортик" 12+
06:15 Х/ф "Часовщик" 16+
08:40, 09:15, 13:25, 14:00, 15:05, 17:15 Т/с "Приказа умирать не было" 16+
09:00, 13:00, 17:00, 19:00 Новости дня 16+
15:00 Военные новости 16+
19:40 "Скрытые угрозы" 16+
22:05 Т/с "Старое ружье" 16+
01:55 Х/ф "Шел четвертый год войны..." 12+
03:15 Х/ф "За витриной универмага" 12+

5 канал

05:00, 09:00, 13:00, 17:00 "Известия" 16+
05:30, 06:20, 07:20, 09:30, 09:40, 10:45 Т/с "Бандитский петербург 1: Барон" 16+
08:05 "Фирменный рецепт" 12+
08:40 "Знание - сила" 12++
11:55 Т/с "Бандитский Петербург 2: Адвокат" 16+
13:30, 22:20 Т/с "Великолепная пятёрка 8" 16+
14:20, 15:15 Т/с "Великолепная пятёрка 5" 16+
16:05, 23:05 Т/с "Великолепная пятёрка 3" 16+
17:30, 18:20, 19:05, 19:45, 20:40, 21:25, 00:30, 01:15, 02:15, 02:50, 03:30, 04:00 Т/с "След" 16+
00:00 "Известия. Итоговый выпуск" 16+
04:40 Х/ф "Гений" 16+

Домашний

06:30, 05:30 "По делам несовершеннолетних" 16+
07:15, 04:40 "Давай разведёмся!" 16+
08:15, 02:55 "Тест на отцовство" 16+
10:30 Д/с "Прости меня" 16+
11:40 Д/с "Беду отведу" 16+
12:45, 01:30 Д/с "Знахарка" 16+
13:20, 02:00 Д/с "Верну любимого" 16+
13:55, 02:30 Д/с "Голоса ушедших душ" 16+
14:30 Х/ф "Маленькая тайна, большая ложь" 16+
19:00 Х/ф "Отчаянные меры" 16+
23:25 Д/с "Понять. Простить" 16+
00:30 Д/с "Порча" 16+
04:35 "Одна за всех" 16+

ТВ3

06:00 Мультфильмы 0+
08:30 М/с "Леди Баг и Супер-Кот" 6+
09:00, 16:00 Т/с "Слепая" 16+
10:00, 15:30 Т/с "Порча" 16+
11:00 Т/с "Гадалка" 16+
18:00 Т/с "Кордон" 16+
20:00 Т/с "Скорая помощь" 16+
00:15 Х/ф "Ритуал" 18+
02:00 "Кадони шоу" 16+
02:45 "Экстра такси" 16+
03:15 Т/с "Знаки судьбы" 16+

МузТВ

05:00 События и звезды 16+
05:05 Музитив 16+
06:00 Короли Чартов 16+
07:00, 18:20 10 самых! 16+
08:00 Хиты по-русски 16+
08:25, 15:00, 18:00, 21:40 Pro-Новости 16+
09:00 Звезды о звездах 16+
10:00, 14:00, 18:55, 00:30 Плейлист. Лето 16+
10:30, 22:00 Топ-30. Народный хит 16+
13:00 Народный микрофон 16+
15:30 Лига свежих клипов 16+
16:00 Звезды с приветом 16+
17:00 Юмор FM чарт 16+
19:45 Кто следующий? 16+
20:40 Оборотни в гламуре. Кто и как кидал звезд? 16+
01:00 Золотая лихорадка 16+
03:00 Караокинг 16+

НАЦИОНАЛЬНОЕ ТВ

05.00 «Тёплё каласу» 12+
05.30, 09.30, 17.00, 19.30 «Çĕнтерӳ паллисем» 12+
06.00 Королевство цифровых языков 6+
07.00, 08.30 Концерт «Ма хитре-ши Шупашкар ураме» 12+
08.00, 20.30 По существу. Актуальное интервью 12+
10.00 Мультфильм «Союзмультфильм» 0+
10.30 Первый Чувашский финансовый подкаст 12+
11.00, 12.00, 21.00, 22.00 Преступление 16+
13.00, 15.00, 19.00, 00.00 «Республика». Хыпарсен кăларăмĕ 12+
13.05 Маршрут построен 12+
13.30, 14.30, 15.30 Молодежка-21 12+
14.00, 16.00, 18.00, 20.00, 23.00 «Республика». Информационная программа 12+
14.05, 15.05 Выборы 2026
16.05 Мультфильм «Тима Тома» 0+
16.30 Фильм «Детский киносеанс» 6+
17.30 Чувашский ланч 12+
18.10 «Время «Гаранта» 12+
18.30 Ниме 12+
23.30 Финтеллект 12+
00.30 Спектакль «Юлашки парăм» 12+
03.00 Концерт ТВ юра 2025 12+

ВТОРНИК, 25 АВГУСТА

Первый канал

05:00 "Доброе утро" 0+
09:00, 12:00, 15:00, 18:00, 03:00 Новости 12+
09:25 "Модный приговор" 0+
10:15 "Жить здорово!" 16+
11:00, 12:15, 18:30 "Время покажет" 16+
14:00, 17:00, 23:00 "Большая игра" 16+
15:15 "Давай поженимся!" 16+
16:05 "Мужское / Женское" 16+
19:50 "Пусть говорят" 16+
21:00 Время 12+
22:00 Т/с "Петербургский роман" 12+
00:10 Д/ф "Фидель Кастро. Время команданте" 12+
01:05, 03:05 Подкаст.Лаб 16+

Россия 1

05:00 "Утро России" 12+
09:00, 11:00, 14:00, 16:30, 20:00 Вести 12+
09:30 Местное время 12+
09:55 "О самом главном" Ток-шоу 12+
11:30, 21:10 Вести. Местное время 12+
12:00, 18:00 "60 Минут" Ток-шоу 12+
14:30 Т/с "Тайны следствия" 16+
17:00 "Малахов" 16+
21:30 Т/с "Овчарка" 16+
23:35 "Новая волна 2026" 12+
02:25 Т/с "Чёрная кровь" 12+

ГТРК «Чувашия»

На Россия 24
17:30 ВЕСТИ. ЧЕБОКСАРЫ (прямой эфир)
21:00 ВЕСТИ. ИНТЕРВЬЮ 0+

Матч ТВ

06:00 "Вопреки всему" 12+
07:00, 09:00, 12:55, 15:30, 04:00 Новости 12+
07:05, 11:35, 15:35, 21:20, 00:00 Все на Матч! 12+
09:05, 12:35 Специальный репортаж 12+
09:25 Футбол. "Чемпионат мира-2026". Катар - Швейцария 6+
13:00 "Есть тема!" 16+
14:25 Футбол. Чемпионат Испании. Обзор 6+
16:55 Футбол. Fonbet Кубок России. "Рязань" - "Спартак" (Тамбов) 6+
19:00 Смешанные единоборства. UFC. Энтони Хернандез против Грегори Родригеса 16+
21:50 Футбол. Чемпионат Испании. "Валенсия" - "Бетис" 6+
00:55 Автоспорт. Дрифт. RDS OPEN 6+
02:00 Спортивная гимнастика. Чемпионат Европы. Мужчины 6+
04:05 Велоспорт. BMX. Чемпионат Европы. Мужчины 6+

РЕН-ТВ

05:00, 18:00, 01:20, 04:30 "Самые шокирующие гипотезы" 16+
06:00 "С бодрым утром!" 16+
08:30, 12:30, 16:30, 19:30, 23:00 Новости 16+
09:00 "Военная тайна" 16+
10:00 "Совбез" 16+
11:00 "Как устроен мир" 16+
12:00, 16:00, 19:00 "Информационная программа 112" 16+
13:00 "Загадки человечества" 16+
14:00 "Невероятно интересные истории" 16+
15:00 "Легенды и мифы" 16+
17:00, 02:15 "Тайны Чапман" 16+
20:00 "100 вопросов обо всем" 16+
20:35 Х/ф "Риддик" 16+
23:25 Т/с "Рэмбо" 16+

НТВ

04:55, 08:25, 10:35 Т/с "Лесник. Своя земля" 16+
06:30 "Утро. Самое лучшее" 16+
08:00, 10:00, 13:00, 16:00, 19:00, 00:15 Сегодня 12+
13:25 "Чрезвычайное происшествие" 16+
14:00 "Место встречи" 16+
16:45 "За гранью" 16+
17:50 "ДНК" 16+
20:00 Т/с "Невский. Охота на Архитектора" 16+
00:30 "Звезды" 16+
02:05 Т/с "Балабол" 16+

СТС

05:00 М/ф "Гадкий утёнок и я" 0+
05:05, 08:55 "100 мест, где поесть" 16+
06:10 "С лёгким утром!" 16+
07:30 "ПроСТО кухня. Лучшее" 12+
08:30 "Клуб обаятельных животных" 16+
11:00 Х/ф "Особо опасна" 16+
12:55 Х/ф "Элвин и бурундуки 2" 0+
14:40 Т/с "Ландыши. Такая нежная любовь" 16+
19:00, 20:00, 20:30 Т/с "Гудовы" 16+
21:00 Х/ф "Безбашенные" 16+
23:05 Х/ф "Кодекс киллера" 18+
01:05 Х/ф "Жанна Дюбарри" 16+
02:55 Х/ф "Рецепт любви" 16+

ТНТ

07:00, 05:50 Т/с "СашаТаня" 16+
19:00 Т/с "Малой" 16+
21:00 Т/с "Хутор" 16+
23:00 Х/ф "Иллюзия обмана 2" 12+
01:25 Х/ф "На краю" 18+
02:40 Х/ф "Омар в большом городе" 16+
05:00 "Утро ТНТ" 16+

ТВ-Центр

06:00, 07:40 "Настроение" 12+
07:30, 17:44 "Выборы 2026" 12+
08:20 "Доктор И..." 16+
08:40 Т/с "Сельский детектив. Ограбление по-ольховски" 16+
10:35, 04:35 Д/ф "Владимир Меньшов. Поздняя слава" 16+
11:30, 14:30, 17:50, 22:00 События 16+
11:50, 02:55 Т/с "Я иду тебя искать. Бойцовский клуб" 16+
13:45 "Мой герой. Татьяна Иванова" 12+
14:50 "Город новостей" 16+
15:00 Х/ф "Чистосердечное призвание 3" 12+
16:50 Д/с "Актерские драмы. В плену азарта" 16+
18:10 Х/ф "Некрасивая подружка. Любовный квадрат" 12+
20:05 Х/ф "Некрасивая подружка. Тайна белоснежки" 12+
22:35 "10 самых... Фигура для роли" 16+
23:05 Д/ф "Изнанка идеального брака" 16+
00:00 События. 25-й час 16+
00:30 "Петровка, 38" 16+
00:45 "Девяностые. Сумасшедший бизнес" 16+
01:30 "Прощание. Евгений Меньшов" 16+
02:15 Д/ф "Тайная комната. Мечты тирана" 16+
05:15 Д/с "Назад в СССР. Секса нет?" 16+

Россия К

06:30 "Пешком..." Юрьевец старинный 12+
07:00 Д/ф "Лютики-цветочки "Женитьбы Бальзаминова" 12+
07:40 "Звезда Лидии Смирновой" 12+
08:00, 18:05 Т/с "Святой Паисий. Из Фарасы на небеса" 12+
09:20 "Диалоги о животных. Казанский зоотсад" 12+
10:00, 12:30, 17:00, 19:30 Новости культуры 12+
10:15, 01:40 Неизвестные маршруты России. "Псковская область. Из Пскова в Малы" 12+
11:00 Х/ф "Рыжий, честный, влюбленный" 12+
12:15 Д/с "Первые в мире. Чудесные иголки художника Алексеева" 12+
12:45 По следам тайны. "НЛО. Пришельцы или соседи?" 12+
13:35 Х/ф "Сестры" 12+
15:15 Д/с "Неизвестная. Карл Брюллов. Женский портрет" 12+
15:45, 02:20 Д/с "Иностранное дело" 12+
16:30 "Монолог в 4-х частях. Нина Усатова" 12+
17:15, 00:55 Д/ф "Офицеры. Есть такая профессия, взводный" 12+
19:15 Оттепель. В добрый час. Татьяна Доронина 12+
19:45 Острова. Анатолий Кузнецов 12+
20:25 "Спокойной ночи, малыши!" 12+
20:40 Х/ф "Восемнадцатый год" 12+
22:20 Опера "Аида" 12+

Россия 24

00:00, 00:30, 01:00, 01:30, 02:00, 02:30, 03:00, 03:30, 04:00, 04:30, 05:00, 05:30, 06:00, 06:30, 07:00, 07:30, 08:00, 08:30, 09:00, 09:30, 10:00, 10:30, 11:00, 11:30, 12:00, 12:30, 13:00, 13:30, 14:00, 14:30, 15:00, 15:30, 16:00, 16:30, 17:00, 17:30, 18:00, 18:30, 19:00, 19:30, 20:00, 20:30, 21:00, 21:30, 22:00, 22:30, 23:00, 23:30 РИК "Россия 24" 12+

Карусель

05:00 "Ранние пташки" 0+
07:00 "С добрым утром, малыши!" 0+
07:35 М/с "Беби Борн" 0+
07:40 М/с "Кошечки-собачки" 0+
10:30 М/с "Робокар Поли и его друзья" 0+
10:50 М/с "Барбоскины" 0+
13:15 М/с "Джи-Джи Бонд: Супергонщик" 6+
13:30 М/с "Карбот" 6+
14:00 М/с "Инфинити Надо" 6+
14:30 "Навигатор. Новости" 0+
14:40 М/с "Чемпионы" 6+
17:00 М/с "ЛОЛ Сюрпрайз. Семейные истории" 6+
17:05 М/с "Край Бебис" 0+
17:10 М/с "Смешарики" 0+
19:00 М/с "Сказочный патруль" 0+
21:00 "Спокойной ночи, малыши!" 0+
21:15 М/с "Лунтик" 0+
22:40 М/с "Держи краба" 0+
22:45 М/с "Фьюжн Макс. Новая эра" 6+
23:00 "Ералаш" 6+
00:40 М/с "Простоквашино" 0+
02:40 М/с "Смешарики. Пинкод" 6+

ОТР

06:00, 11:00, 00:05 Д/ф "Антропоцен" 16+
06:50 "Моя история. Игорь Бриль" 16+
07:30, 20:15 "Календарь" 12+
08:00, 08:30, 09:00, 09:30, 10:00, 10:50, 12:00, 13:00, 15:00, 18:00, 20:00 Новости 12+
08:05, 08:35 "Пёстрый мир" 12+
09:05, 09:35, 10:05, 12:10, 13:10, 18:20 "ОТРажение" 12+
15:15 Х/ф "Путь к причалу" 6+
16:40, 05:05 "На приёме у главного врача с Марьяной Лысенко" 16+
17:00, 01:00 Д/ф "Острова в океане. Шпицберген. Хождения за три моря" 12+
17:30 "Отчий дом" 12+
17:40 Д/ф "Малые города. Бахчисарай" 12+
20:45 Х/ф "Восхождение" 12+
22:35 Х/ф "День полнолуния" 12+
01:30 "Свет и тени. Владимир Даль" 16+
01:55 "ОТРажение. Итоги" 12+
02:50 "Очень личное с Виктором Лошаком" 16+
03:25 Д/ф "Город с историей" 12+
04:10 "Большая страна" 12+

Спас

05:00, 11:55, 00:20 "День Патриарха" 0+
05:10 "Завет Жизнь Христа" 6+
05:55 Земля жизни 0+
06:50 "Прямая линия. Ответ священника" 12+
07:50 Мультфильмы на Спасе 0+
08:55 Д/ф "Батюшка" 16+
10:00, 17:00, 23:00 "Вечер на Спасе" 0+
11:10, 20:20 "От воскресенья до воскресенья" 6+
11:25 Д/ф "Вербовщики: куклы и кукловоды" 16+
12:05 "Монастырская кухня" 0+
12:35 "Святыни России" 6+
13:40 Х/ф "Морской охотник" 12+
15:05 Х/ф "Мы с вами где-то встречались" 0+
17:30 Х/ф "Расписание на послезавтра" 12+
20:35, 01:30 Д/ф "Я слышу каждого". Блаженный старец Гавриил" 12+
21:45 Х/ф "Взять живым" 16+
23:30 Спецпроект "Где все?" Специальная демографическая операция 16+
00:30 "Метанойя. Что такое невидимая брань?" 12+
02:35 Д/ф "Губители" 12+
02:50 Д/ф "Страсбург, аббатство Эшо, или Слепая, дарующая зрение. Неизвестная Европа" 0+
03:20 "Простые чудеса" 12+
04:10 "Во что мы верим" 0+

Мир

05:00, 06:15, 10:10 Т/с "Желтый глаз тигра" 16+
06:00, 10:00, 13:00, 16:00, 18:00 Вместе каждый день 16+
13:15 "Мировое соглашение" 16+
14:10 "Дела судебные. Битва за будущее" 16+
15:05, 20:25 "Дела судебные. Новые истории" 16+
16:15, 18:20 "Дела судебные. Яблоко раздора" 16+
18:30 "Дела судебные. Деньги верните!" 16+
21:15 Х/ф "Вокзал для двоих" 0+
00:05, 02:55 "Наше кино. История большой любви" 16+
00:55 Первый Евразийский канал 12+
01:30 Х/ф "Таинственный остров" 0+
03:20 Д/с "Понять. Простить" 16+
04:10 Х/ф "Приключения Тома Сойера и Гекльберри Финна" 0+

Пятница!

11:00, 10:00 "Секреты на кухне" 16+
11:40, 07:10, 10:30 "Пятница News" 16+
12:10 "Запретный Китай" 16+
12:50 "Запретная Индия" 16+
13:50 "Четыре дачи" 16+
17:20, 02:00 "Черный список. На кухне" 16+
01:00, 06:00 "Новый Ревизорро" 16+
07:40 Т/с "Комиссар Рекс" 16+
09:10 "Черный список" 16+

Звезда

04:50 Д/с "Перелом. Хроника Победы" 16+
05:15 Х/ф "Правда лейтенанта Климова" 12+
06:55, 09:15 Х/ф "Парашютисты" 12+
09:00, 13:00, 17:00, 19:00 Новости дня 16+
09:30, 13:25 Т/с "Старое ружье" 16+
14:20, 15:05, 17:15 Т/с "Орден" 16+
15:00 Военные новости 16+
19:40 "Улика из прошлого" 16+
22:05 Х/ф "Возвращение "Святого Луки" 12+
00:10 Т/с "Адъютант его превосходительства" 12+
02:55 Х/ф "Яды, или всемирная история отравлений" 16+

5 канал

05:00, 09:00, 13:00, 17:00 "Известия" 16+
05:25, 06:10 Х/ф "Гений" 16+
07:40, 09:30, 09:45, 10:55, 11:55 Т/с "Бандитский Петербург 2: Адвокат" 16+
08:25 "Страна советов" 16+
13:30, 22:20 Т/с "Великолепная пятёрка 8" 16+
14:20, 15:15, 16:05, 23:05 Т/с "Великолепная пятёрка 3" 16+
17:30, 18:20, 19:00, 19:50, 20:40, 21:25, 00:30, 01:15, 02:00, 02:30, 03:05, 03:45, 04:20 Т/с "След" 16+
00:00 "Известия. Итоговый выпуск" 16+

Домашний

06:30, 05:30 "По делам несовершеннолетних" 16+
07:25, 04:40 "Давай разведёмся!" 16+
08:25, 02:55 "Тест на отцовство" 16+
10:40 Д/с "Прости меня" 16+
11:45 Д/с "Беду отведу" 16+
12:55, 01:30 Д/с "Знахарка" 16+
13:30, 02:00 Д/с "Верну любимого" 16+
14:05, 02:30 Д/с "Голоса ушедших душ" 16+
14:40 Х/ф "Перезвоню позже" 16+
19:00 Х/ф "Талисман для золотой рыбки" 16+
23:25 Д/с "Понять. Простить" 16+
00:30 Д/с "Порча" 16+
04:35 "Одна за всех" 16+

ТВ3

06:00 Мультфильмы 0+
08:30 М/с "Леди Баг и Супер-Кот" 6+
09:00, 16:00 Т/с "Слепая" 16+
10:00, 15:30 Т/с "Порча" 16+
11:00 Т/с "Гадалка" 16+
18:00 Т/с "Кордон" 16+
20:00 Т/с "Скорая помощь" 16+
00:30 Х/ф "Нечисть" 18+
02:00 Т/с "Знаки судьбы" 16+

МузТВ

05:00 События и звезды 16+
05:05 Музитив 16+
06:10 Муз-ТВ чарт 16+
07:00 Звезды на утро 16+
08:00, 12:00, 01:00 Хиты по-русски 16+
08:40, 15:00, 18:00, 21:40 Pro-Новости 16+
09:00 Топ-15 Like FM 16+
10:00 #ЯнаМузТВ 16+
11:00, 14:00, 18:55 Плейлист. Лето 16+
11:30, 18:20 10 самых! 16+
13:00 Прогноз по году 16+
15:20 В десятку! 16+
16:00 Моя Волна 16+
17:00 Русский чарт 16+
19:45 Кто следующий? 16+
20:40 Покинули чат: забытые герои рунета 16+
22:00 Короли Чартов 16+
23:00 Лихие хиты 16+
00:00 Наше 16+
03:00 Золотая лихорадка 16+

НАЦИОНАЛЬНОЕ ТВ

05.00, 13.00, 15.00, 19.00, 00.00 «Республика». Хыпарсен кăларăмĕ 12+
05.30 «Тёплё каласу» 12+
06.00 Королевство лишних слов 6+
07.00, 08.30 Телеконцерт «Юратнă пикесем, сурхи уявпа!» 12+
08.00, 14.00, 16.00, 18.00, 20.00, 23.00 «Республика». Информационная программа 12+
10.00 История в деталях 12+
10.30, 21.00 Первый Чувашский финансовый подкаст 12+
11.00, 12.00, 22.00, 01.00 Преступление 16+
13.05 «Время «Гаранта» 12+
14.05, 15.05 Выборы 2026
15.30 Мультфильм «Союзмультфильм» 0+
16.05, 19.30, 23.30 «Çĕнтерӳ паллисем» 12+
16.30 Мультфильм «Смешарики» 0+
17.00 Фильм «Королевство потерянных языков» 12+
18.10 Ниме 12+
20.30 Время СВОих 12+
21.30 Программа «НИМЕ» 12+
00.30 Чувашский ланч 12+
02.00 Спектакль «Жизнь» 12+
02.30 Гримерка 12+
04.00 Первый Чувашский подкаст 12+

СРЕДА, 26 АВГУСТА

Первый канал

05:00 "Доброе утро" 0+
09:00, 12:00, 15:00, 18:00, 03:00 Новости 12+
09:25 "Модный приговор" 0+
10:15 "Жить здорово!" 16+
11:00, 12:15, 18:30 "Время покажет" 16+
14:00, 17:00, 23:00 "Большая игра" 16+
15:15 "Давай поженимся!" 16+
16:05 "Мужское / Женское" 16+
19:50 "Пусть говорят" 16+
21:00 Время 12+
22:00 Т/с "Петербургский роман" 12+
00:10, 03:05 Подкаст.Лаб 16+

Россия 1

05:00 "Утро России" 12+
09:00, 11:00, 14:00, 16:30, 20:00 Вести 12+
09:30 Местное время 12+
09:55 "О самом главном" Ток-шоу 12+
11:30, 21:10 Вести. Местное время 12+
12:00, 18:00 "60 Минут" Ток-шоу 12+
14:30 Т/с "Тайны следствия" 16+
17:00 "Малахов" 16+
21:30 Т/с "Овчарка" 16+
23:35 "Новая волна 2026" 12+
02:25 Т/с "Чёрная кровь" 12+

ГТРК «Чувашия»

На Россия 24
17:30 ВЕСТИ. ЧЕБОКСАРЫ (прямой эфир)
21:00 ДПС (премьера) 0+

Матч ТВ

06:00 "Вопреки всему" 12+
07:00, 09:00, 11:55, 15:30, 04:00 Новости 12+
07:05, 15:35, 21:00, 00:00 Все на Матч! 12+
09:05, 11:35 Специальный репортаж 12+
09:25 Футбол. "Чемпионат мира-2026". Бразилия - Марокко 6+
12:00 Профессиональный бокс. Никита Цзю против Бена Махоуни 16+
16:55 Смешанные единоборства. UFC. Том Аспинэлл против Сирила Гана. Умар Нурмагомедов против Марио Баутисты 16+
18:40 Футбол. Fonbet Кубок России. "Волгарь" (Астрахань) - "Спартак-Нальчик" 6+
21:50 Футбол. Чемпионат Испании. "Реал" (Мадрид) - "Реал Сосьедад" 6+
00:55 Футбол. Чемпионат Италии. Обзор 6+
02:00 Спортивная гимнастика. Чемпионат Европы. Мужчины 6+
04:05 Д/ф "Марадона Кустурицы" 16+

РЕН-ТВ

05:00, 18:00, 01:20, 04:30 "Самые шокирующие гипотезы" 16+
06:00 "С бодрым утром!" 16+
08:30, 12:30, 16:30, 19:30, 23:00 Новости 16+
09:00 Документальный спецпроект 16+
10:00 Д/п "Засекреченные списки" 16+
11:00 "Как устроен мир" 16+
12:00, 16:00, 19:00 "Информационная программа 112" 16+
13:00 "Загадки человечества" 16+
14:00 "Невероятно интересные истории" 16+
15:00 "Момент в истории" 16+
17:00, 02:15 "Тайны Чапман" 16+
20:00 "Дикий, дикий мир" 16+
21:00 Х/ф "Авангард: арктические волки" 12+
23:25 Т/с "Рэмбо" 16+

НТВ

04:55, 08:25, 10:35 Т/с "Лесник. Своя земля" 16+
06:30 "Утро. Самое лучшее" 16+
08:00, 10:00, 13:00, 16:00, 19:00, 00:15 Сегодня 12+
13:25 "Чрезвычайное происшествие" 16+
14:00 "Место встречи" 16+
16:45 "За гранью" 16+
17:50 "ДНК" 16+
20:00 Т/с "Невский. Охота на Архитектора" 16+
22:10 Т/с "Невский. Расплата за справедливость" 16+
00:30 "Звезды" 16+
02:05 Т/с "Балабол" 16+

СТС

05:00, 08:55, 04:50 "100 мест, где поесть" 16+
06:10 "С лёгким утром!" 16+
07:30 "ПроСТО кухня. Лучшее" 12+
08:30 "Клуб обаятельных животных" 16+
10:55 Х/ф "Оторва" 16+
12:50 Х/ф "Элвин и бурундуки 3" 0+
14:25 Т/с "Ландыши. Такая нежная любовь" 16+
17:55, 20:00, 20:30 Т/с "Гудовы" 16+
00:40 Х/ф "В тумане" 18+
02:20 Х/ф "Детские игры" 18+
03:40 М/ф "Три разбойника и лев" 6+

ТНТ

07:00, 05:50 Т/с "СашаТаня" 16+
19:00 Т/с "Малой" 16+
21:00 Т/с "Хутор" 16+
23:00 Х/ф "Терминатор 2. Судный день" 18+
01:40 Х/ф "Счастливое число Слевина" 16+
03:30 Х/ф "Омар в большом городе" 16+
05:00 "Утро ТНТ" 16+

ТВ-Центр

06:00, 07:40 "Настроение" 12+
07:30, 17:44 "Выборы 2026" 12+
08:20 "Доктор И..." 16+
08:40 Т/с "Сельский детектив. Убийство на ивана купалу" 16+
10:35, 04:35 Д/ф "Александр Абдулов. Жизнь без оглядки" 16+
11:30, 14:30, 17:50, 22:00 События 16+
11:55, 03:00 Т/с "Я иду тебя искать. Кошачьи глаза" 16+
13:45 "Мой герой. Дмитрий Муляр" 12+
14:50 "Город новостей" 16+
15:00 Х/ф "Чистосердечное призвание 4" 16+
16:55 Д/с "Актерские драмы. Дело случая" 16+
18:10 Х/ф "Некрасивая подружка. Шоколадное убийство" 12+
20:05 Х/ф "Некрасивая подружка. Эффект бабочки" 12+
22:35 "10 самых... Тайные романы звёзд" 16+
23:05 "Прощание. Вячеслав Добрынин" 16+
00:00 События. 25-й час 16+
00:30 "Петровка, 38" 16+
00:45 Д/ф "Русские тайны. Товарищ Ванга" 16+
01:30 Д/ф "СС. Парад мертвецов" 16+
02:10 "Знак качества" 16+
05:15 Д/с "Назад в СССР. Теневая жизнь" 16+

Россия К

06:30 "Пешком..." Москва арочная 12+
07:00 Д/ф "Свадьба в Малиновке. Вашу ручку, битте-дритте" 12+
07:40 "Звезда Зои Фёдоровой" 12+
08:00, 18:05 Т/с "Святой Паисий. Из Фарасы на небеса" 12+
09:20 "Диалоги о животных. Казанский зоотсад" 12+
10:00, 12:30, 17:00, 19:30 Новости культуры 12+
10:15, 01:15 Неизвестные маршруты России. "Карачаево-Черкесия. От Черкесска до Эльбруса" 12+
11:00 Х/ф "Приключения Тома Сойера и Гекльберри Финна" 12+
12:15 Д/с "Первые в мире. Эффект Кулешова" 12+
12:45 По следам тайны. "В подземных лабиринтах Эквадора" 12+
13:35 Х/ф "Восемнадцатый год" 12+
15:15 Д/с "Неизвестная. Михаил Врубель. Царевна-Лебедь" 12+
15:45, 01:55 Д/с "Иностранное дело" 12+
16:30 "Монолог в 4-х частях. Нина Усатова" 12+
17:15, 00:30 Д/ф "Любовь и голуби. Что характерно! Любили друг друга!" 12+
19:15 Оттепель. В добрый час. Станислав Любшин 12+
19:45 Острова. Людмила Зайцева 12+
20:25 "Спокойной ночи, малыши!" 12+
20:40 Х/ф "Хмурое утро" 12+
22:20 Спектакль "Принц и нищий" 12+
02:40 Кристальные истории. "Неправильный князь Георгий Романов" 12+

Россия 24

00:00, 00:30, 01:00, 01:30, 02:00, 02:30, 03:00, 03:30, 04:00, 04:30, 05:00, 05:30, 06:00, 06:30, 07:00, 07:30, 08:00, 08:30, 09:00, 09:30, 10:00, 10:30, 11:00, 11:30, 12:00, 12:30, 13:00, 13:30, 14:00, 14:30, 15:00, 15:30, 16:00, 16:30, 17:00, 17:30, 18:00, 18:30, 19:00, 19:30, 20:00, 20:30, 21:00, 21:30, 22:00, 22:30, 23:00, 23:30 РИК "Россия 24" 12+

Карусель

05:00 "Ранние пташки" 0+
07:00 "С добрым утром, малыши!" 0+
07:35 "Чик-зарядка" 0+
07:40 М/с "Кошечки-собачки" 0+
10:30 М/с "Робокар Поли и его друзья" 0+
10:45 "Всё, что вы хотели знать!" 6+
11:10 М/с "Барбоскины" 0+
13:15 М/с "Джи-Джи Бонд: Супергонщик" 6+
13:30 М/с "Карбот" 6+
14:00 М/с "Инфинити Надо" 6+
14:30 "Навигатор. Новости" 0+
14:40 М/с "Маша и Медведь" 0+
17:00 М/с "ЛОЛ Сюрпрайз. Семейные истории" 6+
17:05 М/с "Край Бебис" 0+
17:10 М/с "Смешарики" 0+
19:00 М/с "Сказочный патруль" 0+
21:00 "Спокойной ночи, малыши!" 0+
21:15 М/с "Лунтик" 0+
22:40 М/с "Держи краба" 0+
22:45 М/с "Фьюжн Макс. Новая эра" 6+
23:00 "Ералаш" 6+
00:40 М/с "Простоквашино" 0+
02:40 М/с "Смешарики. Пинкод" 6+

ОТР

06:00, 11:00, 00:05 Д/ф "Антропоцен" 16+
06:50 "Очень личное с Виктором Лошаком" 12+
07:30, 20:15 "Календарь" 12+
08:00, 08:30, 09:00, 09:30, 10:00, 10:50, 12:00, 13:00, 15:00, 18:00, 20:00 Новости 12+
08:05, 08:35 "Пёстрый мир" 12+
09:05, 09:35, 10:05, 12:10, 13:10, 18:20 "ОТРажение" 12+
15:15 Х/ф "Восхождение" 12+
17:00 "Ректорат" 12+
17:45 "Песня остаётся с человеком" 12+
20:45 Х/ф "В огне брода нет" 12+
22:20 Х/ф "Любовь" 16+
01:00 Д/ф "Острова в океане. Земля Франц-Иосифа. На острие льда" 12+
01:30 "Свет и тени. Вольфганг Амадей Моцарт" 16+
01:55 "ОТРажение. Итоги" 12+
02:50 "Очень личное с Виктором Лошаком" 16+
03:25 Д/ф "Город с историей" 12+
04:10 "Большая страна" 12+
05:05 "На приёме у главного врача с Марьяной Лысенко" 16+

Спас

05:00, 12:05, 00:10 "День Патриарха" 0+
05:10 "Завет Жизнь Христа" 6+
05:55 Земля жизни 0+
06:50 "Прямая линия. Ответ священника" 12+
07:50 Мультфильмы на Спасе 0+
08:50 Д/ф "Я слышу каждого. Блаженный старец Гавриил" 12+
10:00, 17:00, 23:00 "Вечер на Спасе" 0+
11:15, 20:30 "От воскресенья до воскресенья" 6+
11:30, 01:40 Д/ф "Святитель Тихон Задонский. День Ангела" 0+
12:15 "Монастырская кухня" 0+
12:45 "Святыни России" 6+
13:50 Х/ф "Матрос Чижик" 0+
15:35, 21:45 Х/ф "Взять живым" 16+
17:30 Х/ф "Аллегро с огнем" 6+
20:45 Д/ф "Подвиг разведчиков. Операция "Монастырь" 12+
23:30 Спецпроект "Где все?" Специальная демографическая операция 16+
00:20 "Метаноя. Что такое ад и рай на самом деле?" 12+
02:10 Д/ф "Новый Иерусалим" 0+
02:50 Д/ф "Ахен - третий Рим, или Первая попытка объединения Европы. Неизвестная Европа" 0+
03:20 "Простые чудеса" 12+
04:10 "Во что мы верим" 0+

Мир

05:00, 06:15 Х/ф "Приключения Тома Сойера и Гекльберри Финна" 0+
06:00, 10:00, 13:00, 16:00, 18:00 Вместе каждый день 16+
08:00 Х/ф "Сказка о потерянном времени" 0+
09:40, 10:10 Х/ф "Марья-искусница" 0+
11:20 Х/ф "Финист - Ясный сокол" 0+
13:15 "Мировое соглашение" 16+
14:10 "Дела судебные. Битва за будущее" 16+
15:05, 20:25 "Дела судебные. Новые истории" 16+
16:15, 18:20 "Дела судебные. Яблоко раздора" 16+
18:30 "Дела судебные. Деньги верните!" 16+
21:15 Х/ф "Вас ожидает гражданка Никанорова" 12+
23:00 Х/ф "Вокзал для двоих" 0+
01:25 Первый Евразийский канал 12+
02:15 Х/ф "Новая Москва" 12+
03:35 Х/ф "Закон жизни" 12+

Пятница!

11:00, 10:10 "Секреты на кухне" 16+
11:50, 07:10, 10:30 "Пятница News" 16+
12:20 "Запретный Китай" 16+
13:00 "Запретная Индия" 16+
14:00 "Четыре дачи" 16+
17:00 "Молодые ножи" 16+
21:10 "На ножах" 16+
01:00 "Адский шеф" 16+
07:30 Т/с "Комиссар Рекс" 16+
09:10 "Черный список" 16+

Звезда

04:50 Х/ф "Доброе утро" 12+
06:20 Х/ф "Возвращение Святого Луки" 12+
08:45, 09:15, 13:25 Т/с "Подлежит уничтожению" 16+
09:00, 13:00, 17:00, 19:00 Новости дня 16+
14:05, 15:05, 17:15 Т/с "На безымянной высоте" 16+
15:00 Военные новости 16+
19:40 Д/с "Секретные материалы" 16+
22:05 Х/ф "Черный принц" 12+
00:10 Т/с "Адъютант его превосходительства" 12+
02:50 Х/ф "Парашютисты" 12+
04:20 Д/с "Москва - фронту" 16+

5 канал

05:00, 09:00, 13:00, 17:00 "Известия" 16+
05:50, 06:45, 07:40, 09:30, 09:45, 10:55, 11:55 Т/с "Бандитский Петербург 2: Адвокат" 16+
08:25 "Стройнадзор" 16+
13:30, 22:20 Т/с "Великолепная пятёрка 8" 16+
14:20, 15:15, 16:05, 23:05 Т/с "Великолепная пятёрка 3" 16+
17:30, 18:20, 19:05, 19:45, 20:40, 21:25, 00:30, 01:20, 02:05, 02:40, 03:10, 03:50, 04:25 Т/с "След" 16+
00:00 "Известия. Итоговый выпуск" 16+

Домашний

06:30, 05:30 "По делам несовершеннолетних" 16+
07:25, 04:40 "Давай разведёмся!" 16+
08:25, 02:55 "Тест на отцовство" 16+
10:40 Д/с "Прости меня" 16+
11:45 Д/с "Беду отведу" 16+
12:55, 01:30 Д/с "Знахарка" 16+
13:30, 02:00 Д/с "Верну любимого" 16+
14:05, 02:30 Д/с "Голоса ушедших душ" 16+
14:40 Х/ф "Если сердце дрогнет" 16+
19:00 Х/ф "Моя чужая семья" 16+
23:25 Д/с "Понять. Простить" 16+
00:30 Д/с "Порча" 16+
04:35 "Одна за всех" 16+

ТВ3

06:00 Мультфильмы 0+
08:30 М/с "Леди Баг и Супер-Кот" 6+
09:00, 16:00 Т/с "Слепая" 16+
10:00, 15:30 Т/с "Порча" 16+
11:00 Т/с "Гадалка" 16+
18:00 Т/с "Кордон" 16+
20:00 Т/с "Скорая помощь" 16+
00:30 Х/ф "Проклятие: Обитель смерти" 18+
02:00 Т/с "Знаки судьбы" 16+

МузТВ

05:00 События и звезды 16+
05:05 Музитив 16+
06:10 У-Дачный чарт 16+
07:00 #ЯнаМузТВ 16+
08:05 Teen чарт 16+
08:40, 15:00, 18:00, 21:40 Pro-Новости 16+
09:00 Top чарт Европы плюс 16+
10:00, 14:00, 18:55, 00:00 Плейлист. Лето 16+
11:00, 22:00 Топ-30. Русский плейлист недели 16+
13:00 Лихие хиты 16+
15:20 В десятку! 16+
16:00 Народный микрофон 16+
17:00 Яндекс. Музыка чарт 16+
18:20 Хит-сториз 16+
19:45 Кто следующий? 16+
20:40 Женщина, не танцую: куда исчезли медляки? 16+
01:00 Золотая лихорадка 16+
03:00 Караокинг 16+

НАЦИОНАЛЬНОЕ ТВ

05.00, 13.00, 15.00, 19.00, 00.00 «Республика». Хыпарсен кӑларӑмӗ 12+
05.30, 09.30, 10.00, 13.05, 15.30, 17.30 «Сӗнтӗрӳ паллисем» 12+
06.00 Королевство потерянных языков 6+
07.00, 08.30 Концерт «Эстрадному ансамблю «Сеспель» - 55 лет» 12+
08.00, 14.00, 16.00, 18.00, 20.00, 23.00 «Республика». Информационная программа 12+
10.30 Мультфильм «Союзмультфильм» 0+
11.00, 12.00, 21.00, 22.00 Преступление 16+
14.05, 15.05 Выборы 2026
14.30 Молодежка-21 12+
16.05 Фильм «Один из нас» 12+
16.30 Как мы познакомились 12+
17.00 Время СВОих 12+
18.10 Программа «НИМЕ» 12+
19.30, 23.30 «Тӗплӗ каласу» 12+
20.30 Финтеллект 12+
00.30 Концерт «Асамат 15 лет» 12+
03.00 Гримерка 12+
04.30 Спектакль «Жизнь» 12+

ЧЕТВЕРГ, 27 АВГУСТА

Первый канал

05:00 "Доброе утро" 0+
09:00, 12:00, 15:00, 18:00, 03:00 Новости 12+
09:25 "Модный приговор" 0+
10:15 "Жить здорово!" 16+
11:00, 12:15, 18:30 "Время покажет" 16+
14:00, 17:00, 23:00 "Большая игра" 16+
15:15 "Давай поженимся!" 16+
16:05 "Мужское / Женское" 16+
19:50 "Пусть говорят" 16+
21:00 Время 12+
22:00 Т/с "Петербургский роман" 12+
00:10, 03:05 Подкаст.Лаб 16+

Россия 1

05:00 "Утро России" 12+
09:00, 11:00, 14:00, 16:30, 20:00 Вести 12+
09:30 Местное время 12+
09:55 "О самом главном" Ток-шоу 12+
11:30, 21:10 Вести. Местное время 12+
12:00, 18:00 "60 Минут" Ток-шоу 12+
14:30 Т/с "Тайны следствия" 16+
17:00 "Малахов" 16+
21:30 Т/с "Овчарка" 16+
23:35 Х/ф "Срок давности" 12+
03:10 Х/ф "Любовь и Роман" 12+

ГТРК «Чувашия»

На Россия 24
17:30 ВЕСТИ. ЧЕБОКСАРЫ (прямой эфир)
21:00 МАСТЕР СПОРТА (премьера) 0+

Матч ТВ

06:00 "Вопреки всему" 12+
07:00, 09:00, 12:55, 15:30, 04:00 Новости 12+
07:05, 11:35, 15:35, 19:00, 21:30, 00:00 Все на Матч! 12+
09:25, 12:35 Специальный репортаж 12+
09:25 Футбол. "Чемпионат мира-2026". Гаити - Шотландия 6+
13:00 "Есть тема!" 16+
14:25 "География спорта. Оренбург" 12+
14:55 "Что за спорт?" 12+
16:55 Бокс. Чемпионат России 16+
19:25 Футбол. Fonbet Кубок России. "2Drots" (Москва) - "Муром" 6+
21:50 Футбол. Чемпионат Испании. "Барселона" - "Атлетик" 6+
00:55 Смешанные единоборства. UFC. Энтони Хернандез против Грегори Родригеса 16+
02:00 Спортивная гимнастика. Чемпионат Европы. Мужчины 6+
04:05 Академическая гребля. Чемпионат мира 6+

РЕН-ТВ

05:00, 18:00, 01:20, 04:30 "Самые шокирующие гипотезы" 16+
06:00 "С бодрым утром!" 16+
08:30, 12:30, 16:30, 19:30, 23:00 Новости 16+
09:00 Документальный спецпроект 16+
10:00 Д/п "Засекреченные списки" 16+
11:00 "Как устроен мир" 16+
12:00, 16:00, 19:00 "Информационная программа 112" 16+
13:00 "Невероятно интересные истории" 16+
17:00, 02:15 "Тайны Чапман" 16+
20:00 "100 вопросов обо всем" 16+
23:25 Т/с "Рэмбо" 16+

НТВ

04:55, 08:25, 10:35 Т/с "Лесник. Своя земля" 16+
06:30 "Утро. Самое лучшее" 16+
08:00, 10:00, 13:00, 16:00, 19:00, 00:15 Сегодня 12+
13:25 "Чрезвычайное происшествие" 16+
14:00 "Место встречи" 16+
16:45 "За гранью" 16+
17:50 "ДНК" 16+
20:00 Т/с "Невский. Расплата за справедливость" 16+
00:30 "Звезды" 16+
03:20 Т/с "Балабол" 16+

СТС

05:00, 08:55, 04:40 "100 мест, где поесть" 16+
06:10 "С лёгким утром!" 16+
07:30 "ПроСТО кухня. Лучшее" 12+
08:30 "Клуб обаятельных животных" 16+
10:50 Х/ф "Моя супербывшая" 16+
12:35 Х/ф "Элвин и бурундуки: Грандиозное бурундуключение" 6+
14:25, 17:00 Т/с "Ландыши. Такая нежная любовь" 16+
17:55, 20:00, 20:30 Т/с "Гудовы" 16+
21:00 Х/ф "Пятый элемент" 16+
23:40 Х/ф "Девять ярдов 2" 12+
01:30 Х/ф "Горец 2. Оживление" 16+
03:10 Х/ф "Горец 3. Чародей" 16+

ТНТ

07:00, 05:50 Т/с "СашаТаня" 16+
19:00 Т/с "Малой" 16+
21:00 Т/с "Хутор" 16+
23:30 Х/ф "Три мушкетера: д'Артаньян" 16+
01:45 Х/ф "Три мушкетера: Миледи" 16+
03:30 Х/ф "Омар в большом городе" 16+
05:00 "Утро ТНТ" 16+

ТВ-Центр

06:00, 07:40 "Настроение" 12+
07:30, 17:44 "Выборы 2026" 12+
08:15 "Доктор И..." 16+
08:35 Т/с "Сельский детектив. Кровь рифмуется с любовью" 16+
10:35 Д/ф "Фаина Раневская. Разгуляться негде.." 16+
11:30, 14:30, 17:50, 22:00 События 16+
11:50, 03:00 Т/с "Я иду тебя искать. Шеврон" 16+
13:45 "Мой герой. Карен Шахназаров" 12+
14:50 "Город новостей" 16+
15:00 Х/ф "Чистосердечное призвание 4" 16+
16:50 Д/с "Актерские драмы. Покорить Москву" 16+
18:10 Х/ф "Некрасивая подружка. Сердце зверя" 12+
20:05 Х/ф "Некрасивая подружка. Страшная, страшная сказка" 16+
22:35 "10 самых... Бездетные артисты" 16+
23:05 Д/с "Легенды эстрады. Формула хита" 16+
00:00 События. 25-й час 16+
00:30 "Петровка, 38" 16+
00:45 Д/ф "Следствие ведет КГБ. Концерт для скрипки с арестом" 16+
01:30 Д/ф "Настоящий детектив. Укус змеи" 16+
02:10 Д/ф "Неизвестный Сталин" 16+
04:40 "Мой герой. Дмитрий Муляр" 12+
05:15 Д/с "Назад в СССР. Страна рекордов" 16+

Россия К

06:30 "Пешком..." Москва Первомайская 12+
07:00 Д/ф "Волга-Волга. Была бы песня!" 12+
07:40 "Звезда Марины Ладыниной" 12+
08:00, 17:55 Т/с "Святой Паисий. Из Фарасы на небеса" 12+
09:20 "Диалоги о животных. Казанский зоотсад" 12+
10:00, 12:30, 17:00, 19:30 Новости культуры 12+
10:15, 01:25 Неизвестные маршруты России. "Пензенская область. Из Мокшана в Сосновку" 12+
11:00 Х/ф "Приключения Тома Сойера и Гекльберри Финна" 12+
12:10 Д/с "Первые в мире. Жуки Владислава Старевича" 12+
12:45 По следам тайны. "Что было до Большого взрыва?" 12+
13:35 Х/ф "Хмурое утро" 12+
15:15 Д/с "Неизвестная. Александр Самохвалов. Девушка в футболке" 12+
15:45, 02:05 Д/с "Иностранное дело" 12+
16:30 "Монолог в 4-х частях. Нина Усатова" 12+
17:15 Д/ф "Зимний вечер в Гаграх. В четверке главное - кураж!" 12+
19:15 Оттепель. В добрый час. Никита Михалков 12+
19:45 Острова. Глеб Панфилов 12+
20:25 "Спокойной ночи, малыши!" 12+
20:40 Х/ф "Большая семья" 12+
22:20 Спектакль "Всё, что после" 12+
23:50 Д/ф "Кино нашего детства" 12+
00:40 Д/ф "Кубанские казаки. А любовь девичья не проходит, нет!" 12+

Россия 24

00:00, 00:30, 01:00, 01:30, 02:00, 02:30, 03:00, 03:30, 04:00, 04:30, 05:00, 05:30, 06:00, 06:30, 07:00, 07:30, 08:00, 08:30, 09:00, 09:30, 10:00, 10:30, 11:00, 11:30, 12:00, 12:30, 13:00, 13:30, 14:00, 14:30, 15:00, 15:30, 16:00, 16:30, 17:00, 17:30, 18:00, 18:30, 19:00, 19:30, 20:00, 20:30, 21:00, 21:30, 22:00, 22:30, 23:00, 23:30 РИК "Россия 24" 12+

Карусель

05:00 "Ранние пташки" 0+
07:00 "С добрым утром, малыши!" 0+
07:35 "Чик-зарядка" 0+
07:40 М/с "Кошечки-собачки" 0+
10:30 М/с "Робокар Поли и его друзья" 0+
10:50 М/с "Барбоскины" 0+
13:15 М/с "Джи-Джи Бонд: Супергонщик" 6+
13:30 М/с "Карбот" 6+
14:00 М/с "Инфинити Надо" 6+
14:30 "Навигатор. Новости" 0+
14:40 М/с "Маша и Медведь" 0+
17:00 М/с "ЛОЛ Сюрпрайз. Семейные истории" 6+
17:05 М/с "Край Бебис" 0+
17:10 М/с "Смешарики" 0+
19:00 М/с "Сказочный патруль" 0+
21:00 "Спокойной ночи, малыши!" 0+
21:15 М/с "Мастер Витя и Мотор" 0+
22:40 М/с "Держи краба" 0+
22:45 М/с "Фьюжн Макс. Новая эра" 6+
23:00 "Ералаш" 6+
00:40 М/с "Простоквашино" 0+
02:40 М/с "Смешарики. Пинкод" 6+

ОТР

06:00 Д/ф "Антропоцен" 16+
06:50 "Очевидно. Вероятно" 12+
07:30, 20:15 "Календарь" 12+
08:00, 08:30, 09:00, 09:30, 10:00, 10:50, 12:00, 13:00, 15:00, 18:00, 20:00 Новости 12+
08:05, 08:35 "Пёстрый мир" 12+
09:05, 09:35, 10:05, 12:10, 13:10, 18:20 "ОТРажение" 12+
11:00, 00:05 Д/ф "Искусство архитектуры. Транспортный узел Всемирного торгового центра" 12+
15:15 Х/ф "В огне брода нет" 12+
16:40 "Нескучное дело" 12+
17:00 "Родительское собрание" 12+
17:45 "Почитаем!" 16+
20:45 Х/ф "Страсти по Андрею" 16+
00:45 "Отчий дом" 12+
01:00 Д/ф "Острова в океане. Капитаны" 12+
01:30 "Свет и тени. Бернард Шоу" 16+
01:55 "ОТРажение. Итоги" 12+
02:50 "Очень личное с Виктором Лошаком" 16+
03:25 Д/ф "Город с историей" 12+
04:10 "Большая страна" 12+
05:05 "На приёме у главного врача с Марьяной Лысенко" 16+

Спас

05:00, 12:05, 00:20 "День Патриарха" 0+
05:10 "Завет Жизнь Христа" 6+
05:55 Земля жизни 0+
06:50 "Прямая линия. Ответ священника" 12+
07:50 Мультфильмы на Спасе 0+
08:50 Д/ф "Подвиг разведчиков. Операция "Монастырь" 12+
09:45 Д/ф "Губители" 12+
10:00, 17:00, 23:00 "Вечер на Спасе" 0+
11:15, 20:30 "От воскресенья до воскресенья" 6+
11:30, 02:25 Д/ф "Приход" 0+
12:15 "Монастырская кухня" 0+
12:45 "Святыни России" 6+
13:50 Х/ф "Расписание на послезавтра" 12+
15:35 Х/ф "Взять живым" 16+
17:30, 01:35 Д/ф "Икона Божией Матери "Успение" Псково-Печерская. Лики Богородицы" 0+
18:00 "Всенощное бдение" 0+
20:45 Д/ф "Смертию смерть поправ. Красная Пасха Оптиной" 12+
21:35 Д/ф "Ореховый Спас" 0+
21:50 Х/ф "Чужой звонок" 0+
23:30 Спецпроект "Где все?" Специальная демографическая операция 16+
00:30 "Метаноя. Зависть в истории человечества" 12+
02:05 Д/ф "Тропами Алании. Храм Успения Пресвятой Богородицы в Зруге" 0+
02:50 Д/ф "Париж - город влюбленных, или Благословение Марии Магдалины. Неизвестная Европа" 0+
03:20 "Простые чудеса" 12+
04:10 "Во что мы верим" 0+

Мир

05:00 Х/ф "Закон жизни" 12+
05:10 Д/с "Понять. Простить" 16+
06:00, 10:00, 13:00, 16:00, 18:00 Вместе каждый день 16+
06:15, 10:10, 18:30 "Дела судебные. Деньги верните!" 16+
07:50, 11:00, 14:10 "Дела судебные. Битва за будущее" 16+
09:05, 12:05, 15:05, 20:25 "Дела судебные. Новые истории" 16+
13:15 "Мировое соглашение" 16+
16:15 "Обману. Нет" 16+
16:35, 18:20 "Дела судебные. Яблоко раздора" 16+
21:15 Х/ф "Старики-разбойники" 0+
23:05 Х/ф "Мимино" 12+
00:50 "Наше кино. История большой любви" 16+
01:15 Первый Евразийский канал 12+
01:45 Х/ф "Доктор Айболит" 0+
02:55 Х/ф "Учитель танцев" 6+

Пятница!

11:00, 10:00 "Секреты на кухне" 16+
13:50, 09:50, 12:30 "Пятница News" 16+
12:20 "Запретный Китай" 16+
13:10 "Запретная Индия" 16+
14:10 "Четыре дачи" 16+
17:10 "Адский шеф" 16+
20:20 "Новые Четыре свадьбы" 16+
01:00 "Свадьба вслепую" 16+
06:10 Х/ф "Ларго Винч: Гнев прошлого" 16+
08:20 "Битва шефов" 16+

Звезда

04:50 Х/ф "Светлый путь" 12+
06:35 Х/ф "Черный принц" 12+
09:00, 13:00, 17:00, 19:00 Новости дня 16+
09:15, 13:25 Т/с "Орден" 16+
13:55, 15:05, 17:15 Т/с "Подлежит уничтожению" 16+
15:00 Военные новости 16+
19:40 "Код доступа" 12+
22:05 Х/ф "Версия полковника Зорина" 12+
00:05 Т/с "Адъютант его превосходительства" 12+
01:30 Х/ф "Пассажир с "Экватора" 12+
02:50 Д/ф "Ополченцы. Мелодия памяти" 12+
03:30 Х/ф "Садко" 6+
04:55 Д/с "ЦСКА. Спортивный щит Родины" 12+

5 канал

05:00, 09:00, 13:00, 17:00 "Известия" 16+
05:45, 06:40, 07:40, 09:30, 09:40, 10:45, 11:55 Т/с "Крепкая броня" 16+
08:25 "Ваше здоровье!" 12+
13:30, 22:20 Т/с "Великолепная пятёрка 8" 16+
14:20, 15:15, 16:05, 23:05 Т/с "Великолепная пятёрка 3" 16+
17:30, 18:20, 19:10, 19:50, 20:40, 21:25, 00:30, 01:15, 02:00, 02:40, 03:10, 03:45, 04:20 Т/с "След" 16+
00:00 "Известия. Итоговый выпуск" 16+

Домашний

06:30, 05:25 "По делам несовершеннолетних" 16+
07:25, 04:35 "Давай разведёмся!" 16+
08:25, 02:55 "Тест на отцовство" 16+
10:40 Д/с "Прости меня" 16+
11:45 Д/с "Беду отведу" 16+
12:55, 01:30 Д/с "Знахарка" 16+
13:30, 02:00 Д/с "Верну любимого" 16+
14:05, 02:30 Д/с "Голоса ушедших душ" 16+
14:40 Х/ф "За каменной стеной" 16+
19:00 Х/ф "Ведь мы семья" 16+
23:30 Д/с "Понять. Простить" 16+
00:30 Д/с "Порча" 16+

ТВ3

06:00 Мультфильмы 0+
08:30 М/с "Леди Баг и Супер-Кот" 6+
09:00, 16:00 Т/с "Слепая" 16+
10:00, 15:30 Т/с "Порча" 16+
11:00 Т/с "Гадалка" 16+
18:00 Т/с "Кордон" 16+
20:00 Т/с "Скорая помощь" 16+
00:30 Х/ф "Два, три, демон, приди!" 18+
02:00 Т/с "Знаки судьбы" 16+

МузТВ

05:00 События и звезды 16+
05:05 Музитив 16+
06:10 Яндекс. Музыка чарт 16+
07:00, 18:20 10 самых! 16+
08:00, 12:00, 01:00 Хиты по-русски 16+
08:40, 15:00, 18:00, 21:40 Pro-Новости 16+
09:00 Дачный плейлист Радио Дача 16+
10:00 #ЯнаМузТВ 16+
11:00, 14:00, 18:55, 00:00 Плейлист. Лето 16+
13:00 Ждите ответа 16+
15:20 В десятку! 16+
16:00 Love чат 16+
17:00 Короли Чартов 16+
19:45 Кто следующий? 16+
20:40 От Цоя до Осборна. Почему звезды предчувствуют свой уход? 16+
22:00 Прогноз по году 16+
23:00 Фан-зона. Лучшие выступления Премии МУЗ-ТВ 16+
03:00 Караокинг 16+

НАЦИОНАЛЬНОЕ ТВ

05.00, 13.00, 15.00, 19.00, 00.00 «Республика». Хыпарсен кӑларӑмӗ 12+
05.30 «Тӗплӗ каласу» 12+
06.00, 15.30, 16.05, 18.10, 01.30, 04.30 «Время СВОих» 12+
07.00, 08.30 Концерт Данилы Ленского «Все по любви» 12+
08.00, 14.00, 16.00, 18.00, 20.00, 23.00 «Республика». Информационная программа 12+
10.00, 12.00, 21.30, 00.30 Преступление 16+
11.00, 20.30 По существу. Актуальное интервью 12+
13.05 Фильм «Детский киносеанс» 6+
13.30, 19.30 Первый Чувашский финансовый подкаст 12+
14.05, 15.05 Выборы 2026
14.30 Правовое поле 12+
16.30, 18.30 Ниме 12+
17.00, 22.30 Финтеллект 12+
17.30 «Маршрут построен» 12+
23.30 Чувашский ланч 12+
02.00 Спектакль «Ёмёр сакки сарлака» 12+

«Чебоксарские новости» | № 59 | 21 августа 2026 года
chebnovosti.rchuv.ru cheb.novosti

Вместе к долголетию

Благодаря проекту «Шаг к здоровью», запущенному по инициативе Главы республики Олега Николаева, качественная медицинская помощь стала ближе и доступнее для чебоксарцев

Теперь жителям города не нужно тратить время на поездки в крупные поликлиники и ожидание в очередях: медицинские бригады приезжают прямо в районы города, а пройти осмотр можно буквально в шаговой доступности от дома.

Такой формат особенно выручает в отдалённых микрорайонах – люди получают качественную медицинскую помощь без лишних хлопот. Проект помогает вовремя выявлять проблемы со здоровьем и постепенно формирует у чебоксарцев полезную привычку регулярно заботиться о самочувствии, не дожидаясь появления тревожных симптомов.

Как развивается проект «Шаг к здоровью»

Программа стартовала с важнейшей целью – приблизить медицинскую помощь к жителям самых разных уголков республики. С начала лета мобильные бригады совершили более 300 выездов, охватив все муниципальные и городские округа Чувашии. Более 44 тысяч жителей смогли проверить своё здоровье, а почти в 2 тысячах случаев врачи впервые выявили различные заболевания – и оперативно направили пациентов на лечение.

На еженедельном совещании в Доме правительства обсудили промежуточные итоги проекта. Глава Чувашии Олег Николаев поручил проанализировать, как активность жителей на выездных приёмах соотносится с показателями заболеваемости и смертности в муниципалитетах.

«Я бы попросил при подведении итогов проекта наложить ещё один показатель – общее состояние с заболеваемостью и смертностью по муниципалитету. Тогда мы поймём, насколько активность граждан в профилактике и раннем выявлении болезней коррелирует с демографической ситуацией», – отметил руководитель региона, обращаясь к руководству республиканского Минздрава.

Новые направления и первые успехи

В этом году проект работает в обновлённом формате – появились дополнительные направления, которые помогают охватить ещё больше людей. Традиционные «Пункты здоровья» приняли почти 33 тысячи человек, а более 1 тысячи жителей прошли обследование прямо на рабочих местах: такие выезды организовали на 13 предприятиях республики.

Отдельные мобильные бригады тоже показали хорошие результаты: специализированная бригада «Детский доктор» осмотрела около 5 тысяч маленьких пациентов, «Кардиопоезд» провёл обследования 2 тысяч взрослых, а почти у 900 человек врачи выявили необходимость в дополнительном обследовании.

В столице региона успешно развивается направление «Забота о старших»: оно уже охватило свыше 3 тысяч пенсионеров. Пожилые люди могут пройти осмотр и получить консультации, не выезжая далеко от дома, – это особенно важно для тех, кому сложно добираться до крупных поликлиник.

Ежедневный мониторинг Минздрава показывает, где проект пользуется наибольшей популярностью. Чаще всего жители обращаются в «Пункты здоровья» в Чебоксарском, Батыревском, Яльчикском, Вурнарском муниципальных округах и в городском округе Новочебоксарск. В то же время в

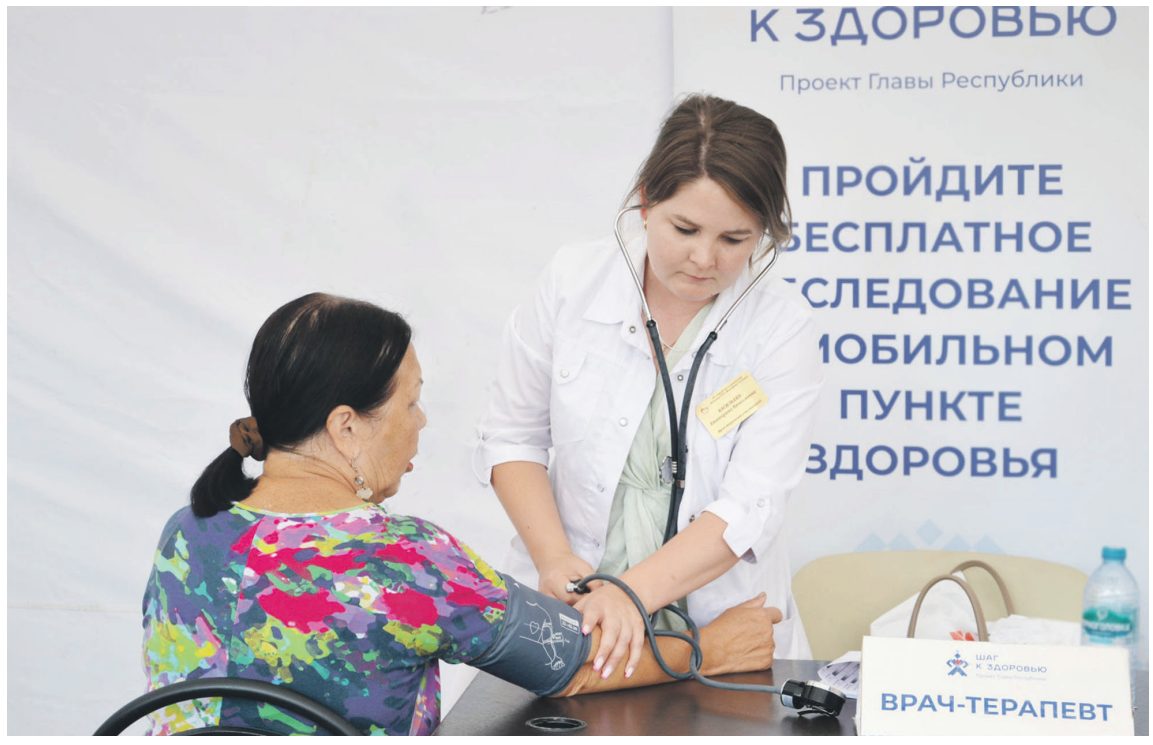

Красноармейском и Шумерлинском округах охват пока ниже – над этим предстоит поработать, чтобы медицинская помощь стала доступна всем без исключения.

По результатам исследования НМИЦ терапии и профилактической медицины Минздрава России, Чувашская Республика заняла первое место среди 17 субъектов страны по интегральному индексу удовлетворённости пациентов качеством диспансеризации. Эксперты оценивали восемь компонентов профилактической помощи, и особенно высоко оценили доступность и удобство медицинских услуг.

«Результаты подтверждают правильность выбранного курса на проактивную медицину. Наша главная задача сейчас – не просто обследовать людей, но и сформировать у граждан привычку регулярно следить за здоровьем, не дожидаясь критических симптомов», – подчеркнула министр здравоохранения Чувашии Лариса Тарасова.

Всего в текущем году запланировано более 500 выездов специалистов. Узнать точное расписание работы всех выездных бригад можно на официальном сайте Министерства здравоохранения Чувашской Республики.

«Детский доктор»: забота о здоровье школьников

Важное направление проекта – забота о здоровье детей. Например, «Поезд здоровья» остановился 19 августа на базе школы № 1, где прошла выездная акция «Детский доктор». Медицинская бригада Городской детской клинической больницы осматривала детей из микрорайона «Гладкова».

Юным пациентам предложили комплексное обследование: можно было попасть на приём сразу к нескольким профильным специалистам – хирургу, эндокринологу, неврологу, кардиологу, отоларингологу, офтальмологу, дерматологу, стоматологу, гинекологу и врачу УЗИ. Такой широкий выбор врачей позволяет проверить здоровье ребёнка максимально полно – это особенно удобно перед началом учебного года, когда важно убедиться, что школьник готов к нагрузкам.

Одна из жительниц микрорайона поделилась своими впечатлениями: «Для нас это большая удача: попасть к профильным врачам сложно, а тут их собрали всех вместе, причём приём бесплатный и без долгого ожидания. Я смогла проверить здоровье ребёнка и теперь спокойна».

Депутат Госсовета ЧР Юрий Зорин обратил особое внимание на важность таких акций: «Здоровье ребёнка – то, о чём важно позаботиться заранее. Приходите и воспользуйтесь этой возможностью прямо сейчас! Всё это – бесплатно».



Итоги работы мобильных пунктов: цифры и факты

Проект «Шаг к здоровью» продолжает показывать хорошие результаты, объединяя масштабную работу с населением и адресный скрининг на предприятиях города.

За 2026 год мобильные пункты провели масштабную работу: было организовано 37 выездов, благодаря которым медицинскую помощь получили более 3 тысяч чебоксарцев. В ходе осмотров впервые выявлено 158 заболеваний – 856 человек направлены на дообследование, 2 человека рекомендованы к госпитализации, а 5 человек фактически госпитализированы. Кроме того, более 1,5 тысяч чебоксарцев прошли обучение в Школах здоровья.

Не менее продуктивно сработало направление «Пункт здоровья на предприятиях»: специалисты совершили 7 выездов на производственные площадки, где обследование прошли 558 сотрудников. В результате впервые выявлено 19 заболеваний, 120 человек направлены на углублённую диагностику, 1 человек госпитализирован (столько же было направлено на госпитализацию). Ещё 498 работников предприятий прошли обучение в Школах здоровья.

Благодаря проекту «Шаг к здоровью» врачи могут выявлять хронические заболевания на ранних стадиях – а значит, люди вовремя получают необходимое лечение. Это помогает не только улучшить здоровье отдельных пациентов, но и в целом положительно влияет на ситуацию с профилактикой заболеваний в республике.

Влада Власова
Фото: cap.ru

Родители на связи: как в Чебоксарах решают вопросы зачисления и капремонта школ

Совсем скоро в столице республики, как и по всей стране, прозвенят первые школьные звонки. Городские образовательные учреждения завершают подготовку к встрече с учениками: 1 сентября 2026 года двери школ вновь откроются для ребят, стремящихся к знаниям, для тех, кто успел за лето соскучиться по одноклассникам и ждет радостного общения со сверстниками



Особенно волнительным этот день станет для первоклассников, которые впервые переступят порог школы, и для выпускников, для которых этот учебный год станет завершающим этапом школьного пути.

Особое внимание в подготовке к началу учебного года уделено проведению капремонтов и логистике. В текущем году в городе продолжается реализация программы капитального ремонта образовательных учреждений. Этот процесс вызывает повышенное внимание со стороны родителей, которых волнует вопрос: «В какую школу пойдут учиться мои дети?»

Сообщаем, что на время проведения ремонтных работ разработана четкая схема логистики. Ученики, закрепленные по прописке за учебными заведениями, где в данный момент ведется капитальный ремонт, временно распределены в близлежащие школы согласно утвержденному списку. Перераспределение произведено с учетом пешей доступности и наполняемости классов, чтобы обеспечить комфортные условия для всех учащихся. Для оперативного решения всех спорных и уточняющих вопросов в столице региона возобновила работу специализированная «горячая линия».

По всем вопросам зачисления, перераспределения и организации учебного процесса родители могут получить квалифицированную консультацию – телефоны для связи: 23-42-45 и 23-42-52. Специалисты управления образования в рабочие часы помогут разобраться в ситуации и дадут развёрнутые пояснения.

В учреждения, где ведется капремонт, уже поступает новая мебель, оборудование и школьные парты. Особое внимание уделено учебному фонду. К новому 2026-2027 учебному году Министерством образования для столичных школ закуплено 204 тысячи экземпляров учебников федерального комплекта на общую сумму 154,5 млн рублей. В числе поступившей литературы: обществознание (9 класс), история (5-9 классы), алгебра и геометрия (7-9 классы), технология, ОБЖ, вероятность и статистика (5-9 классы), учебники для начальной школы (математика, русский язык, чтение, окружающий мир, английский).

Все городские учреждения образования успешно прошли процедуру приемки к новому учебному году. Кроме того, 18 августа школы приняли участие во всероссийских учениях по отработке алгоритмов действий в нештатных ситуациях, показав высокий уровень готовности.

Управление образования напоминает, что с 28 августа в учебных заведениях города начинаются традиционные родительские собрания. На встречах с руководителями школ и классными руководителями родители смогут лично задать все волнующие вопросы, касающиеся учебных планов, режима работы и организации питания в новом учебном году.

Светлана Фардзинова
Фото автора

«КАК ЭТО СДЕЛАТЬ? ИНСТРУКЦИЯ ПО ПРИМЕНЕНИЮ»

СЕНТЯБРЬ БЕЗ ЛИШНИХ ТРАТ: КАК ПОДГОТОВИТЬ СЕМЕЙНЫЙ БЮДЖЕТ К УЧЕБНОМУ ГОДУ

Конец августа — время, когда расходы растут особенно заметно: школьная форма, обувь, канцтовары, рюкзак, кружки и дополнительные занятия



Чтобы все эти покупки не превратились в финансовый стресс, бюджет лучше подготовить заранее. Разбираемся, как распределить расходы и не купить лишнего.

СНАЧАЛА СЧИТАЕМ ОБЯЗАТЕЛЬНЫЕ РАСХОДЫ

Прежде чем отправляться по магазинам, составьте список всего, что понадобится ребёнку в сентябре, и разделите покупки на две группы:

▸ необходимое сейчас — форма, обувь, рюкзак, канцелярия, спортивная одежда;

▸ то, что можно купить позже — дополнительные принадлежности, вещи «на вырост», часть материалов для кружков и занятий.

Так проще понять, сколько денег действительно потребуется к началу учебного года. При этом, перед походом в магазин лучше проверить, что осталось с прошлого года, чтобы не покупать лишнего.

Проверьте:

▸ ручки и карандаши;
▸ тетради;
▸ краски и альбомы;
▸ спортивную форму;
▸ сменную обувь;
▸ рюкзак и пенал.

Не стоит покупать новую вещь только потому, что начался учебный год. Если старая ещё в хорошем состоянии, её можно использовать дальше.

НЕ ПОКУПАЙТЕ ВСЁ СРАЗУ

Часть школьных покупок можно отложить. Например, не обязательно заранее покупать большое количество тетрадей, расходных материалов или вещей для отдельных предметов. Сначала лучше уточнить требования учителя.

СРАВНИТЕ ЦЕНЫ

Один и тот же товар в разных магазинах может стоить по-разному. Перед покупкой крупной партии канцелярии, одежды или обуви можно сравнить цены в нескольких магазинах и на маркетплейсах.

Но важно смотреть не только на стоимость самого товара, но и на условия доставки, наличие скидок и итоговую сумму заказа.

ОСТОРОЖНЕЕ С ПОКУПКАМИ «НА ВСЯКИЙ СЛУЧАЙ»

В конце августа магазины активно предлагают школьные товары. Красивые пеналы, необычные тетради и многочисленные аксессуары могут выглядеть очень привлекательно, особенно для ребёнка.

Заранее определите сумму, которую готовы потратить на необязательные покупки. Это поможет сохранить бюджет и при этом не превращать подготовку к школе в сплошные запреты.

ОТДЕЛЬНО ПОСЧИТАЙТЕ ЕЖЕМЕСЯЧНЫЕ РАСХОДЫ

Начало учебного года — это не только разовые покупки.

В семейном бюджете стоит заранее учесть:

▸ питание ребёнка;
▸ проезд;
▸ кружки и секции;
▸ дополнительные занятия;
▸ школьные мероприятия;
▸ расходы на канцтовары в течение года.

НЕ ЗАБЫВАЙТЕ О РЕЗЕРВЕ

Не стоит тратить на подготовку к школе все свободные деньги. Лучше оставить небольшую сумму на непредвиденные расходы: ребёнку может понадобиться новая обувь, спортивная форма, учебные материалы или что-то ещё.

Главное — не пытаться подготовиться к учебному году за один день и купить всё подряд. Список, сравнение цен и небольшая финансовая подушка помогут пройти сентябрь без лишней суеты и ударов по семейному бюджету.

НЕБОЛЬШОЙ ЧЕК-ЛИСТ ПЕРЕД ПОКУПКАМИ

▸ Составить список необходимого;
▸ Проверить, что уже есть дома.
▸ Уточнить требования школы.
▸ Сравнить цены;
▸ Определить сумму на необязательные покупки;
▸ Учесть будущие ежемесячные расходы;
▸ Оставить деньги на непредвиденные траты.

Подготовка к школе — это не только собрать рюкзак. Важно заранее подготовить и семейный бюджет, чтобы после 1 сентября деньги не закончились раньше учебной четверти.

Дарья Фатеева
Фото сгенерировано ИИ

ПЯТНИЦА, 28 АВГУСТА

Первый канал

05:00 "Доброе утро" 0+
09:00, 12:00, 15:00, 18:00 Новости 12+
09:25 "Модный приговор" 0+
10:15 "Жить здорово!" 16+
11:00, 12:15, 18:40 "Время покажет" 16+
14:00, 17:00 "Большая игра" 16+
15:15 "Давай поженимся!" 16+
16:05 "Мужское / Женское" 16+
19:45 "Поле чудес" 16+
21:00 Время 12+
21:45 Зиверт: Большой концерт 12+
23:55 Д/ф "Щедрин-сюита" 16+
01:15 Подкаст.Лаб 16+

Россия 1

05:00 "Утро России" 12+
09:00, 11:00, 14:00, 20:00 Вести 12+
09:30 Местное время 12+
09:55 "О самом главном" Ток-шоу 12+
11:30, 21:10 Вести. Местное время 12+
12:00, 18:00 "60 Минут" Ток-шоу 12+
14:30 Т/с "Тайны следствия" 16+
21:30 "Новая волна 2026" 12+
01:15 Х/ф "Виктория" 12+

ГТРК «Чувашия»

На Россия 24
17:30 ВЕСТИ. ЧЕБОКСАРЫ (прямой эфир)
21:00 ВЕСТИ. ИНТЕРВЬЮ 0+

Матч ТВ

06:00 "Вопреки всему" 12+
07:00, 09:00, 12:55, 15:30, 04:00 Новости 12+
07:05, 11:35, 15:35, 18:50, 00:45 Все на Матч! 12+
09:05 "Небесная грация" 6+
09:25 Футбол. "Чемпионат мира-2026". Австралия - Турция 6+
12:35 "Лица страны. Евгений Климов" 12+
13:00 "Есть тема!" 16+
14:25 "География спорта. Норильск" 12+
14:55 "Что за спорт?" 12+
16:55 Футзал. Бетсити Суперлига. "Тюмень" - "Норильск" 6+
19:25 Футбол. Лига Пари. "Нефтехимик" (Нижнекамск) - "Уфа" 6+
21:35 Футбол. Чемпионат Италии. "Милан" - "Венеция" 6+
23:45 Евротур 12+
02:00 Лёгкая атлетика. Бриллиантовая лига 6+
04:05 Академическая гребля. Чемпионат мира 6+

РЕН-ТВ

05:00 "Самые шокирующие гипотезы" 16+
06:00 "С бодрым утром!" 16+
08:30, 12:30, 16:30, 19:30 Новости 16+
09:00 Документальный спецпроект 16+
10:00 Д/п "Засекреченные списки" 16+
11:00 "Как устроен мир" 16+
12:00, 16:00, 19:00 "Информационная программа 112" 16+
13:00, 17:00, 04:25 "Тайны Чапман" 16+
18:00, 03:40 "Главные тайны мира" 16+
20:00 "Безумные факты" 16+
22:15 Х/ф "72 часа" 16+
00:00 Х/ф "Вальдо" 16+
02:00 Х/ф "Умереть за доллар" 16+

НТВ

04:55 Т/с "Лесник. Своя земля" 16+
06:30 "Утро. Самое лучшее" 16+
08:00, 10:00, 13:00, 16:00, 19:00 Сегодня 12+
08:25, 10:35 Т/с "Лесник" 16+
13:25 "Чрезвычайное происшествие" 16+
14:00 "Место встречи" 16+
16:45 "ДНК" 16+
17:55 "Жди меня" 16+
20:00 Т/с "Невский. Расплата за справедливость" 16+
00:20 "Своя правда" 16+
02:10 "ЧП. Расследование" 16+
02:40 Т/с "Балабол" 16+

СТС

05:00, 08:55 "100 мест, где поесть" 16+
06:10 "С лёгким утром!" 16+
07:30 "ПроСТО кухня. Лучшее" 12+
08:30 "Клуб обаятельных животных" 16+
10:00 "Уральские пельмени. Смехbook" 16+
10:40 Шоу "Уральские пельмени" 16+

ТНТ

07:00 Т/с "СашаТаня" 16+
13:00 Т/с "Малой" 16+
21:00 "Комеди Клаб 2024. Лучшее" 16+
22:00, 03:15 Т/с "Однажды в России" 16+
23:00 "Комеди Клаб 2025. Лучшее" 16+
00:00 "Комеди Клаб" 16+
01:00 "Погоня" 16+
02:30 "Женский стендап" 16+

ТВ-Центр

06:00, 07:40 "Настроение" 12+
07:30, 17:44 "Выборы 2026" 12+
08:05, 11:50 Х/ф "Стандарты красоты" 12+
11:30, 14:30, 17:50 События 16+
12:25, 15:00 Х/ф "Стандарты красоты. Новая любовь" 12+
14:50 "Город новостей" 16+
17:00 Д/с "Актерские драмы. Красота как приговор" 16+
18:10 Х/ф "Защитная реакция" 16+
20:05 Х/ф "Тени прошлого" 16+
22:25 "Девяностые. Звёздные разводы" 16+
23:10 Д/ф "Русские тайны. НЛО" 16+
00:05 Х/ф "Классик" 16+
01:50 "Петровка, 38" 16+
02:10 Х/ф "Смерть на языке цветов" 16+
05:30 "Мой герой. Карен Шахназаров" 12+
06:05 Д/с "Назад в СССР. Самая читающая страна" 16+

Россия К

06:30 "Пешком..." Москва витражная 12+
07:00 Д/ф "Престольный праздник. Успение Пресвятой Богородицы" 12+
08:00 Т/с "Святой Паисий. Из Фарасы на небеса" 12+
09:20 "Диалоги о животных. Казанский зооботсад" 12+
10:00, 12:30, 17:00, 19:30 Новости культуры 12+
10:15 Неизвестные маршруты России. "Курильские Острова. Планета Кунашир" 12+
11:00 Х/ф "Приключения Тома Сойера и Гекльберри Финна" 12+
12:10 Д/с "Первые в мире. Первый клипмейкер Михаил Цехановский" 12+
12:45 По следам тайны. "Молчание пирамид" 12+
13:35 Х/ф "Большая семья" 12+
15:15 Д/с "Неизвестная. Иван Никитин. Портрет царевны Прасковьи Иоанновны" 12+
15:45 Кристальные истории. "Палласово железо" 12+
16:05 Линия жизни. Михаил Рожков 12+
17:15 Д/ф "Страсти по Щедрину" 12+
18:10 Д/ф "Сочи. Вилла "Вера" 12+
18:35 Д/ф "Кино нашего детства" 12+
19:45 Острова. Леонид Быков 12+
20:30 Х/ф "Настя" 12+
21:55 "2 Верник 2" 12+
23:15 Х/ф "Ангел и злодей" 12+
00:55 Д/ф "Страна птиц. Закон журавля" 12+
01:35 Искатели. "Никола Тесла из Царицына" 12+
02:20 М/ф для взрослых "Кто расскажет небылицу?", "Ух ты, говорящая рыба!", "В синем море, в белой пене...", "- Ишь ты, Масленица!" 12+

Россия 24

00:00, 00:30, 01:00, 01:30, 02:00, 02:30, 03:00, 03:30, 04:00, 04:30, 05:00, 05:30, 06:00, 06:30, 07:00, 07:30, 08:00, 08:30, 09:00, 09:30, 10:00, 10:30, 11:00, 11:30, 12:00, 12:30, 13:00, 13:30, 14:00, 14:30, 15:00, 15:30, 16:00, 16:30, 17:00, 17:30, 18:00, 18:30, 19:00, 19:30, 20:00, 20:30, 21:00, 21:30, 22:00, 22:30, 23:00, 23:30 РИК "Россия 24" 12+

Карусель

05:00 "Ранние пташки" 0+
07:00 "С добрым утром, малыши!" 0+
07:35 "Чик-зарядка" 0+
07:40 М/с "Умка" 0+
08:30 М/с "Ум и Хрум" 0+
11:25 М/с "Чик-Чирикино" 0+
13:30 М/с "Карбот" 6+
14:00 М/с "Инфинити Надо" 6+
14:30 "Навигатор. У нас гости!" 0+
14:40 М/с "Маша и Медведь" 0+
17:00 М/с "Мини-Мишки" 0+
19:45 М/с "Буква в деле" 0+
21:00 "Спокойной ночи, малыши!" 0+
21:15 М/с "Отель у овечек" 0+
22:35 М/с "Дикие скричеры!" 6+
23:00 М/с "Фиксики" 0+

ОТР

06:00 Д/ф "Искусство архитектуры. Транспортный узел Всемирного торгового центра" 12+
06:40 "Песня остаётся с человеком" 12+
06:50 "Преодоление. Лев Термен" 12+
07:30, 20:15 "Календарь" 12+
08:00, 08:30, 09:00, 09:30, 10:00, 10:50, 12:00, 13:00, 15:00, 18:00, 20:00 Новости 12+
08:05, 08:35 "Пёстрый мир" 12+
09:05, 09:35, 10:05, 12:10, 13:10, 18:20 "ОТРажение" 12+
11:00 "Человек и судьба" 16+
11:25 "Почитаем!" 16+
11:45 "Нескучное дело" 12+
15:15, 03:00 Х/ф "Облепиховое лето" 12+
17:00 "На приёме у главного врача с Марьяной Лысенко" 16+
20:45 Х/ф "Из жизни отдыхающих" 12+
22:10 Х/ф "Слово полицейского" 16+
23:45 Х/ф "Оно приходит за тобой" 18+
01:20 Х/ф "Дежа вю" 16+
04:25 Д/ф "Город с историей" 12+
05:05 "Большая страна" 12+

Спас

05:00, 00:05 "День Патриарха" 0+
05:10 "Завет Жизнь Христа" 6+
05:55 Земля жизни. 10 с. 0+
06:50 "Прямая линия. Ответ священника" 12+
07:50 Мультфильмы на Спасе 0+
08:50 Д/ф "Откровение образа" 0+
10:00 "Божественная литургия" 0+
12:30 "Лето Господне. Успение Богородицы" 6+
14:00 Х/ф "Богатырь" идёт в Марто" 6+
15:35 Х/ф "Взять живым" 16+
17:00, 23:00 "Вечер на Спасе" 0+
17:30, 03:45 Д/ф "Феодоровская икона Божией Матери. Лики Богородицы" 0+
18:00 "Утреня с чином погребения плащаницы Богородицы" 0+
20:30 "От воскресенья до воскресенья" 6+
20:45, 03:05 Д/ф "Спас Нерукотворный. Неразгаданный образ Христа" 0+
21:35 Х/ф "Пропало лето" 0+
23:30 Спецпроект "Где все?" Специальная демографическая операция 16+
00:15, 00:45, 01:15 "Поле битвы" 16+
01:45 "София. Церковь и интеллигенция" 12+
04:10 "Наши любимые песни" 0+

Мир

05:00 Х/ф "Учитель танцев" 6+
05:10 Д/с "Понять. Простить" 16+
06:00, 10:00, 13:00, 16:00, 18:00 Вместе каждый день 16+
06:15, 10:10 "Дела судебные. Деньги верните!" 16+
07:50, 11:00, 14:10 "Дела судебные. Битва за будущее" 16+
09:05, 12:05, 15:05 "Дела судебные. Новые истории" 16+
13:15 "Мировое соглашение" 16+
16:15 "Игра в кино" 16+
17:55, 18:20 "Миллион за 5 минут" 16+
22:30 Х/ф "По семейным обстоятельствам" 12+
01:00 "Наше кино. История большой любви" 16+
02:15 Х/ф "Веселые ребята" 12+
03:45 Х/ф "Сердца четырех" 12+

Пятница!

11:00, 09:40 "Секреты на кухне" 16+
11:50, 06:40, 10:30 "Пятница News" 16+
12:20 "Запретный Китай" 16+
13:10 "Запретная Индия" 16+
14:10 "Четыре дачи" 16+
17:50 "Черный список. На кухне" 16+
01:00 "Выживалити. Наследники" 16+
07:10 Т/с "Комиссар Рекс" 16+
08:50 "Черный список" 16+

Звезда

05:45 Х/ф "Табор уходит в небо" 16+
08:10, 09:20 Х/ф "Версия полковника Зорина" 12+
09:00, 13:00, 17:00, 19:00 Новости дня 16+
10:25, 13:25, 15:05, 15:55, 17:15 Т/с "Тихий Дон" 12+
15:00 Военные новости 16+
19:40 Д/с "Загадки века. Карл Маркс: евангелие от сатаны" 12+
20:25 Д/с "Война миров" 16+
22:00 "Здравствуйте, товарищи!" 16+
23:30 "Музыка" 12+
01:00 Х/ф "Мама вышла замуж" 12+
02:20 Х/ф "Чужая родня" 12+
03:55 Х/ф "Пассажир с "Экватора" 12+
05:15 Д/с "ЦСКА. Спортивный щит Родины" 12+

5 канал

05:00, 09:00, 13:00, 17:00 "Известия" 16+
05:25, 06:05, 06:50, 07:40, 09:30, 09:35, 10:25, 11:20, 12:20, 13:30, 13:40, 14:35 Т/с "Эльбрус" 16+
08:30 "Ваше здоровье!" 12+
15:30, 16:25, 17:30, 17:45, 18:40, 19:35, 20:30, 21:25, 22:20 Т/с "Эльбрус 2" 16+
23:10 "Светская хроника" 16+
00:10 Д/с "Они потрясли мир. Ани Лорак. Обнажённое сердце" 16+
01:00 Д/с "Они потрясли мир. Проклятье клана Кеннеди" 16+
01:50, 02:35, 03:15, 03:55, 04:40 Т/с "Условный мент 5" 16+

Домашний

06:30 "По делам несовершеннолетних" 16+
07:15 "Давай разведёмся!" 16+
08:15 "Тест на отцовство" 16+
10:30 Д/с "Прости меня" 16+
11:40 Д/с "Беду отведу" 16+
12:45, 03:35 Д/с "Знахарка" 16+
13:20, 04:05 Д/с "Верну любимого" 16+
13:55, 04:30 Д/с "Голоса ушедших душ" 16+
14:30 Х/ф "Мур-мур, Амур" 16+
19:00 Х/ф "Срывая маски" 16+
23:30 "Уютное утро" 16+
00:00 Х/ф "Сезон посадок" 16+
01:50 Д/с "Понять. Простить" 16+
02:45 Д/с "Порча" 16+
04:55 "Одна за всех" 16+
05:20 Т/с "Ночная сказка" 16+

ТВ3

06:00 Мультфильмы 0+
08:30 М/с "Леди Баг и Супер-Кот" 6+
09:00, 16:00 Т/с "Слепая" 16+
10:00, 15:30 Т/с "Порча" 16+
11:00 Т/с "Гадалка" 16+
19:00 Х/ф "Голодные игры: И вспыхнет пламя" 16+
22:00 Х/ф "Тайна семи сестер" 16+
00:30 Х/ф "Миссия ассасина" 18+
02:00 Т/с "Знаки судьбы" 16+

МузТВ

05:00 События и звезды 16+
05:05, 04:45 Музитив 16+
06:10 Русский чарт 16+
07:00 #ЯнаМузТВ 16+
08:05 Teen чарт 16+
08:40, 15:00, 18:00 Pro-Новости 16+
09:00 Love чат 16+
10:00 Плейлист. Под шашлычок 16+
11:00, 14:00 Плейлист. Лето 16+
12:00 Топ-15 Like FM 16+
13:00 Хиты по-русски 16+
15:20 В десятку! 16+
16:00 Самый лучший день 16+
17:00 Новое радио чарт 16+
18:20 Московский выпускной-2026. Лучшее 16+
23:00 Dance чарт 16+
00:00 Танцпол 16+
02:00 Караоке хит 16+
03:00 Топ-30. Русский плейлист недели 16+

НАЦИОНАЛЬНОЕ ТВ

05.00, 13.00, 15.00 «Республика». Хыпарсен кăларăмĕ 12+
05.30, 09.30, 16.30, 23.30, 04.30 «Çĕнтерӳ паллисем» 12+
06.00 «Молодежка-21» 12+
07.00, 08.30 Концерт симфонической капеллы «До скорой встречи» 12+
08.00, 14.00, 16.00, 18.00, 20.00, 23.00 «Республика». Информационная программа 12+
10.00 Мультфильм «Союзмультфильм» 0+
11.00, 21.30 Преступление 16+
12.00, 01.00 Сериал «Вольная грамота» 16+
13.05, 21.00 Программа «НИМЕ» 12+
14.05, 15.05 Выборы 2026
14.30, 18.10 Финтеллект 12+
15.30 Первый Чувашский финансовый подкаст 12+
16.05 «Время СВОих» 12+
17.00 Первый Чувашский подкаст 12+
19.00, 00.00 «Эрне». Хыпарсен тишкерёвĕ 12+
20.30 Чувашский ланч 3 сезон 12+
22.30 История в деталях 12+
02.00 Спектакль «Ёмёр сакки сарлака» 12+

СУББОТА, 29 АВГУСТА

Первый канал

06:00 "Доброе утро. Суббота" 0+
09:45 "Слово пастыря" 0+
10:00, 12:00, 18:00 Новости 12+
10:15 "Хочется праздника. Щедрый Спас" 12+
11:10 "Вспомнить всё" 12+
12:15 "Поехали!" 12+
13:10 Т/с "Спросите медсестру" 16+
17:00 "Кто хочет стать миллионером?" 12+
18:20 "Сегодня вечером" 16+
21:00 Время 12+
21:35 "Клуб веселых и находчивых". Высшая лига 16+
23:50 Х/ф "Книга решений" 16+
01:40 Подкаст.Лаб 16+

Россия 1

05:00 "Утро России. Суббота" 12+
08:00 Местное время. Суббота 12+
08:35 "По секрету всему свету" 12+
09:00 "Формула еды" 12+
09:25 "Пятеро на одного" 12+
10:10 "Сто к одному" 12+
11:00, 14:00, 20:00 Вести 12+
11:30 "Наши. Военкоры" 12+
12:00 "Доктор Мясников" 12+
13:00 "Большие перемены" 12+
14:30, 20:50 Вести. Местное время 12+
14:50 "Петросян-шоу" 16+
16:50 "Новая волна 2026" 12+
17:50 "Привет, Андрей!" 12+
21:00 "Новая волна 2026" 12+
23:30 Х/ф "Школа женского счастья" 16+
03:05 Х/ф "Красавица и Чудовище" 16+

Матч ТВ

06:00 Смешанные единоборства. UFC. Умар Нурмагомедов против Дейвесона Фигередо 16+
07:00, 09:10 Новости 12+
07:05, 16:00, 00:30 Все на Матч! 12+
09:15 "Чемпионы на все времена. Елена Водорезова" 12+
10:00 Смешанные единоборства. UFC. Умар Нурмагомедов против Сонга Ядонга 16+
16:55 Футбол. Лига Пари. "Арсенал" (Тула) - "Урал" (Екатеринбург) 6+
19:00 Футбол. Альфа-Банк Российская Премьер-Лига. "Локомотив" (Москва) - "Динамо" (Москва) 6+
22:20 Футбол. Чемпионат Испании. "Севилья" - "Атлетико" 6+
01:00 Бокс. Bare Knuckle FC 16+
05:00 Смешанные единоборства. ACA. Магомедрасул Гасанов против Альберта Туменова 16+

РЕН-ТВ

05:00 "Тайны Чапман" 16+
05:15, 03:40 "Самые шокирующие гипотезы" 16+
06:00 "С бодрым утром!" 16+
08:30, 12:30, 16:30, 19:30 Новости 16+
09:00 "Минтранс" 16+
10:00 "Самая полезная программа" 16+
11:00, 13:00 "Военная тайна" 16+
15:00 "Совбез" 16+
16:00 "Информационная программа 112" 16+
17:00 Документальный спецпроект 16+
18:00 Д/п "Засекреченные списки" 16+
19:00 "Добровзфире" 16+
20:00 "Дикий, дикий мир" 16+
20:30 Х/ф "Сорвиголова" 12+
00:20 Х/ф "Спуск в бездну" 18+
02:10 Х/ф "Тяжелые деньги" 16+

НТВ

04:20, 03:10 Т/с "Балабол" 16+
08:00, 10:00, 16:00 Сегодня 12+
08:20 "Поедем, поедим!" 16+
09:20 "Едим дома" 0+
10:20 "Главная дорога" 16+
11:00 "Живая еда" 12+
12:00 "Квартирный вопрос" 0+
13:00 "Сатья" 16+
14:00 Д/ф "Плащаница Богородицы. От Гефсимании до Ладоги" 12+
15:00 "Своя игра" 0+
16:20 "ЧП. Расследование" 16+
17:00 "Следствие вели..." 16+
19:00 "Центральное телевидение" 16+
20:20 "Секрет на миллион" 16+
23:00 "Звезды" 16+
02:20 "Дачный ответ" 0+

СТС

05:00 Шоу "Уральские пельмени" 16+
08:15 "Бери и делай" 16+
08:50, 09:30 "ПроСТО кухня" 12+
10:00, 03:55 "100 мест, где поесть" 16+
11:00 "Две стороны одной страны" 16+
12:00 "Чем заняться в выходные?" 16+
12:30 М/ф "Кощей. Похититель невест" 6+
14:05 М/ф "Руслан и Людмила. Больше, чем сказка" 6+
16:00 М/ф "Яга и книга заклинаний" 6+
18:00 Х/ф "По щучьему велению" 6+
20:30 Х/ф "Последний богатырь: Посланник тьмы" 6+
22:30 Х/ф "Дикая" 16+
00:40 Х/ф "Любви не бывает?" 16+
02:25 Х/ф "Любовницы" 16+

ТНТ

07:00, 03:30 Т/с "Однажды в России" 16+
11:25 "Битва экстрасенсов" 16+
18:30 "Мастер игры" 16+
21:00, 00:00 "Игра вслепую" 16+
23:00, 02:40 "Женский стендап" 18+

ТВ-Центр

06:50 "Православная энциклопедия" 6+
07:15 Х/ф "Защитная реакция" 16+
09:00 Х/ф "Роковое sms" 12+
10:55 "Просто - вкусно" 6+
11:30, 14:30, 22:00 События 16+
11:50 Анекдот-клуб "Нехмурые люди" 16+
12:20 Х/ф "Три плюс два" 6+
14:45 Х/ф "Маменькин сынок" 16+
18:20 Т/с "Хроника гнусных времен" 16+
22:20 "Девяностые. Время мордоделов" 16+
23:05 Д/ф "Война с Японией. Халхин-Гол" 16+
23:50 Д/ф "Война с Японией. На сопках Маньчжурии" 16+
00:30 Д/ф "Неизвестный Берия" 16+
01:15 Д/с "Актерские драмы. Союз рыжих" 16+
02:00 Д/с "Актерские драмы. В плену азарта" 16+
02:45 Д/с "Актерские драмы. Дело случая" 16+
03:35 Д/с "Актерские драмы. Покорить Москву" 16+
04:20 Д/с "Актерские драмы. Красота как приговор" 16+
05:00 "10 самых... Студенческие браки звёзд" 16+

Россия К

06:30 Д/ф "Царица Небесная. Феодоровская икона Божией Матери" 12+
07:05 М/ф "Гуси-лебеди", "Ореховый прутик", "Царевна-лягушка" 12+
08:25 Д/ф "Культурный отдых. Дачный вопрос. 1900-е..." 12+
08:55 Х/ф "Две сестры" 12+
10:00 Пряничный домик. "Ремёсла Владимирской земли" 12+
10:30 "Классная тема!" 12+
11:00 Коллекция Петра Шепотинника. "Евгений Матвеев. Мужской разговор" 12+
11:30 Х/ф "Доброе утро" 12+
12:55 М/ф "Незнайка в Солнечном городе" 12+
14:30 "Торжественное гала-открытие XXIX Международного фестиваля "Музыкальный Олимп" 12+
16:15 "Мой серебряный шар. Фаина Раневская" 12+
17:00 Х/ф "Весна" 12+
18:45 Д/ф "Последний парад "Беззаветного" 12+
19:30 Новости культуры 12+
19:45 Д/ф "Евгений Цымбал. Как рождается кино" 12+
20:30 Х/ф "Сталкер" 12+
23:10 Д/ф "Музыка "Летающих тарелок" 12+
23:50 Х/ф "Увольнение на берег" 12+
01:15 Д/ф "Страна птиц. Огненные птицы" 12+
01:55 Искатели. "За чем ходил Афанасий Никитин?" 12+
02:40 М/ф для взрослых "Брак", "Крылья, ноги и хвосты" 12+

Россия 24

00:00, 00:30, 01:00, 01:30, 02:00, 02:30, 03:00, 03:30, 04:00, 04:30, 05:00, 05:30, 06:00, 06:30, 07:00, 07:30, 08:00, 08:30, 09:00, 09:30, 10:00, 10:30, 11:00, 11:30, 12:00, 12:30, 13:00, 13:30, 14:00, 14:30, 15:00, 15:30, 16:00, 16:30, 17:00, 17:30, 18:00, 18:30, 19:00, 19:30, 20:00, 20:30, 21:00, 21:30, 22:00, 22:30, 23:00, 23:30 РИК "Россия 24" 12+

Карусель

05:00 "Ранние пташки" 0+
07:00 "С добрым утром, малыши!" 0+
07:35 М/с "Буба" 6+
10:00 М/с "Готовим с Бубой" 0+
10:15 М/с "Лунтик" 0+
12:00 "Парк Турум-Бурум" 0+
12:15 М/с "Барбоскины" 0+
14:00 "Семья в кадре" 0+
14:25 М/с "Царевны" 0+
16:00 "Что, зачем и почему?" 0+
16:10 М/с "Ми-Ми-Мишки" 0+
19:30 М/ф "Геройчики. Незваный гость" 0+
20:35 М/с "Тюленьки" 6+
21:00 "Спокойной ночи, малыши!" 0+
21:15 М/с "Гроша и мистер Ви" 6+
22:35 М/с "Дикие скричеры!" 6+
23:00 М/ф "Ну, погоди!" 0+
01:30 М/ф "Пёс в сапогах" 0+
01:55 М/с "Смешарики. Новые приключения" 0+

ОТР

06:00 "Наши в Голливуде. Михаил Чехов" 12+
06:15 Х/ф "Суворов" 12+
08:00, 17:00 "Пёстрый мир" 12+
09:00, 15:50 "Календарь" 12+
09:30 Х/ф "Сказка странствий" 6+
11:10, 12:05 Х/ф "Внимание, Черепаха!" 0+
12:00, 15:00, 19:00 Новости 12+
12:40 Х/ф "Из жизни отдыхающих" 12+
14:05, 05:05 "Большая страна" 12+
15:05 Д/ф "Малые города. Бахчисарай" 12+
15:20 "Песня остаётся с человеком" 12+
15:35 "Отчий дом" 12+
16:15 "Очевидно. Вероятно" 12+
17:25 Х/ф "Слово полицейского" 16+
19:15 "Очень личное с Виктором Лошаком" 16+
19:55 "Вспомнить всё" 16+
20:20 Х/ф "Дворянское гнездо" 0+
22:10 Х/ф "Сенсация" 16+
23:40 Х/ф "Рукопись, найденная в Сарагосе" 12+
02:40 Балет "Анна Каренина" 0+
03:55 Х/ф "Подкидыш" 12+

Спас

05:00 "День Патриарха" 0+
05:10 "Завет Жизнь Христа" 6+
05:55 Д/ф "Амьен и Генуя - что общего? Неизвестная Европа" 0+
06:20 Д/ф "Зенон Веронский или явление общественных чудес. Неизвестная Европа" 0+
06:50 Д/ф "Зимний дворец. Путешествие к сердцу дворцов" 0+
07:10 Д/ф "Икона Феодоровской Божией Матери. Царица Небесная" 0+
07:45 "Семеро по лавкам: искусство невозможного" 6+
08:10 Мультфильмы на Спасе 0+
09:45, 20:30, 03:20 "Простые чудеса" 12+
10:45 "От воскресенья до воскресенья" 6+
11:00 "Лето Господне. Спас Нерукотворный" 6+
13:30 Д/ф "Спас Нерукотворный. Неразгаданный образ Христа" 0+
14:20 "В поисках Бога" 12+
14:50 "Профессор Осипов" 0+
15:20 Х/ф "Пропало лето" 0+
16:55 Х/ф "Я родом из детства" 12+
18:50 Х/ф "Отпуск, который не состоялся" 6+
22:45 "Русский ковчег с Яном Таксюром" 12+
23:35 Спецпроект "Где все?" Специальная демографическая операция 16+
00:20 Д/ф "Кузбасская голгофа" 12+
01:20 "Следы империи" 12+
02:50 Д/ф "Икона Божией матери "Прибавление ума", "Благодатное небо". Лики Богородицы" 0+
04:10 Д/ф "Военкоры-3. Он молится на языке Бога" 16+

Мир

05:00 Х/ф "Сердца четырех" 12+
05:15, 04:25 Мультфильмы 12+
06:50 Х/ф "Максимка" 0+
08:10 "Игра в кино. Мультфильмы" 16+
08:45, 10:20 Х/ф "Вас ожидает гражданка Никанорова" 12+
10:00, 13:00, 18:00 Вместе каждый день 16+
10:10 "Предварительный диагноз" 16+
10:55, 13:15, 18:15 Т/с "Дело было на Кубани" 16+
20:00 Х/ф "Калина красная" 12+
22:15 Х/ф "Афоня" 0+
00:05 Х/ф "Старики-разбойники" 0+
01:30 "Наше кино. История большой любви" 16+
01:55 Х/ф "Вратарь" 0+
03:05 Х/ф "Белый клык" 0+

Пятница!

11:00, 10:00 "Секреты на кухне" 16+
11:20, 08:40, 10:30 "Пятница News" 16+
11:50 "Кондитер. Дети" 12+
12:50 "Умнее всех" 12+
14:00 "Гастротур" 16+
15:00 "Четыре дачи" 16+
21:50 "Черный список. На кухне" 16+
05:00 Х/ф "Доспехи бога: В поисках сокровищ" 12+
07:00 Т/с "Комиссар Рекс" 16+
09:00, 09:30 "Черный список" 16+

Звезда

05:50 Х/ф "Дай лапу, Друг!" 6+
07:10, 02:30 Х/ф "Варвара-краса, длинная коса" 6+
09:00, 13:00, 19:00 Новости дня 16+
09:15, 13:20, 19:25 Т/с "Зло" 16+
23:10 Х/ф "Криминальный отдел" 16+
00:55 Х/ф "Табор уходит в небо" 16+
03:55 Х/ф "Мама вышла замуж" 12+
05:15 Д/с "Москва - фронту" 16+

5 канал

05:00, 05:20, 06:00, 06:45, 07:30, 08:20, 10:05, 10:20, 12:10, 13:05, 14:00, 14:55, 15:45, 16:40, 17:35, 18:35 Т/с "Условный мент 5" 16+
09:00 "Страна советов" 16+
09:30 "Стройнадзор" 16+
11:15, 19:25, 20:20, 21:15, 22:10, 23:05 Т/с "Условный мент 6" 16+
00:00 "Известия. Главное" 16+
01:05 "Светская хроника" 16+
02:10, 02:50 Т/с "Свидетели" 16+
03:35, 04:20 Т/с "Следопыт" 16+

Домашний

06:30, 05:50 Т/с "Ночная сказка" 16+
09:30 "Уютное утро" 16+
10:00 Х/ф "Медсестра" 16+
23:30 Х/ф "Грибной дождь" 16+
03:15 "Одна за всех" 16+
03:20 Д/с "Знать будущее. Жизнь после Ванги" 16+

ТВ3

06:00, 05:45 Мультфильмы 0+
09:00 Т/с "Слепая" 16+
13:45 Х/ф "Тайна семи сестер" 16+
16:00 Х/ф "Голодные игры: И вспыхнет пламя" 16+
19:00 Х/ф "Голодные игры: Сойка-пересмешница. Часть 1" 16+
23:45 Х/ф "Эффект парадокса" 18+
01:15 Т/с "Знаки судьбы" 16+

МузТВ

05:00 Музитив 16+
06:30, 08:40, 12:00 Pro-Новости 16+
06:50, 04:00 Плейлист. Лето 16+
07:40 Звезды о звездах 16+
09:00 Звезды на утро 16+
10:00 У-Дачный чарт 16+
11:00 Тор чарт Европы плюс 16+
12:30 Плейлист. Под шашлычок 16+
13:00 Топ-30. Народный хит 16+
15:30 Хит-сториз 16+
16:00 Почем мемы для народа? Как нами рулят интернет-тренды 16+
17:00 Соль. Легенда 16+
18:15 Московский выпускной-2025 16+
22:40 Dance чарт 16+
23:40 Танцпол 16+
01:00 Топ-30. Русский плейлист недели 16+
02:45 Караоке хит 16+

НАЦИОНАЛЬНОЕ ТВ

05.00, 13.00 «Эрне». Хыпарсен тишкерёвĕ 12+
06.00 Время СВОих 12+
07.00 «Чăваш театрĕн ывалĕ. Фильм про Валерия Яковлева» 12+
08.00 «Республика». Информационная программа 12+
08.30 Первый Чувашский ФИНАНСОВЫЙ подкаст 12+
09.00, 16.00 Чувашский ланч 3 сезон 12+
10.00 Концерт «Ма хитре-ши Шупашкар ураме» 12+
12.00, 14.00, 15.00, 00.30, 01.30, 02.30 Сериал «Вольная грамота» 16+
17.00 Концерт «Госансамблю 100 лет» 12+
19.00 «Ырă кăмăлпа» 12+
20.00 «Ниме» 12+
20.30 Концерт симфонической капеллы «До скорой встречи» 12+
22.30 Концерт «Эстрадному ансамблю «Сеспель» - 55 лет» 12+
03.30 Первый Чувашский подкаст 12+
04.30 «Çĕнтерӳ паллисем» 12+

ВОСКРЕСЕНЬЕ, 30 АВГУСТА

Первый канал

06:00, 10:00, 12:00, 18:00 Новости 12+
06:10 "Играй, гармонь любимая!" 12+
06:55 "Часовой" 12+
07:25 "Здоровье" 16+
08:30 "Золотая коллекция Союзмультфильма" 0+
09:10 "Непутевые заметки" 12+
09:30 "Мечталлион" 12+
10:15 "Жизнь других" 12+
11:10 "Повара на колесах" 12+
12:15 Д/ф "Фаина Раневская. Красота - страшная сила" 12+
13:15 "Видели видео?" 0+
14:15 Д/ф "Ко Дню российского кино. Магия кино" 12+
15:55 Т/с "Скрытые мотивы" 16+
19:00 "Точь-в-Точь" 16+
21:00 Время 12+
23:00 "Большая игра" 16+
00:10 Подкаст.Лаб 16+

Россия 1

06:00, 01:40 Х/ф "Охота на верного" 12+
08:00 Местное время. Воскресенье 12+
08:35 "Когда все дома" 12+
09:25 "Утренняя почта" 12+
10:10 "Сто к одному" 12+
11:00, 14:00, 17:00, 20:00 Вести 12+
11:30 Фестиваль детской художественной гимнастики "Алина" 12+
13:00 "Судьба человека с Борисом Корчевниковым" 12+
14:30 Вести. Местное время 12+
15:00 "Весёлые ребята" 16+
17:50 "Песни от всей души" 12+
22:30 "Москва. Кремль. Путин." 12+
23:00 "Воскресный вечер с Владимиром Соловьёвым" 12+

ГТРК «Чувашия»

На Россия 24
13:00 НЕДЕЛЯ В ГОРОДЕ 0+
13:20 МАСТЕР СПОРТА 0+
13:35 ВЕСТИ. ИНТЕРВЬЮ 0+

Матч ТВ

06:00 Смешанные единоборства. One FC. Анатолий Малыхин против Аржана Буллара 16+
07:00, 09:10, 04:00 Новости 12+
07:05, 12:00, 17:00, 23:45 Все на Матч! 12+
09:15 "Чемпионы на все времена. Станислав Ерёмин" 12+
10:00 Д/ф "Беккенбауэр - король" 16+
12:55 Регби. Чемпионат России. "Енисей-СТМ" (Красноярск) - "Стрела-Ак Барс" (Казань) 12+
15:00 Автоспорт. Российская серия кольцевых гонок. Нижегородское кольцо. SMP TCR 6+
16:00 Автоспорт. Чемпионат России. Нижегородское кольцо. SMP Formula 4 6+
17:50 Футбол. Чемпионат Испании. "Реал" (Мадрид) - "Малага" 6+
20:00 "После футбола с Георгием Черданцевым" 12+
21:35 Футбол. Чемпионат Италии. "Кальяри" - "Интер" 6+
00:55 Смешанные единоборства. UFC. Умар Нурмагомедов против Сонга Ядонга 16+
02:00 Регби. Чемпионат России. "Динамо" (Москва) - "Слава МАР" (Москва) 12+
04:05 Академическая гребля. Чемпионат мира 6+

РЕН-ТВ

05:00, 01:05 "Самые шокирующие гипотезы" 16+
06:00 "С бодрым утром!" 16+
08:30, 12:30, 16:30 Новости 16+
09:00 "Самая народная программа" 16+
10:00 "Знаете ли вы, что?" 16+
11:00 "Наука и техника" 16+
12:00, 16:00 "Информационная программа 112" 16+
13:00 "Неизвестная история" 16+
14:00 "Легенды и мифы" 16+
16:55 "Что мы знаем о планете земля?" 16+
17:55 "Великие" 16+
23:00 "Итоговая программа" 16+
23:55 Документальный спецпроект 16+

НТВ

04:45 Т/с "Балабол" 16+
06:40 "Центральное телевидение" 16+
08:00, 10:00, 16:00 Сегодня 12+
08:20 "У нас выигрывают!" 12+
10:20 "Цифровые расследования" 16+
11:00 "Чудо техники" 12+
12:00 "Дачный ответ" 0+
13:00 "НашПотребНадзор" 16+
14:00 10 лет в эфире! "Однажды.." 16+
15:00 "Своя игра" 0+
16:20 "Человек в праве" 16+
17:00 "Скандалы. Интриги. Расследования" 16+
18:00 "Новые русские сенсации" 16+
19:00 Итоги недели 12+
20:20 Т/с "Дельфин" 16+
00:40 Х/ф "Космос как предчувствие" 18+
02:30 "Основано на реальных событиях" 16+

СТС

05:00, 04:15 "100 мест, где поесть" 16+
08:30 "Две стороны одной страны" 16+
09:30 "Бери и делай" 16+
10:00 "Мне туда надо" 16+
11:00 М/ф "Астерикс: Земля Богов" 6+
12:40 Х/ф "Астерикс и Обеликс против Цезаря" 12+
14:55 Х/ф "Астерикс и Обеликс: Миссия "Клеопатра" 12+
17:00 Х/ф "Последний богатырь: Посланник тьмы" 6+
19:05 Х/ф "Удача Логана" 16+
21:35 Х/ф "Автобан" 16+
23:25 Х/ф "Тачка №19" 18+
01:05 Х/ф "Безбашенные" 16+
02:40 Х/ф "Кодекс киллера" 18+

ТНТ

07:00, 02:15 Т/с "Однажды в России" 16+
11:15 "Битва экстрасенсов" 16+
18:30 "Большой куш" 16+
21:00 "Погоня" 16+
23:00 "Шоу Воли" 16+
00:10 "Мастер игры" 16+
05:00 "Утро ТНТ" 16+
05:50 Т/с "СашаТаня" 16+

ТВ-Центр

05:30 Х/ф "Три плюс два" 0+
07:10 Х/ф "Тени прошлого" 16+
09:35 Х/ф "Красавица и воры" 12+
11:30, 14:30, 00:15 События 16+
11:50 Анекдот-клуб "Нехмурые люди" 16+
12:25 Х/ф "Классик" 16+
14:45 Д/ф "Дорогие товарищи. Побег дипломата" 16+
15:35 Д/ф "Следствие ведёт КГБ. Операция "Набат" 16+
16:25 Д/ф "Настоящий детектив. Чаепитие с убийцей" 16+
17:15 Х/ф "Ждите неожиданного" 16+
20:50 Х/ф "Тихая гавань" 16+
00:30 "Петровка, 38" 16+
00:40 Х/ф "Маменькин сынок" 16+
03:45 "10 самых... Фигура для роли" 16+
04:15 "10 самых... Тайные романы звезд" 16+
04:45 "10 самых... Бездетные артисты" 16+
05:15 Д/ф "Фаина Раневская. Разгулять-ся негде..." 16+

Россия К

06:30 "Торнтон Уайлдер "Мост короля Людовика Святого" в программе "Библейский сюжет" 12+
07:05 М/ф "Приключения Мюнхаузена", "Мальчик-с-пальчик" 12+
08:05 Д/ф "Культурный отдых. Мастера хорошего настроения" 12+
08:35 Х/ф "Донецкие шахтеры" 12+
10:15 "Классная тема!" 12+
10:40 Больше чем любовь. Нелли и Иосиф Кобзон 12+
11:25 Х/ф "Увольнение на берег" 12+
12:50 М/ф "Незнайка в Солнечном городе" 12+
14:20 Д/ф "Путь художника. Александр Смирнов" 12+
15:00 Х/ф "Настя" 12+
16:25 Международный музыкальный фестиваль "Дорога на Ялту 2025" 12+
19:30 Новости культуры 12+
19:45 Х/ф "Прогулка" 12+
21:15 Большой джаз в Завидово 12+
22:15 Х/ф "Дорога школяров" 12+
23:40 Д/ф "Ярославль. Замок Никиты Понизовкина" 12+
00:05 Х/ф "Весна" 12+
01:50 Искатели. "Гадаловские миллионы" 12+
02:35 М/ф для взрослых "Прежде мы были птицами" 12+

Россия 24

00:00, 00:30, 01:00, 01:30, 02:00, 02:30, 03:00, 03:30, 04:00, 04:30, 05:00, 05:30, 06:00, 06:30, 07:00, 07:30, 08:00, 08:30, 09:00, 09:30, 10:00, 10:30, 11:00, 11:30, 12:00, 12:30, 13:00, 13:30, 14:00, 14:30, 15:00, 15:30, 16:00, 16:30, 17:00, 17:30, 18:00, 18:30, 19:00, 19:30, 20:00, 20:30, 21:00, 21:30, 22:00, 22:30, 23:00, 23:30 РИК "Россия 24" 12+

Карусель

05:00 "Ранние пташки" 0+
07:00 "С добрым утром, малыши!" 0+
07:35 М/с "Оранжевая корова" 0+
10:00 "Вкусные рисунки. Создай и съешь" 0+
10:20 М/с "Простоквашино" 0+
12:15 М/с "Горошек и компания" 6+
14:00 "У меня лапки" 0+
14:20 М/с "Ум и Хрум" 0+
16:00 "Это супер!" 0+
16:15 М/с "Геройчики" 0+
18:45 М/ф "Два хвоста" 6+
19:50 М/с "Мастер Витя и Мотор" 0+
21:00 "Спокойной ночи, малыши!" 0+
21:15 М/с "Смешарики" 0+
22:35 М/с "Дикие скричеры!" 6+
23:00 М/с "Тюленьки" 6+
01:55 М/с "Лекс и Плу. Космические таксисты" 6+

ОТР

06:00, 03:15 Х/ф "Три мушкетёра" 12+
08:00, 17:00 "Пёстрый мир" 12+
09:00, 16:00 "Календарь" 12+
09:30 "Всё по-взрослому" 12+
10:30 "На приёме у главного врача с Марьяной Лысенко" 16+
11:20, 12:05 Х/ф "Моё дело" 12+
12:00, 15:00, 19:00 Новости 12+
13:40 "Конструкторы будущего. Послесловие" 12+
14:05 "Большая страна" 12+
15:05 "Моя история. Александр Иванов" 16+
16:30 "Свет и тени. Иван Тургенев" 16+
17:25 Х/ф "Человек с бульвара Капуцинов" 0+
19:15 Х/ф "Дежа вю" 16+
22:20 Балет "Анна Каренина" 0+
23:40 Х/ф "Суворов" 12+
01:25 Х/ф "Дворянское гнездо" 0+
05:10 Д/ф "Город с историей" 12+

Спас

05:00, 23:05 "День Патриарха" 0+
05:10 "Завет Жизнь Христа" 6+
05:55 Д/ф "Шартр, или почему Париж стоит мессы. Неизвестная Европа" 0+
06:20 Д/ф "Брюгге и Святая кровь Господа. Неизвестная Европа" 0+
06:50 Мультфильмы на Спасе 0+
08:25 Д/ф "Икона Божией матери "Прибавление ума", "Благодатное небо". Лики Богородицы" 0+
09:00 "Простые чудеса" 12+
10:00 "Божественная литургия" 0+
12:30, 00:30 "От воскресенья до воскресения" 6+
14:30 Д/ф "Кузбасская голгофа" 12+
15:35 Х/ф "В добрый час!" 0+
17:35 Х/ф "Не хочу быть взрослым" 0+
19:05 Х/ф "Человек родился" 0+
22:10, 03:40 "Парсуна" 6+
23:15 Д/ф "Батюшка Ипполит" 0+
02:10 Д/ф "Иконы-целительницы "Неупиваемая Чаша", "Живоносный источник", "Всецарица". Лики Богородицы" 0+
02:40 Д/ф "Алексеевский монастырь. Духовный оазис столицы" 0+
04:30 Святые целители. Икона Божией Матери "Всецарица" 0+

Мир

05:00 Мультфильмы 12+
05:50 Х/ф "Кин-дза-дза!" 0+
08:05 "Диктор делает" 16+
08:30 "ФазендаЛайф" 6+
08:55, 10:10 Х/ф "За спичками" 12+
10:00, 13:00, 18:00 Вместе каждый день 16+
11:05 Х/ф "Осенний марафон" 12+
13:15 Х/ф "Белорусский вокзал" 0+
15:20 Х/ф "Афоня" 0+
17:10, 18:15 Х/ф "Ты - мне, я - тебе" 12+
19:10 Х/ф "Белое солнце пустыни" 0+
20:55 Х/ф "По семейным обстоятельствам" 12+
23:45 Х/ф "Мимино" 12+
01:15 "Наше кино. История большой любви" 16+
02:05 Х/ф "Тимур и его команда" 0+
03:20 Х/ф "Гаврош" 0+
04:30 Т/с "Дело было на Кубани" 16+

Пятница!

11:00, 10:20 "Секреты на кухне" 16+
11:50, 09:10, 10:30 "Пятница News" 16+
12:10 "Запретный Китай" 16+
13:00 "Запретная Индия" 16+
14:00 "Космическая экспедиция" 16+
16:50 "Погнали! в Эфиопию. Племя хамер" 16+
18:00 "Запретная Япония" 16+
20:00 "Погнали! в Таиланд. Уличная еда" 16+
21:10 "Погнали! в Японию. Обратная сторона благополучия" 16+
00:10 "Погнали! в Узбекистан. Вся уличная еда" 16+
01:00 "Погнали! в Данию. Пугающая община" 16+
02:40 "Погнали! в Китай. Запретный Шанхай и тайны Шаолиня" 16+
05:00 "Теперь я Босс!" 16+
06:00 Т/с "Хадсон и Рекс" 16+

Звезда

05:50 Х/ф "Без особого риска" 12+
07:20 Х/ф "Отряд особого назначения" 12+
09:00 Новости недели 16+
09:25 "Служу России" 12+
09:55 "Военная приемка" 12+
10:40 Д/ф "Донбасс: жизнь на войне" 16+
11:45 Д/с "Война миров. Британская разведка против советской" 16+
12:40 "Мужики. Командир десанта Камиль Ижболдин" 16+
13:15 Т/с "Без права на ошибку" 16+
18:00 Главное с Ольгой Беловой 16+
19:40 Д/с "Легенды советского сыска" 16+
23:05 Т/с "Тихий Дон" 12+
05:05 Д/с "ЦСКА. Спортивный щит Родины" 12+

5 канал

05:00, 05:40, 06:20, 07:05 Т/с "Следопыт" 16+
07:55, 09:30 Х/ф "Влюблен по собственному желанию" 12+
09:00 "Фирменный рецепт" 12+
10:10 Х/ф "Белые росы" 12+
12:00, 12:55, 13:50, 14:45, 15:40, 16:35, 17:35, 18:25, 19:20, 20:20, 21:15, 22:15 Т/с "Хороший парень" 16+
23:05, 00:00, 00:55, 01:40 Т/с "Наш спецназ" 16+
02:25, 03:10, 03:55 Т/с "Свидетели" 16+

Домашний

06:30 Т/с "Ночная сказка" 16+
10:00 Т/с "Ангел мести" 16+
23:55 Х/ф "Как выйти замуж за француза" 16+
03:40 Х/ф "За каменной стеной" 16+

ТВ3

06:00 Мультфильмы 0+
08:15 Х/ф "Школа волшебства" 6+
10:45 Х/ф "Время между нами" 12+
12:15 Х/ф "Век Адалин" 16+
14:45 Х/ф "Ремнант: Все еще вижу тебя" 16+
16:45 Х/ф "Голодные игры: Сойка-пересмешница. Часть I" 16+
21:00 Х/ф "Судья Дредд" 16+
23:00 Х/ф "Долгая прогулка" 18+
01:15 Т/с "Знаки судьбы" 16+

МузТВ

05:00, 20:05 Плейлист. Лето 16+
05:30, 03:00 Караокинг 16+
07:00 Pro-Новости 16+
07:30 У-Дачный чарт 16+
08:30 Теен чарт 16+
09:00, 15:30 Хиты по-русски 16+
09:30 Дачный плейлист Радио Дача 16+
10:30 Хит-сториз 16+
11:00 Юмор FM чарт 16+
12:00 10 самых! 16+
12:30, 17:00 Плейлист. Под шашлычок 16+
13:00 Муз-ТВ чарт 16+
14:00 Моя Волна 16+
15:00 Лига свежих клипов 16+
16:00 Яндекс. Музыка чарт 16+
18:00 Топ-30. Русский плейлист недели 16+
21:00 Народное диско 16+
22:00 Золотая лихорадка 16+
00:00 Соль. Легенда 16+
01:10 Лайкер 16+

НАЦИОНАЛЬНОЕ ТВ

05.00, 03.30 Первый чувашский подкаст 12+
06.00 Молодежка-21 12+
07.00 Чувашский ланч 12+
08.00 «Чăваш театрĕн ывалĕ. Фильм про Валерия Яковлева» 12+
09.00 «Эрне». Хыпарсен тишкерĕвĕ 12+
10.00 «Ырă кăмăлпа» 12+
11.00 «Ниме» 12+
11.30 Концерт «Ма хитре-ши Шупашкар ураме» 12+
13.30, 14.30, 22.00, 23.00 Сериал «Вольная грамота» 16+
15.30 Гримерка 12+
17.00 Телеконцерт «Юратнă пикесем, сурхи уявпа!» 12+
19.30 Концерт симфонической капеллы «До скорой встречи» 12+
21.30 Чувашский ланч 3 сезон 12+
00.00 «Сĕнтерӳ паллисем» 12+
01.00 Спектакль «Юлашки парăм» 12+

НАВИГАТОР

В первый класс со смартфоном: родителям — о кибербезопасности

Умные девайсы в руках первоклашек уже не удивляют, хотя дискуссия о запрете смартфонов для детей только накаляется. Тем временем школа выбрала сторону консерваторов – средства мобильной связи на уроках запрещены. Но нам придется смириться с фактом: дети стали частью мобильного интернет-пространства, это без кавычек массовое явление: 69% детей в 6-8 лет и 36% – в 5 лет! – пользуются личным смартфоном



Так что не торопитесь критиковать родителей, кто думает по-иному. Тем более что смартфон дает несравнимо больше возможностей для удаленного контроля, чем кнопочная «трубка».

Когда ребенок идет в первый класс, папы и мамы имеют право знать в каждый момент времени, как проходит социализация их чада в школьном коллективе: что сын/дочь делает на переменах, кто новые друзья и куда дети идут после уроков.

И тогда не обойтись без цифровых инструментов контроля активностей в интернете. Российские операторы предлагают родителям различные продукты обеспечения безопасности. Что умеют такие решения?

В 2026 году все компании «большой четверки» перешли от продвижения разрозненных приложений к внедрению сетевых моделей защиты и к детским SIM-картам.

Широко применяются платформы ИИ-анализа входящего трафика с голосовыми ассистентами: так блокируются скрытые и подменные номера, спам в SMS и мессенджерах.

Популярны системы контроля перемещения на основе геопозиционирования: GPS-трекинг дополнен вычислением координат объекта по базовым станциям. Хотя в городах навигация по спутникам теперь работает не всегда, родителям также доступно создание для ребенка безопасных зон и маршрутов передвижения («школа – дом»). В таких сервисах можно настраивать геозоны и push-уведомления. Родители могут получать сообщения, когда дети приходят в школу или возвращаются домой. Определять местоположение в городе можно с точностью до нескольких метров. Для защиты персональных данных обмен координатами возможен только с тем, кто дал на это согласие.

«SOS-кнопка» с быстром доступом позволяет ребенку одним кликом отправить родителям геолокацию и уведомление с просьбой связаться.

Наиболее перспективны экосистемы «из коробки» с уже встроенными ИИ-инструментами и контролем активностей вне пользовательского устройства – на уровне инфраструктуры связи, когда после первой настройки на родительском смартфоне защита ребенка начинает функционировать в авторежиме. И самые сильные позиции у комплексных решений, где защита – неотключаемая часть тарифа, охватывающая несколько направлений одновременно: входящие звонки, интернет и геолокацию. Такие продвинутые приложения работают только на смартфонах родителей, на телефоне ребенка нет ничего, так что отключить контроль он не сможет.

Опции модерации телефонных звонков позволяют ограничить входящие/исходящие вызовы на телефон ребенка (например, только избранными номерами доверенного списка, номерами из телефонной книги и т.д.). Умные фильтры сами определят и заблокируют звонки от мошенников.

Приложения помогут управлять доступом к интернет-ресурсам – одним тапом по экрану смартфона родителя. Есть и ручное управление, когда запрет на посещение каких-то определенных ресурсов устанавливают сами родители.

Умные предложения объективно доказывают, что безопасность в Сети достижима не методами тотального запрета, а заботливым сопровождением ребенка в интернете.

Приложения российских операторов можно установить из магазинов Google Play, App Gallery и RuStore.

Наталья Сурская
Фото сгенерировано ИИ

«Чебоксарские новости» | № 59 | 21 августа 2026 года
chebnovosti.rchuv.ru cheb.novosti

Сквозь века: история визитов российских правителей

Как известно, первое летописное упоминание о Чебоксарах относится к 1469 году. В минувшие выходные наш город отметил свое 557-летие. За годы своего существования он прошёл путь от небольшого поселения с несколькими сотнями жителей до столицы Чувашии с населением около полумиллиона человек

С 1555 года, после мирного вхождения чувашского края в состав Московского государства, здесь была заложена крепость для защиты южных рубежей страны и создан Чебоксарский уезд. К концу XVII века город утратил свои оборонительные функции, став известным торговым центром Поволжья. И хотя Чебоксары не всегда были в центре внимания правителей, но присутствие и деятельность «великих мира сего» оставили заметный след в истории города: оказали влияние на развитие, формирование его уникальной культурной и исторической идентичности, появление герба. Но обо всем по порядку.



Иван Грозный

Достоверно неизвестно, посещал ли Иван IV Грозный Чебоксары или нет – исторических сведений об этом не найдено. И немудрено – за сотни лет и Москва, и Чебоксары неоднократно горели и перестраивались. Тем не менее, в 1552 году во время третьего похода на Казань Иван Грозный собрал большое войско, усиленное мощной артиллерией: около 150 тысяч человек и около 150 орудий. 16 июня войско выступило из Москвы. Как следует из переведенных на современный русский язык записей князя Андрея Курбского, принимавшего участие в походе: «Когда переправились мы через реку Суру, стали встречать нас, радуясь приходу царя, по пятьсот, по тысяче человек верхних черемисов — особый народ, называемый по-русски чувашами». Чуваши принимали участие и во взятии Казани. И вполне возможно, что Иван Грозный посещал Чебоксары, ведь с нашими людьми он встречался, общался и воевал. Именно при нем чувашский край и вошел в состав России. Именно он внёс неоценимый вклад в становление города ещё на самой заре его существования — Чебоксары стали оборонительным рубежом: в 1555 году здесь была построена деревянная крепость.

Мария (Марфа) Шестова

Летом 2013 года на территории сквера им. К. Иванова провели георадиолокационные и магнитометрические исследования. Они показали: под землей находятся строительные конструкции. Уже в сентябре 2013 года в сквере начались раскопки. В каменном саркофаге ученые обнаружили останки, которые, предположительно, принадлежали Марии Шестовой, бабушке первого царя из династии Романовых — Михаила Фёдоровича Романова. Сотрудник Чувашского госинститута гуманитарных наук Александр Березин рассказывал: «Судя по обнаруженным костям, скелет женский. Но прежде всего обращают на себя внимание необычная форма могилы и гроб. Вероятно, тело было помещено в колоду, вырезанную из цельного куска дерева, что свидетельствует об особом статусе человека».

Мария Шестова появилась в Чебоксарах не по своей воле. После смерти Ивана Грозного на престол взошел его сын Федор, но фактически страной правил его шурин Борис Годунов. После убийства в Угличе младшего сына Ивана Грозного царевича Дмитрия, Годунов репрессировал всех, кто мог хоть что-то знать об этом убийстве.

Особенно от жестоких гонений пострадали Романовы. 1 июля 1601 года Борис Годунов подписал указ, по которому Мария Тимофеевна Шестова была приговорена к ссылке. Ей надлежало направиться в Казанский девичий монастырь города Алатыря. Два дня спустя указ по неизвестным причинам изменили, и Мария Шестова отправилась в город Чебоксары, где ее 2 августа 1601 года насильно постригли в монахини в Никольском женском монастыре. Через несколько лет инокиня Мария умерла и была похоронена в особом склепе на территории Никольского монастыря.

Петр I

О визите первого российского императора в Чебоксары свидетельствует выписка из «Походного журнала 1722 года»: «Июня 1-го вполдни приехали к Чебоксарам, где, переменив гребцов, пошли в путь, а Его Величество в том городе был у некоторого посацкого человека с четверть часа; и, не доехав до пристани Новой Волшки, ночевали у берегу за великою погодою, а поутру к оной пришли, где обрели и судно Его Величества».

В путь из Москвы в Астрахань по Оке и Волге Петр I в сопровождении жены Екатерины I и свиты отправился в мае 1722 года. Цель императорского путешествия –организация Персидского похода. В Чебоксарах, где произошла смена гребцов, император сошел на берег и посетил дом местного купца, с которым беседовал около 15 минут. Историкам удалось установить, что это был Алексей Игумнов. Игумновы входили в число крупных купцов Чебоксар: владели мельницами, винокуренными, салотопенными, воскобойными, кожевенными заводами, торговали с заграницей, Сибирью, Архангельском, Астраханью, Петербургом и другими городами.

Екатерина II

Императрица посетила Чебоксары 25 мая 1767 года во время своего путешествия по Волге на галере «Тверь». Судно подошло к Чебоксарам в третьем часу ночи и встало на якорь. В 9 часов утра императрица сошла на причал напротив Свято-Троицкого монастыря, где её встречали губернатор Казанской губернии А.Н. Квашнин-Самарин, чебоксарский воевода и «множество окрест живущих дворян». Дорога от пристани до Введенского собора была устлана красным сукном. После молебна в церкви Троицкого мужского монастыря Екатерина II прошла в дом отставного надворного советника Соловцова (сейчас там располагается Чебоксарское художественное училище), где для императрицы был накрыт стол. После визита Екатерина II сказала: «Чебоксары для меня во всем милее Нижнего Новгорода». Спустя 14 лет императорским указом от 18 октября 1781 года Екатерина II утвердила герб города: «В верхней части щита герб Казанский. В нижней – пять летящих в золотом поле диких уток, в знак того, что в окрестностях сего города оных очень изобильно».

Павел I

Сын Екатерины II 16 мая 1798 году со свитой и своими сыновьями Александром и Константином выехал из Москвы по нижегородскому тракту в Казань, чтобы осмотреть войска Оренбургской инспекции.

В Чебоксарах в то время насчитывалось 76 улиц, переулков, площадей, слобод и нумерованных кварталов, 860 домовладений и... всего лишь 15 каменных домов. Были и незастроенные, так называемые «огородные места», приобретенные у городской управы купцами и мещанами. Чебоксарцы встретили императора с честью: улицы и дворы были подметены, нечистоты вывезены, подготовлены квартиры в лучших купеческих и дворянских домах. Город, как и положено, встретил царя колокольным звоном. Император с сыновьями отобедали в доме купца Клюева, отдохнули, но на ночевку уехали в марийскую деревню Акказино. Там остановились в наскоро приспособленной простой крестьянской избе. На обратном пути, 30 мая, Павел I остался на ночлег в доме купца Клюева. Для императора заранее завезли продукты и напитки, купленные в Казани и Чебоксарах на деньги, собранные с купцов. В благодарность за гостеприимство император подарил хозяину дома золотые карманные часы и в 7 часов утра отправился по тракту в столицу. Его провожал звон колоколов всех городских церквей.

Николай I

Император должен был посетить город в 1836 году во время своего путешествия, проходившего через Владимир, Казань, Симбирск, Пензу. Историк Юрий Гусаров рассказывает, что казанский военный губернатор Стрекалов передал повеление Николая I чиновникам на местах, чтобы те не устраивали ему «никаких» встреч, и распорядился «предпринять самые деятельные меры к охранению строжайшего в городе порядка, спокойствия, чистоты и опрятности». Городничий Чебоксар Сафонов назначил для отдыха императора дом купца Дорогова, а городская Дума поручила позаботиться об исправности тракта, мостов и чистоте городской площади.

Однако из-за дождливой погоды и раскисших дорог путь, проложенный по суше, стал труднопроходимым, и планы поменялись: 18 августа в Нижнем Новгороде Николай I сел на частный пароход астраханского купца Яралова. По свидетельствам очевидцев, пароход с императором в сопровождении гардкоута, корабля береговой охраны, проплывал мимо Чебоксар 19 августа. В церквях в это время проходила вечерняя служба. Для того времени это было грандиозное событие.

Граф Александр Бенкендорф, сопровождающий в путешествии императора, писал в своем дневнике о знаках народной любви, оказывавшихся Николаю I: «Рыбаки, искусно причаливая к нашему судну, бросали в него рыбу; депутации от городов и селений в маленьких лодках подвозили нам хлеб и соль; мужчины и женщины входили в воду по пояс, чтобы только поближе наглядеться на своего родимого, появление которого в этих местностях было неслыханным дивом».

Визиты царственных особ, несомненно, способствовали становлению и укреплению города и его роли в Российском государстве. Это проявлялось в развитии инфраструктуры, в строительстве новых зданий и укреплений, в улучшении торговых связей.

Подготовил Дмитрий Чащин
Фото сгенерировано ИИ

«Будьте честны перед собой»: воспоминания о наставнике

Валентину Алексеевичу Малюткину – педагогу и учителю, журналисту и юристу – 18 августа исполнился бы 91 год



Он был многогранным человеком. Его вспоминают и как учёного, и как организатора образования, и как педагога, оказавшего влияние на многих людей. Для учеников он прежде всего был учителем и наставником с большой буквы.

Биография и профессиональный путь

Валентин Алексеевич Малюткин родился 18 августа 1935 года в деревне Икково Чебоксарского района Чувашии, там же прошли его детские и юношеские годы. Трудовой путь он начал рано – помогал семье и подрабатывал в родной деревне. Официально профессиональная деятельность Валентина Алексеевича берёт начало в 1958 году: тогда он приступил к работе в органах прокуратуры, а также сотрудничал с редакциями районных и республиканских газет Чувашии и Татарстана.

С 1963 по 1974 год он служил в органах внутренних дел Чувашии. В 1974 году, занимая пост заместителя министра внутренних дел республики, был направлен на учёбу в Академию управления МВД СССР. После успешного окончания академии и защиты кандидатской диссертации в 1976 году Валентин Алексеевич получил приглашение занять преподавательскую должность в этом же учебном заведении.

После завершения карьеры в Москве Валентин Алексеевич вернулся в родные Чебоксары. Судьба распорядилась так, что его появление в Чувашском государственном университете имени И.Н. Ульянова пришлось как нельзя кстати. Именно он положил начало развитию юридического образования в Чувашии, а его деятельность оказала глубокое влияние на интеллектуальное и культурное становление региона.

О жизни, окружении и уроках мудрости

Валентин Алексеевич наставлял жить честно и правдиво, по совести. В словах педагога всегда звучала мысль о том, что дружба – это огромный дар, самый дорогой подарок в жизни. По его словам, этот дар нужно суметь сохранить, пронести через всю жизнь и правильно им воспользоваться.

Педагог часто говорил, что жизнь не укладывается в рамки учебников и пособий. Он подчёркивал: не всё в профессиональной и личной сфере зависит исключительно от личных усилий, стараний, устремлений и стремлений человека. Многое, а зачастую и самое главное, определяется нашим окружением – верными товарищами и друзьями.

На примерах из собственной жизни Валентин Алексеевич убедительно подтверждал свои слова. Он наглядно показывал, как люди, оказавшиеся рядом на жизненном пути, во многом определяют судьбу человека.

Педагог предостерегал: не все, кто называет себя друзьями, действительно таковы. Бывают случаи, когда люди, заняв определённое служебное положение, забывают о дружбе и начинают «вершить судьбы» так, как им хочется, игнорируя прежние обязательства и принципы.

Валентин Алексеевич учил разбираться в людях, отличать истинных друзей от тех, кто лишь притворяется ими. Он приводил примеры из жизни, когда близкий человек отдалялся, если изначально он не разделял тех принципов, которых придерживался его товарищ.

Слова, опередившие время

Валентин Малюткин, декан юридического факультета ЧГУ им. И.Н. Ульянова, был настоящим наставником – он искренне верил в своих учеников и делился с ними всем, что знал. Но, конечно, не все сразу были готовы следовать его советам, и это огорчало педагога.

Валентин Алексеевич не раз обращал внимание на то, что люди порой скрывают свою истинную сущность. Он с тревогой отмечал: лицемерие и двуличие, к сожалению, стали распространённым явлением в современном обществе – и порой это приводит к тяжёлым последствиям.

Люди, стоящие у власти и отвечающие за судьбы других, иногда словно забывают о возложенной на них ответственности. Их подводят невысокие нравственные ориентиры, слабый внутренний стержень и недостаточная профессиональная подготовка. Зная, что их поступки причиняют вред, они всё равно выбирают путь, где мораль уступает место корысти, а интересы общества приносятся в жертву личным амбициям.

Многие слова Валентина Алексеевича сегодня кажутся поистине пророческими – он словно предугадал будущие вызовы и верно обозначил проблемы, с которыми предстоит столкнуться. Его наставления не теряют актуальности, особенно для выпускников. Педагог предупреждал: доброта и открытость могут быть использованы окружающими во вред самому человеку. Те, кто проникает в чужую жизнь под благовидным предлогом, порой оказываются способны на предательство – и в итоге лишают себя самого ценного, оставаясь в памяти людей предателями.

Наставления истинного педагога

Оставаясь педагогом не только по профессии, но и по складу характера и внутреннему содержанию, Валентин Алексеевич подавал пример своими поступками и словами. В ходе встреч и бесед он неоднократно подчёркивал: жизнь человека должна служить образцом – и для него самого, и для его родных и близких.

Он всегда говорил: «Живите так, чтобы вам не было стыдно за себя и за ваше окружение, которое в тот или иной момент жизни было рядом с вами». Ученики стремились следовать его наставлениям, высоко ценили каждое сказанное им слово.

Во время разговоров с Валентином Алексеевичем нередко казалось, что педагог открывает душу: он делился пережитым, стараясь уберечь от ошибок и испытаний, знакомых ему по многолетнему профессиональному и педагогическому опыту.

Благодарность учеников Валентину Алексеевичу безмерна. Он поддерживал и верил, направлял мудрым словом, учил доброте не на словах, а на деле, открывал душу в откровенных беседах. Каждый его совет становился опорой, каждое слово – частицей жизненной мудрости.

Заслуженного профессора кафедры уголовно-правовых дисциплин юридического факультета ЧГУ, кандидата юридических наук Валентина Алексеевича Малюткина не стало 29 января 2018 года. Он был наставником в самом высоком смысле этого слова: правдивым, честным, глубоко мудрым. Встреча с ним изменила многое в жизни его учеников, а память о нём продолжит согревать сердца и вдохновлять на добрые дела.

Валерий Серин,
Ксения Родникова
Фото: из личного архива Малюткина В.А.



ОФИЦИАЛЬНО

Извещение о возможном установлении публичного сервитута

В связи с поступившим ходатайством АО «ЧГЭС» от 28.07.2026 № 1533 (вх. адм. № 16754 от 29.07.2026) администрация города Чебоксары в соответствии со статьей 39.42, с п. 1 ст. 39.37 Земельного кодекса Российской Федерации сообщает о возможном установлении публичного сервитута сроком на 10 лет в целях размещения ЛЭП-0,4 кВ от ТП-187 до котельной на пл. Скворцова (земельный участок с кадастровым номером 21:01:030603:47), г. Чебоксары, в рамках выполнения мероприятий по технологическому присоединению к электрическим сетям, в отношении земельных участков из земель населенных пунктов, с кадастровыми номерами:

- 21:01:030611:747 площадью 304 кв.м (в составе земельного участка площадью 8000 кв.м) в г. Чебоксары, с видом разрешенного использования «улично-дорожная сеть»;
- 21:01:030603:48 площадью 233 кв.м (в составе земельного участка площадью 9842 кв.м) в г. Чебоксары, пл. И.Ф. Скворцова, с видом разрешенного использования «земли свободные от прав третьих лиц»;
- 21:01:030603:47 площадью 29 кв.м (в составе земельного участка площадью 1757 кв.м) в г. Чебоксары, пл. И.Ф. Скворцова, с видом разрешенного использования «предоставление коммунальных услуг»,

и земель, государственная собственность на которые не разграничена, в кадастровом квартале 21:01:030611 площадью 120 кв.м.

Правообладатели земельного участка, в отношении которого испрашивается публичный сервитут, если их права не зарегистрированы в Едином государственном реестре недвижимости, в течение 15 дней со дня опубликования сообщения могут подать в администрацию города Чебоксары заявление об учете их прав (обременений прав) на земельные участки с приложением копий документов, подтверждающих эти права (обременения прав). В заявлении указывается способ связи с правообладателями земельных участков (почтовый адрес и (или) адрес электронной почты).

С ходатайством об установлении публичного сервитута и прилагаемым к нему описанием местоположения границ публичного сервитута можно ознакомиться по адресу: г. Чебоксары, ул. Пирогова, д. 18А (МКУ «Земельное управление» города Чебоксары, каб. 214, тел. 23-52-80). Время приема – 8.00 - 17.00 ч., перерыв – 12.00 - 13.00 ч.

ЧЕБОКСАРСКИЕ НОВОСТИ

Директор – Леонтьева С.И.
Главный редактор – Афанасьева Н.А.

Учредитель: администрация г. Чебоксары.
Адрес учредителя: 428003, Чувашская Республика, г. Чебоксары, ул. К. Маркса, д. 36.
Издатель: автономное учреждение «Информационный центр города Чебоксары».
Адрес редакции и издателя: 428034, Чувашская Республика, г. Чебоксары, Московский пр., д. 33а.
Газета выходит по вторникам и пятницам.

Газета зарегистрирована Управлением Федеральной службы по надзору в сфере связи и массовых коммуникаций по Чувашской Республике 23.04.2009 г. Зарегистрирована реестровая запись ПИ №ТУ 21-00046.

Подписные индексы:
П2137 – будничный выпуск,
П2555 – пятничный выпуск.

Телефоны редакции:
23-52-59, 23-52-61 – корреспонденты
23-52-52 – коммерческий отдел
E-mail: chn-buh@mail.ru
23-52-42 – бухгалтерия
Факс (8352) 23-52-60, 23-52-53
E-mail: chebnews@inbox.ru

Информационные материалы нерекламного характера, размещаемые в газете на платной основе, публикуются под рубриками «Экспертиза», «Открытая трибуна», «Есть результат», «Процесс пошел», «На творческом пути», «Поздравление».

Газета отпечатана в Нижегородском филиале АО «Прайм Принт Москва», 603028, Нижегородская обл., г. Нижний Новгород, Базовый проезд, д. 11 Заказ 3752/26. Время подписания номера в печать — 17.00, по графику — 17.00. Тираж 7000 экз. Материалы не рецензируются и не возвращаются. Ссылка на газету обязательна. За достоверность рекламных сведений отвечает рекламодатель. Цена свободная.

Блиц

На пути к главному

В Чувашском книжном издательстве вышла книга Элтияра Александрова «Вуникĕ утăм» («Двенадцать шагов») – сборник стихотворений в прозе. В нём – главы о чувашской мифологии, праздниках и жизни народа: есть стихи про персонажей Арзюри и Асьтаха, про праздники Акатуй, Улах, Сĕрен, про древний Болгар, родную деревню, маму и любовь. Автор – молодой учёный и журналист, сейчас он обучается в аспирантуре и работает старшим редактором в НТРК «Чувашия». «Вуникĕ утăм» – его первая книга в Чувашском книжном издательстве; ранее в Москве вышла его книга «Чувашские мифы. От озера Аль и праздника Сурхури до бога зла Шуйттана и хана волков». Редактор сборника – Ольга Фёдорова, художник – Сергей Орлов.

Кинолето в столице

Сезон уличных кинопоказов в кинозале «Сеспель» закрылся 19 августа – на площадке перед театром показали семейную картину «Испытание аулом». Проект «Кино под открытым небом» стартовал 11 июня и охватил 27 площадок в разных муниципалитетах Чувашии. С начала лета в республике прошло больше 90 бесплатных показов, их посетили свыше 7 тыс. человек. Кинопоказы идут на площадках рядом с домами культуры – там работают цифровые кинозалы, созданные по федеральному проекту «Культура малой Родины». В Мариинско-Посадском округе всё лето действует передвижной автоклуб. В августе к проекту присоединились посёлок Кугеси и село Порецкое – первые показы там собрали много восторженных отзывов. Узнать расписание показов в своём муниципалитете можно на сайте яркоелето.чувашия.рф. Показы проходят в рамках проекта Главы Чувашии Олега Николаева «Яркое лето Чувашии».

От узора к оберегу

В библиотеке имени В. Чаплиной прошёл творческий час «Чувашский оберег – сила рода». Мероприятие состоялось в рамках проектов «Арча: хранитель семейных ценностей» и «Сила рода: дни семейных традиций в библиотеках города Чебоксары». Участники познакомились с символикой чувашской вышивки, узнали об истории и значении оберегов в чувашской традиции – раньше с их помощью защищали дом и близких от злых сил, сглаза и наговоров. Ребята с радостью творили и сделали коврик-оберег, в котором отразили связь поколений и народные обычаи.

Герои триатлона

Чебоксарские спортсмены отлично выступили на всероссийских соревнованиях по триатлону. В Тульской области прошли Первенство России среди юниоров 16-19 лет и Финал Кубка России по триатлону в дисциплине «триатлон-кросс». Воспитанники отделения триатлона спортивной школы им. В.К. Львова показали хорошие результаты: Владислав Тимофеев завоевал «серебро» в Финале Кубка России (дистанция: 0,5 км плавание, 10 км велогонка, 3 км кросс), а также получил «серебро» по сумме этапов Кубка России; Николай Фролов занял 4-е место в Финале Кубка России; Матвей Тихонов стал четвёртым на Первенстве России среди юниоров (та же дистанция). Тренер спортсменов Александр Васильев принимает поздравления с успешным выступлением подопечных.

Подготовила Ксения Родникова

Афиша мероприятий

28 августа
Чувашский государственный театр кукол 18:30



Спектакль «Король Лир», 16+

Постановка Бориса Манджиева переворачивает привычные представления о кукольном театре. Кукла и актёр словно две грани одного персонажа: они по-разному реагируют на слова и события, раскрывая глубину переживаний. В центре истории – король Лир, который на закате жизни решает разделить королевство между тремя дочерьми. В порыве гнева он отказывает в наследстве младшей, разочарованный её сдержанными словами о любви. Впереди Лира ждут тяжёлые испытания – ему предстоит в полной мере ощутить последствия своего решения.

29 августа
Русский драматический театр 17:20

Бал-маскарад, 12+

Погрузитесь в атмосферу старинного бала. Вас ждёт костюмированный бал, где каждый сможет почувствовать себя героем романтической истории, а также фуршет с изысканными угощениями: блюда подобраны в едином стиле и будто сошли со страниц старинных книг. А кульминацией вечера станет театрализованное шоу с участием приглашённых артистов – яркое, эмоциональное и полное неожиданных поворотов. Приходите в бальных нарядах и не забудьте маскарадную маску – они помогут полностью окунуться в эту чарующую эпоху.

29 августа
Чувашский государственный театр кукол 11:30

Спектакль «Проделки Козы-дерезы», 3+

Однажды старик купил на базаре козу и был очень рад своей покупке. Но радость оказалась недолгой: Коза-дереза оказалась хитрой и ленивой. Своими проделками она рассорила хозяина со всей семьёй. Однако судьба сыграла с ней злую шутку – её же козни в итоге обернулись против неё самой. Спектакль в лёгкой и увлекательной форме напомнит юным зрителям, как важно жить в гармонии с окружающим миром.

30 августа
Русский драматический театр 18:00



Комедия «Ох, уж эта Анна!», 16+

Французская комедия – остроумная, жизнерадостная и неизменно актуальная. В респектабельном буржуазном доме появляется новая служанка: поначалу кажется нерасторопной, но быстро проявляет удивительную находчивость. Став свидетельницей любовных перипетий, она решительно берётся спасать репутацию хозяев – и запускает череду забавных событий. В спектакле – вихрь комичных ситуаций, неожиданные повороты и много смеха.

30 августа
Роща Гузовского 08:00

Воскресенский забег, 0+

Каждую неделю в парках города проходят бесплатные пробежки и забеги – это отличный способ начать день активно и с хорошим настроением. Выбирайте удобную дистанцию: 1, 3, 5 или 7 км – и присоединяйтесь к дружной компании энтузиастов и единомышленников. Здесь каждый найдёт свой темп: новички спокойно освоят маршрут, а опытные бегуны смогут проверить выносливость. Атмосфера – не соревновательная, а по-настоящему тёплая: все поддерживают друг друга и радуются каждому преодолённому километру.

Живая связь: когда искусство стирает расстояния

В клубе «Эхо» Национальной библиотеки 15 августа состоялась литературно-музыкальная гостиная под названием «Дружить умеют музыка и слово»



Мероприятие проводилось в поддержку проекта «Яркое лето Чувашии» и в рамках Года единства народов России. На встречу приехали гости из Уральского федерального округа – представители двух интересных творческих объединений. Из города Новоуральска Свердловской области прибыло объединение «Созвучие», а из посёлка Нейво-Рудянка Кировоградского муниципального округа – клуб «БлагоЗвучие». Председатель клуба «Эхо» Алевтина Толстова радушно встретила гостей: руководителя «Созвучия» Наталью Сумакову, члена этого клуба Сергея Молодцова и руководителя объединения «БлагоЗвучие» Грацию Рахматуллину.

Объединение «Созвучие» существует с 1988 года и за это время успело стать заметным культурным явлением в своём регионе. Стихи его участников публикуются в известных изданиях – например, в «Антологии закрытых городов» и альманахе «Поэтический марафон». На их тексты написаны песни, которые звучат не только в России, но и за рубежом. За десятилетия работы клуб воспитал немало талантливых авторов, чьи произведения находят отклик в сердцах читателей и слушателей.

Клуб «БлагоЗвучие», хоть и появился сравнительно недавно — в сентябре 2024 года, уже успел зарекомендовать себя как активное литературно-творческое сообщество. Его участники регулярно проводят встречи, участвуют в конкурсах, организуют поэтические чтения и открыты для всех, кто хочет приобщиться к миру искусства. Несмотря на юный возраст, объединение быстро набрало обороты и стало важной частью культурной жизни своего посёлка.

Уральцы с большим воодушевлением рассказывали о родных местах. Они поделились историями о местных природных красотах и достопримечательностях – о величественных уральских горах, живописных озёрах и старинных местах, хранящих память веков. Чтобы сделать рассказ ещё более наглядным, гости подготовили слайд-презентацию: на экране сменяли друг друга фотографии пейзажей, снимки с клубных мероприятий, кадры выступлений и дружеских встреч. Зрители словно совершили небольшое путешествие по Уралу, не покидая уютной гостиной библиотеки.

Приятным моментом встречи стало вручение дипломов. Наталья Сумакова торжественно передала награды членам клуба «Эхо» – тем, кто дистанционно участвовал в международном музыкально-поэтическом фестивале «Калиновское Лукоморье». Фестиваль прошёл в июле 2026 года в посёлке Калиново Свердловской области, и чебоксарцы смогли в нём поучаствовать, несмотря на расстояние. Вручая дипломы, Наталья Сумакова отметила, как важно поддерживать творческие связи между регионами и не бояться участвовать в событиях, даже если они проходят далеко от дома.

Затем началась самая душевная часть мероприятия. В тёплой, почти домашней атмосфере участники читали патриотические и лирические стихи – кто-то выбирал произведения классиков, кто-то делился собственными сочинениями. Звучали авторские песни под гитару, и мелодии переплетались. Поэты дарили друг другу сборники своих стихотворений, а также несколько экземпляров передали библиотеке, чтобы и читатели смогли познакомиться с их творчеством.

Мероприятие стало культурным мостом, объединившим поэтов, прозаиков, бардов и художников из двух регионов.

Ксения Родникова
Фото: culture.cap.ru